

Inventaire des archives de la Police fédérale

Service historique

Dossiers personnels et documentation concernant les gendarmes

1870-1990

ARNAUD CHARON



INVENTAIRE DES ARCHIVES DE LA POLICE FÉDÉRALE
SERVICE HISTORIQUE
DOSSIERS PERSONNELS ET DOCUMENTATION CONCERNANT LES GENDARMES
1870 – 1990

ARCHIVES GÉNÉRALES DU ROYAUME

INVENTAIRES

676



Naamsvermelding - Niet Commercieel - Geen Afgeleide Werken

CC BY-NC-ND

<http://creativecommons.org/licenses/by-nc-nd/3.0/nl/>

Attribution - Pas d'Utilisation Commerciale - Pas de Modification

CC BY-NC-ND

<http://creativecommons.org/licenses/by-nc-nd/3.0/fr/>

ISBN : 978 94 6391 150 4

Archives générales du Royaume

D/2021/531/005

Numéro de commande: Publ. 6155

Archives générales du Royaume

2 rue de Ruysbroeck

1000 – Bruxelles

La liste complète de nos publications est consultable sur notre page électronique
(<http://arch.arch.be>).

Numéro de l'instrument : I 676

Inventaire des archives de la Police fédérale

Service historique

Dossiers personnels et documentation concernant les gendarmes

1870 – 1990

par

Arnaud CHARON

Bruxelles
2021

Commande des documents

Les archives décrites dans cet inventaire peuvent être demandées en communication via un terminal d'ordinateur se trouvant dans la salle de lecture, moyennant l'introduction du numéro de l'inventaire mentionné sur la page de titre et dans le coin supérieur droit de chaque page.

I 676

Le document lui-même est commandé avec la cote, c'est-à-dire le numéro que vous trouverez à gauche avant chaque description d'archive.

Restrictions de consultation et de reproduction

Seuls les dossiers des personnes nées il y a plus de 100 ans sont librement communicables. Conformément à la loi du 30 juillet 2018 relative à la protection des personnes physiques à l'égard des traitements de données à caractère personnel (mettant en œuvre le Règlement général sur la Protection des Données, dit RGPD), l'accès aux dossiers des personnes nées il y a moins de 100 ans est uniquement accordé avec leur autorisation. Les dossiers des gendarmes pour lesquels l'année de naissance n'a pas pu être déterminée sont soumis à la même règle.

Pour la reproduction des documents d'archives, les règles et tarifs en vigueur aux Archives générales du Royaume sont d'application.

Références aux archives

La première fois on citera le fonds avec son nom complet, ensuite on pourra utiliser une référence abrégée :

Complet : ARCHIVES GÉNÉRALES DU ROYAUME, *Archives de la Police fédérale. Service historique. Dossiers personnels et documentation concernant les gendarmes (1870-1990)*, n° [cote de l'article].

Abrégé : AGR, *Police fédérale. Personnel. Dossiers gendarmes*, n° [cote de l'article].

Wijze van aanvragen

Archiefstukken beschreven in deze inventaris, worden aangevraagd door het opgeven aan de terminal in de leeszaal van het *nummer van de toegang*, vermeld op het titelblad en in de rechterbovenhoek van elke bladzijde.

I 676

en door opgave van het *archieffnummer* dat u aantreft links vóór elke archiefbeschrijving.

Beperkingen inzake raadpleging en reproductie

Alleen de dossiers van personen die meer dan honderd jaar geleden geboren zijn, zijn vrij raadpleegbaar. Overeenkomstig de wet van 30 juli 2018 betreffende de bescherming van natuurlijke personen met betrekking tot de verwerking van persoonsgegevens (dat de Algemene Verordening Gegevensbescherming, het AVG genaamd, uitvoert) is de raadpleging van de dossiers van personen die minder dan honderd jaar geleden zijn geboren alleen mogelijk met hun toestemming. De dossiers van de rijkswachters wiens geboortedatum niet vastgesteld is, zijn aan dezelfde regel onderworpen.

Voor de reproductie van archiefstukken gelden de voorwaarden en tarieven van toepassing in het Algemeen Rijksarchief.

Voorkeurvorm voor het citeren van het archief

Het verdient aanbeveling om het archief de eerste maal te citeren met zijn volledige naam. Nadien kan worden volstaan met een verkorte referentie:

Volledig: ALGEMEEN RIJKSARCHIEF, *Archief van de Federale Politie. Historische Dienst. Personeelsdossiers en documentatie betreffende de rijkswachters (1870-1990)*, n° [bestanddeelnummer].

Verkort: ARA, *Federale Politie. Personeel. Dossiers rijkswachters*, n° [bestanddeelnummer].

TABLE DES MATIÈRES

AVANT-PROPOS	7
DESCRIPTION GÉNÉRALE DU FONDS	9
I. IDENTIFICATION	9
II. HISTOIRE DU PRODUCTEUR ET DES ARCHIVES	9
A. Producteur d'archives	9
1. <i>Nom</i>	9
2. <i>Historique</i>	9
3. <i>Compétences et activités</i>	13
4. <i>Organisation</i>	13
B. Archives	16
1. <i>Historique</i>	16
2. <i>Acquisition</i>	17
III. CONTENU ET STRUCTURE	17
A. Contenu	17
B. Sélections et éliminations	18
C. Accroissements/compléments	18
D. Mode de classement	18
IV. CONSULTATION ET UTILISATION	18
A. Conditions d'accès	18
B. Conditions de reproduction	18
C. Langues et écriture des documents	19
D. Recommandations pour l'utilisation	19
V. SOURCES COMPLÉMENTAIRES	19
A. Existence et lieu de conservation des originaux	19
B. Documents apparentés	19
C. Bibliographie	19
VI. CONTRÔLE DE LA DESCRIPTION	20
VII. ANNEXES	21
A. Schéma de l'organisation de la Gendarmerie, selon la loi du 2 décembre 1957 et l'arrêté royal du 15 septembre 1958	21
B. Correspondance entre anciens et nouveaux grades des sous-officiers	22
INVENTAIRE	23

AVANT-PROPOS

Cet instrument de recherche a été réalisé dans le cadre du projet de recherche BRAIN-be 2.0 NaPol-Intel (Nationalizing Police Intelligence in Belgium (1918-1961): Democratisation Processes and Bureaucratic Knowledge Practices), financé par BELSPO, la Politique scientifique fédérale. Cet outil permettra de reconstituer les données biographiques de plusieurs milliers de gendarmes en contribuant ainsi à éclairer l'histoire des Services de Police belges. Que toutes les personnes associées à ce projet soient ici chaleureusement remerciées.

DESCRIPTION GÉNÉRALE DU FONDS

I. IDENTIFICATION

Référence: BE AGR, Police fédérale. Service historique. Gendarmes (510 – 2598)

Numéro de l'instrument: I 676

Nom: Archives de la Police fédérale. Service historique. Dossiers personnels et documentation concernant les gendarmes

Dates: 1870-1990

Niveau de description: Série

Importance matérielle: 16.048 art. (68,5 m.l.)

Referentie: BE ARA, Federale Politie. Historische Dienst. Rijkswachters (510 – 2598)

Nummer toegang: I 676

Naam: Archief van de Federale Politie. Historische Dienst.
Personeelsdossiers en documentatie betreffende de rijkswachters

Datering: 1870-1990

Beschrijvingsniveau: Reeks

Omvang: 16.048 nrs (68,5 s.m.)

II. HISTOIRE DU PRODUCTEUR ET DES ARCHIVES

A. PRODUCTEUR D'ARCHIVES

1. NOM

Police fédérale. Service historique. Dossiers personnels et documentation concernant les gendarmes

2. HISTORIQUE

Bien que créée en 1830, la Gendarmerie nationale est l'héritière directe de la Maréchaussée hollandaise. Organisée de manière militaire et très hiérarchisée, elle constitue longtemps le seul corps de police présent sur l'ensemble du territoire. Au début de l'existence de la Belgique, il s'agit d'un organe mobile, principalement composé de cavaliers et toujours régi par la loi du 28 Germinal an VI (17 avril 1798) et par le règlement hollandais du 30 janvier 1815. Il a pour mission la conservation de la paix publique, la police administrative et judiciaire, et la surveillance des soldats. A partir de 1850, le commandement de la Gendarmerie accorde une importance plus grande au service judiciaire et tente de l'améliorer. En 1863, un dépôt d'instruction est créé à Bruxelles, où l'on enseigne, à côté des manœuvres d'équitation, le droit et les premiers rudiments des techniques de maintien de l'ordre. Le corps est d'ailleurs de plus en plus utilisé pour la dispersion des attroupements urbains, notamment lors des troubles et des grèves. De ce fait, la Gendarmerie devient, à partir de 1860, l'acteur

principal de la répression des crimes et délits et du maintien de l'ordre dans le pays, au détriment des polices locales.¹

Les crises socio-politiques de la fin du 19^{ème} siècle et les insuffisances des polices locales vont permettre un véritable essor de la Gendarmerie. Dotée d'un budget national à partir de 1875, ses effectifs quadruplent, passant de 1.500 hommes en 1870 à 4.325 en 1914. L'organisation se densifie, allant de 182 brigades vers 1850 à plus de 450 en 1914. Les conditions pour devenir gendarme se resserrent, à partir de 1889. Outre les conditions d'âge – être âgé de 21 à 35 ans –, le futur gendarme doit être Belge, avoir été reconnu apte au service par un médecin militaire, savoir lire et écrire correctement et posséder des notions d'arithmétique. L'examen pour les candidats officiers comporte deux parties : d'une part, un examen scientifique portant sur des matières comme les langues, l'histoire, la chimie, la géométrie, la géographie et d'autre part, une épreuve judiciaire dans laquelle le candidat officier est jugé sur ses connaissances en matière d'organisation judiciaire et administrative de la Belgique, sur les principes du Code pénal, du Code d'instruction criminelle et l'interprétation du Code civil.²

La Gendarmerie se dote d'un nouveau dépôt d'instruction en 1897, puis d'une école à Tervuren, en 1913. Mais sous l'impulsion d'Antonin de Selliers de Moranville, commandant du corps de 1904 à 1914, la militarisation de la Gendarmerie s'accroît, au détriment des fonctions judiciaires. Il insiste d'ailleurs, en 1907, sur le recrutement d'anciens soldats. Les épreuves pour les futurs officiers sont élargies et comportent d'importantes parties sur l'art militaire, les fortifications, l'approvisionnement des armées, l'éducation, la discipline et l'instruction militaires. La formation au dépôt d'instruction est notamment basée sur des exercices de cavalerie, de gymnastique, de tir et d'escrime. D'autres réformes sont entreprises. Un Bureau central de signalements est créé en 1909. Des détachements de marche, prélevés dans les brigades paisibles et toujours prêts à intervenir dans les endroits troublés, sont instaurés en 1910. Quatre pelotons mobiles sont également institués dans les grands centres urbains – Bruxelles, Gand, Anvers et Liège – en 1914, dont le but est de soutenir les unités territoriales en cas de désordres importants. Les brigades à cheval sont remplacées par des unités à bicyclette, plus rapides et moins coûteuses. En outre, l'Etat reprend à sa charge la construction de casernes modernes et fonctionnelles. On assiste à une centralisation des politiques de maintien de l'ordre, à l'émergence de forces professionnelles et au renforcement des moyens policiers, dénotant d'un investissement de plus en plus prégnant de l'Etat central dans le domaine policier.

Au sortir de la Première Guerre mondiale, la Gendarmerie voit à nouveau ses effectifs renforcés, des suites du développement d'un banditisme rural jugé très menaçant par les autorités. Elle connaît en outre une importante modernisation, notamment par la création de six unités mobiles motorisées attachées aux groupes territoriaux, et d'une Légion mobile disposant de 590 hommes. En 1921, la fonction d'inspecteur-général de la Gendarmerie est réintroduite. Il est chargé de la surveillance sur le personnel, sur le service et l'administration interne, ainsi que de la formation et de la discipline. Après avoir reçu une formation

¹ Sauf mention contraire, l'ensemble de ce point se base sur : KEUNINGS L., MAJERUS B., ROUSSEAU X., « L'évolution de l'appareil policier en Belgique (1830-2002) », in HEIRBAUT D., ROUSSEAU X., VELLE K. (éd.), *Histoire politique et sociale de la Justice en Belgique de 1830 à nos jours*, Bruges, La Charte, 2004, pp. 271-317 et VAN OTRIVE L., CARTUYVELS Y., PONSAERS P., *Les polices en Belgique. Histoire socio-politique du système policier de 1794 à nos jours*, Bruxelles, Vie ouvrière, 1991.

² KEUNINGS L., *Les forces de l'ordre à Bruxelles au 19ème siècle. Données biographiques*, Bruxelles, Archives de la Ville de Bruxelles, 2007, pp. 182-184.

largement militaire, les gendarmes sont généralement dirigés vers les unités mobiles pour y parfaire leurs capacités. Ils sont ensuite envoyés dans les unités territoriales où ils améliorent la connaissance de leurs missions judiciaires via la pratique ou le suivi de cours théoriques hebdomadaires, dispensés par les commandants de brigades. Cette formation reste néanmoins plutôt sommaire, contrairement à la Police judiciaire qui crée, dès 1920, son Ecole de Criminologie et de Police scientifique.³ Dans les années 1930, une centralisation du système policier belge est envisagée par les gouvernements successifs, suite à la radicalisation politique et à la montée des troubles sociaux, mais cette réforme n'aboutit pas. Ces attermoissements profitent à la Gendarmerie. Son expertise en terme de maintien de l'ordre s'accroît. De fait, les unités mobiles interviennent lors des mouvements sociaux, grèves ou autres manifestations de grande ampleur. Les graves émeutes de 1936 portent le contingent de la Légion mobile à 2.070 hommes, sur les 7.371 que compte le corps.

En 1934, la Fraternelle de la Gendarmerie voit le jour et se donne pour mission la défense des intérêts tant des membres actifs que des gendarmes retraités. Les problèmes de pensions, de logement, de salaires et de soins médicaux constituent ses principales préoccupations. L'année suivante, le président de la Fraternelle demande la construction de casernes modernes et la création d'une nouvelle école de gendarmerie. L'association s'insurge également contre la militarisation excessive du corps et ses conséquences sur les gendarmes, notamment en matière disciplinaire.

Sous la deuxième occupation allemande, le secrétaire général du ministère de l'Intérieur et de la Santé, Gérard Romsée, place Emiel Van Coppenolle à la tête de la Police générale du Royaume. Créée au sein du ministère de l'Intérieur en 1934, cette institution était destinée à recueillir l'information sur les menaces potentielles à l'ordre public. Cependant, écartelée entre les différents organes de police, elle était restée un échec relatif. Dans une tentative de centralisation accrue, Van Coppenolle devient également en 1943 le commandant de la Gendarmerie, faisant de ce colonel un homme-clé en matière de sécurité. Le corps connaît – tout comme les polices communales – de nouvelles réformes. En effet, les effectifs sont renforcés jusqu'à 10.490 hommes et trois centres de formation sont ouverts à Tervuren, Deurne et Vottem.⁴ Bien que sous contrôle de Romsée et de Van Coppenolle, tous deux partisans de l'Ordre nouveau, ce système de formation plutôt technique échappe, en partie, à leur influence idéologique. En effet, aux côtés de professeurs étiquetés *Vlaams Nationaal Verbond* (VNV) ou Rex, se maintiennent des enseignants supposés proches des milieux résistants.

La question de l'épuration va se poser avant même la Libération. Pour le Haut Commissariat à la Sécurité de l'Etat, créé à Londres en 1943, le maintien de l'ordre lors de la Libération est une priorité absolue. Pour la garantir, il examine de près les évolutions des polices en Belgique occupée et décide de s'appuyer sur la Gendarmerie, malgré l'image négative dont elle pâtit auprès d'une grande partie de la population. La politique est simple : éliminer les éléments compromis avec l'Ordre nouveau parmi les officiers, réarmer le corps sous contrôle militaire et conserver les bénéfices du renforcement opéré par Van Coppenolle. Après le départ des Allemands, une des premières missions de la Gendarmerie est de désarmer les groupements de résistance, tout en intégrant des résistants dans ses rangs. Au final, l'épuration du personnel est laissée en grande partie à la charge de la Gendarmerie elle-même.

³ CAMPION J., *Les Gendarmes belges, français et néerlandais à la sortie de la Seconde Guerre mondiale*, Bruxelles, André Versailles éditeur, 2011, pp. 32-33.

⁴ *Ibidem*, p. 56.

Au sortir de la guerre, la question de la trop grande militarisation du corps reste d'actualité. La Fraternelle estime alors que les difficultés de recrutement auxquelles fait face la Gendarmerie provient de cette discipline trop sévère. La formation reste avant tout militaire, et les jurys d'examen sont composés de militaires.

Bien que prévue dès 1830, ce n'est qu'en 1957 qu'est votée la Loi fondamentale sur la Gendarmerie. Cette loi vient confirmer le statut militaire du corps, tout en renforçant son indépendance par rapport à l'armée. Ainsi, elle est dotée d'une propre direction générale et d'un pouvoir d'intervention autonomes. Cette autonomisation est doublée d'une expansion des activités de la Gendarmerie en matière de maintien de l'ordre et marquée par l'institution d'une police maritime et aérienne ainsi que d'une police de la route. Au point de vue de ses missions judiciaires, on note un renforcement de son rôle dans la lutte contre la criminalité et un investissement accru au niveau des brigades de surveillance et de recherches (BSR). Petit à petit, une guerre latente s'installe entre les différents organes de police, dont une concurrence de plus en plus grande avec la Police judiciaire, autour de la maîtrise de l'information policière, indispensable clé pour pouvoir prétendre au statut de véritable police nationale.

La transformation de la Gendarmerie en un service de police spécialisé se poursuit dans les années 1960-1970. Les effectifs passent de 11.553 gendarmes en 1965 à 14.398 en 1975.⁵ Les BSR sont à nouveau renforcées, une police spéciale des autoroutes voit le jour, et la formation à l'École royale de Gendarmerie est améliorée. A partir de 1966, les officiers reçoivent une formation uniforme de 3.108 heures s'étalant sur 5 ans, accompagnée de stages. Le programme des sous-officiers est repensé et augmenté à 1.300 heures de formation. Une politique d'infiltration est également mise sur pied, tant dans les milieux criminels que dans ceux considérés comme subversifs. Des cours dédiés au recueil d'informations sont d'ailleurs instaurés. Pour être incorporés à la Gendarmerie, les candidats doivent réussir, outre la visite médicale, plusieurs épreuves scientifiques, psychotechniques et physiques. En 1975, sur près de 6.000 candidats, seuls 1.315 sont acceptés.⁶

Malgré des tentatives de réformes du système policier belge, au début des années 1980, il faut attendre trois événements majeurs – le drame du Heysel, les attentats des Cellules Combattantes Communistes et l'Affaire des Tueurs du Brabant – pour qu'une réflexion dans ce sens se mette en place. Des commissions d'enquêtes font la démonstration de la complexité du système policier belge et évoquent l'hypothèse d'une police unifiée. Sans toucher à l'architecture même du système, le plan de la Pentecôte I de 1990 tente de limiter l'autonomie de chaque composante en développant la coordination. La Gendarmerie est démilitarisée en 1991 et est totalement transférée dans le giron du ministère de l'Intérieur. Le commandement général développe alors un réaménagement des districts. Mais toute redéfinition des tâches administratives, judiciaires et de maintien de l'ordre reste lettre morte. Pourtant, la commission parlementaire « Banditisme » avait mis en lumière les défauts du système, comme les rivalités, le corporatisme, le manque d'organisation et de direction, etc. L'affaire Dutroux donnera l'impulsion définitive à la refonte du système policier. Bien que le débat soit fastidieux et fasse écho aux vieux clivages du 19^{ème} siècle entre conservateurs, libéraux et socialistes, ou entre partisans d'une protection décentralisée et défenseurs d'une efficacité centralisée, l'évasion de Marc Dutroux en 1998 entraîne, le 7 décembre 1998, l'accord dit « Octopus », transformant les services de police en une police intégrée à deux niveaux, fédéral et local. La Gendarmerie cesse d'exister le 1^{er} janvier 2001.

⁵ *Aperçu général de l'activité de la Gendarmerie en 1975*, Bruxelles, 1976.

⁶ *Ibidem*.

3. COMPÉTENCES ET ACTIVITÉS

En 1830, les missions de la Gendarmerie sont toujours définies par la loi du 28 Germinal an VI (17 avril 1798). et par le « Règlement général sur la police, la discipline et le service de la Maréchaussée » hollandais du 30 janvier 1815. Ces dispositions en font un corps chargé de missions de police administrative et judiciaire, mais également du maintien de la paix publique et de la surveillance des soldats. Il peut intervenir de sa propre initiative pour ses missions ordinaires, sans requête préalable des autorités civiles ou judiciaires. Il peut également être requis pour des missions extraordinaires mais, dans ce cas, uniquement à la demande de ces mêmes autorités. Une fois requise, la Gendarmerie intervient sous sa propre responsabilité, sans ingérence des autorités civiles.⁷

Ces dispositions vont rester peu ou prou en vigueur jusqu'en 1957, lorsqu'est votée la Loi fondamentale sur la Gendarmerie qui fixe son organisation et ses compétences.⁸ Elle stipule que la Gendarmerie est une force publique instituée pour assurer le maintien de l'ordre et l'exécution de lois. Ce corps est composé d'officiers, de sous-officiers, de brigadiers et de gendarmes, soumis aux lois et règlements militaires. Cette loi conserve en outre les principes de missions ordinaires ou extraordinaires et les implications en termes de réquisition mentionnées ci-dessus. Les officiers et sous-officiers commandant une brigade sont également officiers de police judiciaire, auxiliaires du Procureur du Roi et de l'Auditeur militaire, confirmant les missions judiciaires de la Gendarmerie.

Les fonctions ordinaires sont de plusieurs natures. La Gendarmerie est chargée de la recherche des crimes, délits et contraventions, et d'en donner connaissance aux autorités compétentes. Elle recherche et appréhende les personnes surprises en flagrant délit ou dont l'arrestation a été ordonnée. Elle contrôle l'identité des personnes étrangères ou de toute personne dont le comportement paraît suspect, et surveille les mendiants et vagabonds. Elle dresse également des procès-verbaux pour constater la découverte des individus trouvés morts et en avertit les autorités civiles et judiciaires. Le corps est en outre chargé de la police du roulage, spécialement en dehors des agglomérations, en assurant la libre circulation des personnes. La police des cours et tribunaux est également de son ressort, en assurant le transfert des prisonniers, notamment. Il doit assumer la recherche et la surveillance des militaires déserteurs, des insoumis et des réfractaires. Les gendarmes ont aussi pour mission de se tenir à proximité des grands rassemblements et de maintenir l'ordre public. En cas de catastrophe ou de sinistre, ils doivent venir en aide aux individus en danger et protéger l'évacuation des personnes et des biens. Ces missions sont donc effectuées sans réquisition préalable des autorités civiles. Dans le cas des missions extraordinaires, la Gendarmerie doit obligatoirement être requise par ces autorités. Il s'agit par exemple de prêter main-forte aux officiers de police judiciaire, ou encore de fournir les escortes d'honneur pour les cérémonies publiques. Il est à noter qu'une réquisition ne peut être discutée et doit être exécutée, mais si l'autorité de la Gendarmerie ainsi requise estime celle-ci abusive, elle doit en avertir la hiérarchie supérieure.

4. ORGANISATION

L'organisation de la Gendarmerie ne cesse de se complexifier, en même temps que le corps se développe, tout au long des 19^{ème} et 20^{ème} siècles. Il faut néanmoins attendre la Loi fondamentale de 1957 pour que soit fixé son cadre général. L'arrêté royal du 15 septembre

⁷ VAN OUIRIVE L., CARTUYVELS Y., PONSAERS P., *op. cit.*, pp. 29-30.

⁸ Loi du 2 décembre 1957 sur la Gendarmerie, *Moniteur belge* du 12 décembre 1957, pp. 8752-8759.

1958 relatif à l'organisation de la Gendarmerie détaille, quant à lui, l'organisation et le ressort des unités et des services.⁹

Cette force est placée sous l'autorité du ministre de la Défense nationale pour ce qui concerne l'administration générale – organisation des unités, instruction, gestion, traitements et administration du personnel, ordre et discipline, tenue, équipement, etc. – et les missions de surveillance des militaires. Le corps relève du ministre de l'Intérieur pour ce qui concerne l'exercice de la police administrative, l'exécution des lois et le maintien de l'ordre, et du ministre de la Justice – à l'intervention des procureurs généraux près les Cours d'appel et de l'auditeur général près la Cour militaire – pour l'exercice de la police judiciaire.¹⁰ La Gendarmerie est composée d'un commandement général, d'une ou plusieurs écoles, d'unités territoriales, d'unités mobiles et de détachements judiciaires.¹¹

Le commandement général se compose, outre le commandant de la Gendarmerie, de l'Etat-major et des services généraux tels que le service de santé, le service vétérinaire, le bureau de comptabilité, le service d'habillement et d'équipement, l'atelier de réparation et les détachements au service des Palais royaux. Dans les années 1980, les services de l'Etat-major général vont se spécialiser en différentes directions supérieures – par exemple : la Direction supérieure du Personnel (DSP), la Direction supérieure des Opérations (DSO), la Direction supérieure de l'Instruction (DSI), etc. Les détachements judiciaires sont, eux, attachés à l'auditorat général ainsi qu'aux auditorats militaires permanents et en campagne.

Les unités territoriales sont organisées en régions, groupes territoriaux, districts et brigades. Une région comprend un état-major, un groupe mobile et deux groupes territoriaux. Seule exception, la Région du Brabant qui ne comporte que le seul groupe territorial de Bruxelles. Chaque groupe mobile se compose d'un état-major, d'un escadron d'armes et de service et de trois escadrons, eux-mêmes subdivisés en plusieurs pelotons. Les groupes territoriaux sont basés au chef-lieu de la province dans laquelle ils sont établis. Cependant, ils sont désignés, à partir de 1977, par le nom de la province elle-même. Ils sont chacun constitués d'un état-major, d'une police spéciale de la route (PSR) – et à partir de 1970, d'une police spéciale des autoroutes (PSA) – et de districts. Il est à noter que la PSR et la PSA fusionnent en 1985 pour former les unités provinciales de circulation (UPC). Les districts sont composés d'un état-major, d'une brigade de surveillance et de recherches (BSR) et de plusieurs brigades. Ces dernières sont réparties sur l'ensemble du pays et ont pour ressort une ou plusieurs communes. L'effectif d'une brigade varie en fonction des besoins, mais ne peut être inférieur à six hommes. Ces unités – districts et brigades – portent le nom de la ville ou commune dans laquelle leur siège est fixé. Les limites territoriales des unités sont fixées par arrêté ministériel. Enfin, la Légion mobile comprend un état-major et trois groupes mobiles. Elle dépend directement du commandement général mais peut également être rattachée à la Région du Brabant, ce qui sera le cas, dans les faits. Dans les années 1980, la Légion mobile se compose d'un état-major, d'un escadron spécial d'intervention (ESI) et de deux groupes mobiles.

Tout au long de son histoire, les effectifs de la Gendarmerie ne cessent d'augmenter. Alors qu'ils ne sont qu'environ 1.200 en 1830, on compte déjà 4.325 gendarmes en 1914. Le

⁹ *Moniteur belge* du 24 septembre 1958, pp. 7244-7247.

¹⁰ La Gendarmerie relève directement du ministre de la Justice pour les matières liées à la Police des étrangers et à la Sûreté de l'Etat.

¹¹ Le lecteur peut se référer à l'annexe A du point VII de cette introduction pour consulter le schéma de l'organisation de la Gendarmerie.

personnel est renforcé au sortir de la Première Guerre mondiale et le corps est composé, en 1936, de 7.371 hommes. Le contingent est porté à 10.490 individus durant la Seconde Guerre mondiale. La transformation de la Gendarmerie se poursuit dans les années 1960 et 1970. En effet, les effectifs vont continuellement augmenter durant cette période, passant de 11.553 en 1965 à 14.398 en 1975.¹² Ils sont un peu plus de 16.200 au 1^{er} janvier 1984.¹³

En tant que corps régi par la discipline militaire, la Gendarmerie est une institution très hiérarchisée. Ses membres se subdivisent en brigadiers et gendarmes, sous-officiers et officiers selon les grades suivants, tels qu'établis en 1957 :¹⁴

Grade	Graad
<i>Brigadiers et gendarmes</i>	<i>Brigadiers en rijkswachters</i>
Gendarme	Rijkswachter
Brigadier	Brigadier
<i>Sous-officiers¹⁵</i>	<i>Onderofficieren</i>
Maréchal des logis	Wachtmeester
1 ^{er} maréchal des logis	1 ^o wachtmeester
Maréchal des logis chef	Opperwachtmeester
1 ^{er} maréchal des logis chef	1 ^o opperwachtmeester
Adjudant	Adjudant
Adjudant-chef	Adjudant-chef
Adjudant candidat officier	Adjudant kandidaat-officier
<i>Officiers</i>	<i>Officieren</i>
Sous-lieutenant	Onderluitenant
Lieutenant	Luitenant
Capitaine	Kapitein
Capitaine-commandant	Kapitein-commandant
Major	Majoor
Lieutenant-colonel	Lieutenant-kolonel
Colonel	Kolonel
<i>Officiers généraux</i>	<i>Opperofficieren</i>
Général-major	Generaal-majoor
Lieutenant-général	Luitenant-generaal

¹² Il s'agit ici des effectifs de la troupe, auxquels il faut rajouter, en 1975, 447 officiers. Cf. *Aperçu général de l'activité de la Gendarmerie en 1975*, Bruxelles, 1976.

¹³ *Aperçu général de l'activité de la Gendarmerie en 1983*, Bruxelles, 1984.

¹⁴ Ministère de la Défense nationale, *Règlement relatif au régime des rémunérations des militaires des forces armées et de la Gendarmerie, ainsi que du personnel civil ressortissant au Département de la Défense nationale. Livre II : Statut pécuniaire du personnel de la Gendarmerie*, Bruxelles, Institut géographique militaire, 1954.

¹⁵ Il est à noter que les grades de sous-officiers sont modifiés par AR du 7 août 1957 (MB du 15 août 1957). Voir le tableau en annexe VII.B. de cette introduction pour la correspondance entre anciens et nouveaux grades.

B. ARCHIVES

1. HISTORIQUE

A ce jour, les dossiers personnels des gendarmes sont éclatés au sein de plusieurs institutions. En 2009, l'historien Jonas Campion a fourni un bon aperçu de cette répartition, qui semble avoir été réalisée en fonction des grades et de l'année de naissance :¹⁶

Grades	Lieux de conservation
Officiers nés avant 1900	Musée royal de l'Armée (MRA)
Officiers nés après 1900	SGRS ¹⁷
Sous-officiers nés avant 1906	SHP (ex-CHTG) ¹⁸ → AGR
Sous-officiers nés après 1906	Service du personnel (Police fédérale)

Cette nomenclature n'est malheureusement pas aussi claire et nette. En effet, si, jusque vers 2015, la Direction de la mobilité et de la gestion du personnel de la Police fédérale envoyait régulièrement au Service historique de la Police (SHP) les dossiers de gendarmes nés il y a plus de 100 ans, tout indique que cette pratique n'était pas systématique. Il n'est pas rare qu'arrivaient au Service historique des dossiers incomplets ou seulement composés de fiches. En outre, cette pratique d'un archivage définitif des dossiers personnels « morts » n'était en vigueur que depuis les années 1980. Avant cette date, à l'exception des officiers, les dossiers des gendarmes partis à la retraite étaient régulièrement détruits. Cette gestion explique les carences rencontrées dans la série décrite ici. Force est de constater que les dossiers des gendarmes sous-officiers nés au 19^{ème} siècle – jusqu'aux environs de 1885-1890 – manquent à l'appel. Quant aux dossiers des gendarmes nés entre la fin du 19^{ème} siècle et les environs de 1910-1915, un grand nombre manque. Tout indique qu'ils reposent toujours à la Direction des Ressources humaines de la Police fédérale. Les versements opérés vers les AGR devraient petit à petit corriger cette situation.

Le contenu même des dossiers issus du SHP est à l'image de cette gestion archivistique particulière. En effet, une grande partie des dossiers semble avoir été reconstituée par le SHP au fil de ses recherches, et renferment parfois de simples fiches rédigées probablement dans les années 1980-1990. Ce travail documentaire explique pourquoi l'on retrouve ici des fiches – ou autres documents, comme des photos – concernant également des officiers, alors que leur dossier est conservé par les Services d'archives de la Défense. On trouve ici également une grande quantité de fiches, vraisemblablement produites par la Direction du personnel de la Gendarmerie, concernant des gendarmes nés approximativement entre 1915 et 1960, qui ne sont donc qu'une infime partie d'un dossier éventuellement toujours conservé à la Police fédérale. D'autres dossiers semblent complets et refléter l'ensemble de la carrière de certains agents. En somme, cette série est à l'image du fonctionnement du SHP et de ses prédécesseurs qui, dans la continuité de ce qu'ils ont réalisé pour les brigades, a tenté tant bien que mal de rassembler des informations sur la Gendarmerie et son personnel, ce qui a pour conséquence de faire de ce fonds un ensemble lacunaire et hétéroclite.

¹⁶ Tableau tiré de : CAMPION J., « Misères et richesses archivistiques : la Gendarmerie au sortir de la Seconde Guerre mondiale », in CAMPION J. (ed.), *Les archives des polices en Belgique. Des méconnues de la recherche ?*, Bruxelles, AGR, 2009, p. 105.

¹⁷ Service général du Renseignement et de la Sécurité (Centre de Documentation historique des Forces armées).

¹⁸ Service historique de la Police (ex-Centre d'histoire et des traditions de la Gendarmerie).

2. ACQUISITION

L'ensemble de ces archives se trouvaient dans les caves du Musée de la Police (l'ancien CHTG, puis SHP), situé au 33 de l'Avenue de la Force aérienne, à Etterbeek. Suite à la volonté de la Police fédérale de sauvegarder les archives de l'ancienne Gendarmerie, leur versement fut décidé en 2017. Conformément à la Loi sur les archives du 24 juin 1955, telle que modifiée par la Loi du 6 mai 2009, les 493 boîtes composant cette série ont été versées aux Archives générales du Royaume le 12 mars 2019. Le fonds était doté d'un bordereau de versement sommaire, réalisé peu avant le versement, par le personnel attaché au Musée de la Police.

III. CONTENU ET STRUCTURE

A. CONTENU

Le contenu des dossiers décrits ici est extrêmement variable. Ceci est dû en grande partie à la manière avec laquelle les dossiers personnels des gendarmes étaient gérés, au grand nombre de lieux où ils ont été conservés et au mode de fonctionnement du SHP. Alors que la plus grande partie des dossiers faisant l'objet de cet inventaire ont été transférés par le Service du personnel de la Gendarmerie au SHP, d'autres sont restés au sein des services en charge des Ressources humaines de la Police. En outre, un grand nombre d'entre eux ont fait l'objet de tris dont les critères restent largement obscurs. Quant aux dossiers conservés au Musée Royal de l'Armée ou au Centre de Documentation historique des Forces armées, à Evere, ils n'ont jamais fait l'objet d'un tel transfert vers le SHP. Faute de disposer d'informations complètes, le Service a souvent rassemblé des documents épars constitués de dons de particuliers, de coupures de presse, de documents divers ou de sous-dossiers administratifs destinés au pilon. Cela explique le caractère très hétérogène et souvent partiel des dossiers rassemblés ici.

Aux côtés de dossiers personnels « classiques » présentant l'évolution de la carrière, les demandes et calculs de pensions, les sanctions disciplinaires, etc., se trouvent souvent des dossiers composés uniquement de fiches à l'intérêt variable. En plus de fiches de renseignements cartonnées produites probablement par le Service du personnel de la Gendarmerie, pour les gendarmes nés entre 1915 et 1960 (les plus récentes de celles-ci sont systématiquement accompagnées d'une photo d'identité), le CHTG y a adjoint des fiches contenant des informations glanées au cours de différentes recherches. Ces fiches blanches comportent soit la mention d'un nom et des initiales d'un prénom ou d'une décoration militaire obtenue à la fin du 19^{ème} siècle, soit des informations plus détaillées – bien que toujours sommaires – sur la carrière et les affectations d'un gendarme. Beaucoup de ces fiches ont par ailleurs pu être incorporées au dossier personnel, quand il était présent. Plus rarement, ces fiches peuvent être accompagnées de livrets personnels, de mobilisation ou de comptes. Des précisions ont été apportées, le cas échéant, dans l'inventaire. Les dossiers peuvent également être composés de fiches jaunes ou bleues, issues d'une base de données du personnel. A noter que ces fiches correspondent aux gendarmes nés dans les années 1950 et ayant fait partie du 6^{ème} Groupe mobile.

Outre les véritables dossiers personnels ou ceux composés de fiches, ces archives peuvent être constituées de différents types de documents. Certains dossiers sont uniquement composés d'une ou plusieurs photos. Il s'agit le plus souvent d'officiers dont les dossiers sont conservés au Musée Royal de l'Armée ou à Evere. Il semble intéressant de mettre ici en exergue le dossier de Lucien Herlant (n° 7203), composé de deux albums photos et de 57 photos,

notamment de cérémonies auxquelles ce lieutenant-colonel a assisté. D'autres dossiers sont uniquement constitués du faire-part de décès, ou encore d'une photocopie d'extraits du registre matriculaire présentant le résumé de la carrière d'un gendarme. En outre, l'inscription au Livre d'Or de la Gendarmerie de gendarmes décédés en service fait l'objet d'un petit dossier, contenant généralement une photo, la demande d'inscription et une brève explication des circonstances de la mort. De plus, il est important également de mentionner la présence de dossiers d'épuration de gendarmes, constitués après la Seconde Guerre mondiale, et présentant la nature des faits reprochés et de la suite qui y est donnée. A noter enfin que certains questionnaires relatifs à l'activité des gendarmes durant la Campagne des 18 Jours, rassemblés par le capitaine Van Gasse dans le cadre d'une étude historique ont été retrouvés dans ce fonds. D'autres de ces questionnaires se trouvent dans le fonds d'archives relatif aux brigades de la Gendarmerie, issu du SHP et conservé également aux Archives générales du Royaume.

B. SÉLECTIONS ET ÉLIMINATIONS

Aucune élimination n'a eu lieu lors des opérations d'inventoriage. Il est cependant à noter que le fonds n'est pas complet, du fait même de sa nature. En effet, beaucoup de dossiers ne sont en réalité composés que de simples fiches. Enfin, il faut également souligner la présence de 13 dossiers retrouvés vides lors de leur versement (nos. 1414, 2909, 4705, 4963, 4984, 5018, 5315, 6405, 7360, 10673, 12374, 12631, 16048).

C. ACCROISSEMENTS/COMPLÉMENTS

D'autres séries de dossiers personnels de gendarmes seront versées ultérieurement aux Archives générales du Royaume, notamment les dossiers anciens, toujours conservés par le Service des Ressources Humaines de la Police fédérale.

D. MODE DE CLASSEMENT

Le fonds d'archives a été classé selon un ordre alphabétique simple, sans tenir compte des noms composés ou à particule.

IV. CONSULTATION ET UTILISATION

A. CONDITIONS D'ACCÈS

Seuls les dossiers des personnes nées il y a plus de 100 ans sont librement communicables. Conformément à la loi du 30 juillet 2018 relative à la protection des personnes physiques à l'égard des traitements de données à caractère personnel (mettant en œuvre le Règlement général sur la Protection des Données, dit RGPD), l'accès aux dossiers des personnes nées il y a moins de 100 ans est uniquement accordé avec leur autorisation. Les dossiers des gendarmes pour lesquels l'année de naissance n'a pas pu être déterminée sont soumis à la même règle.

B. CONDITIONS DE REPRODUCTION

Pour la reproduction des documents, les règles en vigueur aux Archives générales du Royaume sont d'application.

C. LANGUES ET ÉCRITURE DES DOCUMENTS

Les pièces de ce fonds sont en français et en néerlandais.

D. RECOMMANDATIONS POUR L'UTILISATION

Pour un usage efficace de cette série, il a été décidé d'ajouter la mention « F » entre parenthèses, après l'année de naissance d'un gendarme, pour signaler aux lecteurs que le dossier ne contient qu'une – ou plusieurs – fiches, ou quelques documents au contenu très partiel (indication du transfert d'un dossier ou autorisation de contracter mariage, par exemple). De plus, l'attention du lecteur doit être attirée sur le fait que l'orthographe des noms peut être changeante en fonction de la période – par exemple, « ij » peut être écrit « y ». Les noms présents dans cet inventaire ont été mentionnés tels qu'ils ont été inscrits sur les dossiers. Enfin, les lecteurs sont priés de garder l'ordre des pièces conservées au sein de chaque dossier.

V. SOURCES COMPLÉMENTAIRES

A. EXISTENCE ET LIEU DE CONSERVATION DES ORIGINAUX

Le fonds est essentiellement constitué de pièces originales. Certains dossiers sont néanmoins composés de photocopies d'extraits du registre matriculaire ou, plus rarement, de livrets personnels, dont les originaux ont probablement été restitués à ceux qui les avaient mis à disposition du SHP.

B. DOCUMENTS APPARENTÉS

Les dossiers personnels de la Gendarmerie sont actuellement éclatés en séries conservées en plusieurs endroits, tels qu'indiqués dans le point II.B.1. de cette introduction. Pour l'heure, il convient donc de systématiquement contacter le Service Ressources Humaines de la Police fédérale. Pour les officiers, le chercheur prendra contact avec le Musée Royal de l'Armée ou le Centre de Documentation des Forces Armées, à Evere.

C. BIBLIOGRAPHIE

Aperçu général de l'activité de la Gendarmerie en 1975, Bruxelles, 1976.

Aperçu général de l'activité de la Gendarmerie en 1983, Bruxelles, 1984.

CAMPION J. (ed.), *Les archives des polices en Belgique. Des méconnues de la recherche ?*, Bruxelles, AGR, 2009.

CAMPION J., *Les Gendarmes belges, français et néerlandais à la sortie de la Seconde Guerre mondiale*, Bruxelles, André Versailles éditeur, 2011.

CUYPERS J., « Bijdrage tot de geschiedenis van het Rijkswacht syndicalisme: de Verbodering der Rijkswacht (1934-1964) », in *Panopticon*, n°6/2, mars-avril 1985, pp. 103-121.

KEUNINGS L., *Les forces de l'ordre à Bruxelles au 19^{ème} siècle. Données biographiques*, Bruxelles, Archives de la Ville de Bruxelles, 2007.

KEUNINGS L., MAJERUS B., ROUSSEAU X. « L'évolution de l'appareil policier en Belgique (1830-2002) », in HEIRBAUT D., ROUSSEAU X., VELLE K. (ed.), *Histoire politique et sociale de la Justice en Belgique de 1830 à nos jours*, Bruges, La Chartre, 2004, pp. 271-317.

Ministère de la Défense nationale, *Règlement relatif au régime des rémunérations des militaires des forces armées et de la Gendarmerie, ainsi que du personnel civil ressortissant au Département de la Défense nationale. Livre II : Statut pécuniaire du personnel de la Gendarmerie*, Bruxelles, Institut géographique militaire, 1954.

VAN OUIRIVE L., CARTUYVELS Y., PONSASERS P., *Les polices en Belgique. Histoire socio-politique du système policier de 1794 à nos jours*, Bruxelles, Vie ouvrière, 1991.

VI. CONTRÔLE DE LA DESCRIPTION

Les opérations de préclassement et de prénumérotation du fonds ont été réalisées par Ilse Van Damme, attachée administrative au sein du Service des Archives contemporaines des AGR1, en 2019. La correction de l'inventaire, la numérotation définitive, le reconditionnement partiel ainsi que la rédaction de la description générale du fonds (DGF), suivant les « Directives relatives au contenu et à la forme d'un inventaire d'archives » (version août 2014), ont été réalisés entre août 2020 et janvier 2021 par Arnaud Charon, archiviste également attaché au Service des Archives contemporaines des AGR1, dans le cadre du Projet BRAIN Napol-Intel. La DGF a été relue et corrigée par Michaël Amara, chef de service aux AGR, en janvier 2021. Enfin, l'ensemble a été étiqueté entre décembre 2020 et janvier 2021 par Faissal Beddi, attaché au même service, et Amélie Disdier, bénévole aux AGR.

VII. ANNEXES

A. SCHÉMA DE L'ORGANISATION DE LA GENDARMERIE, SELON LA LOI DU 2 DÉCEMBRE 1957 ET L'ARRÊTÉ ROYAL DU 15 SEPTEMBRE 1958

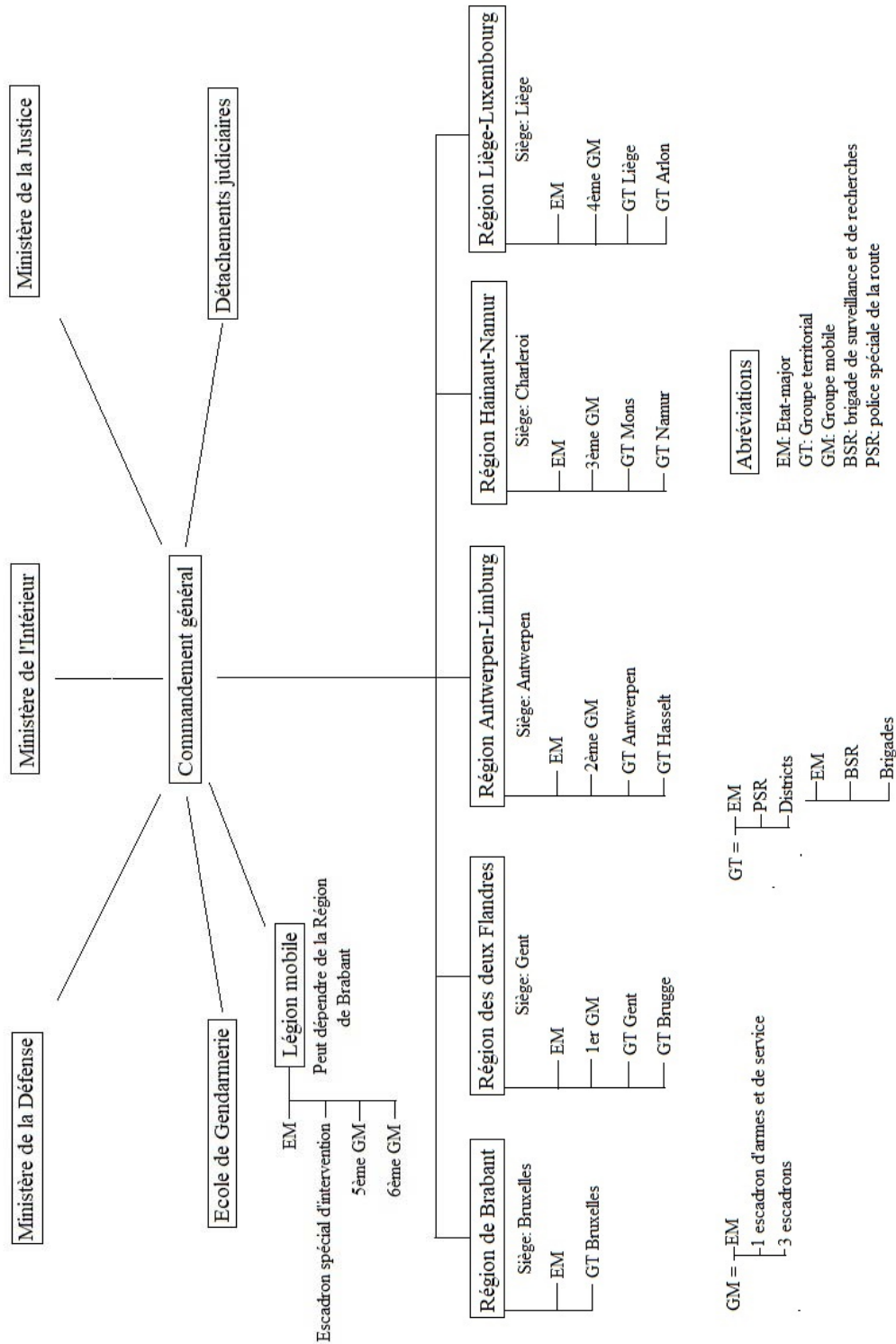

B. CORRESPONDANCE ENTRE ANCIENS ET NOUVEAUX GRADES DES SOUS-OFFICIERS

Ancien grade	Nouveau grade
Maréchal des logis de 2 ^{ème} classe	Maréchal des logis
Maréchal des logis de 1 ^{ère} classe	1 ^{er} maréchal des logis
1 ^{er} maréchal des logis	Maréchal des logis chef
Maréchal des logis chef	1 ^{er} maréchal des logis chef
1 ^{er} maréchal des logis chef	Adjudant
Adjudant de 1 ^{ère} ou 2 ^{ème} classe	Adjudant-chef

INVENTAIRE

1-5435. Dossiers personnels, fiches et documentation diverse sur les gendarmes [A à D].

[ca. 1870-1990].

5352 chemises

La mention (F) signifie que le dossier n'est constitué que d'une ou plusieurs fiches.

1. ABBEELS Emile (1908).
- 1/1. ABDESSATAR Abdallah (1951).
2. ABERSON F.N.L. (F).
3. ABRAHAM A.J. (F).
4. ABRAMS François (1881).
5. ABRAS.
6. ABRAS Marcel Jean Joseph (1908).
7. ABRASSART Fernand Emile (1922) (F).
8. ABRASSART Jules (1913).
9. ABRASSART Marcel Louis (1902).
10. ABRASSART Roger (1911).
11. ABS (1890) (F).
12. ABS René Gustave Joseph (1913) (F).
13. ABSIL (1896) (F).
14. ABSIL Alfred (1907).
15. ABSIL André (1924).
16. ABSIL Jean-Joseph (F).
17. ABSOLONNE (1882) (F).
18. ABSOLONNE F (F).
19. ACCOU André (1928).
20. ACHENNE Louis (1941).
21. ACHTEN Marc (1956).
22. ACKE Albert-Pierre (1898).
23. ACKE Julien (1913).
24. ACKERMANS Henri (1902).
25. ACKERMANS Karel (1932).
26. ADAM (1890).
27. ADAM (1883) (F).
28. ADAM Albert Olivier (1910).
29. ADAM Alfred François (1893).
30. ADAM André Gustave (F).
31. ADAM André Pierre (F).
32. ADAM Camille Joseph (1908).
33. ADAM Emile (1876) (F).
34. ADAM Eric (1958) (F).
35. ADAM Firmin (F).
36. ADAM François Joseph (1951) (F).

37. ADAM Guy André (1949).
38. ADAM Hector (1917) (F).
39. ADAM Jacques (1910).
40. ADAM Jean-Claude (1949) (F).
41. ADAM Joseph (1953) (F).
42. ADAM Julius Cornelius (1894).
43. ADAM Léopold Joseph (1863) (F).
44. ADAM Marcel Léonard (1909).
45. ADAM Michel (1896).
46. ADAM P.A. (F).
47. ADAM René Luc (1908).
48. ADAN Marcel Léon (1908).
49. ADANG Frans.
50. ADANS-DESTER André (1932).
51. ADANS-DESTER Marc (1958) (F).
52. ADEL Maurice Victor (1906).
53. ADNET (1880) (F).
54. ADNET J.J. (F).
55. ADRIANS Albert Fernand Ghislain (1915).
56. ADRIANS Armand Florian (1913).
57. ADRIANS Charles Leander (1895).
58. ADRIAENS Jaak (1892).
59. ADRIAENSEN Ludovicus Franciscus.
60. ADRIAENSSEN Constant Roger (1958).
61. ADRIAENSSENS Josephus Joannes (1922).
62. ADRIAENSSENS Renatus (1913).
63. AELBRECHT Louis François (1906).
64. AELBRECHT Pierre Louis (1906).
65. AELBRECHT Roger Constant (1930).
66. AELBRECHT Victor Emmanuel (1904).
67. AELBRECHTS (1886) (F).
68. AELBRECHTS Pierre Théodore (1864) (F).
69. AELES Julius (1895).
70. AELES Louis Charles (1890).
71. AELST Hubert (1897).
72. AELTERMAN Georges (1913).
73. AELVOET Carolus Albertus (1896).
74. AELVOET Joseph Marcel (1933).
75. AELVOET Omer (1912).
76. AENDENBOOM Petrus Cyriel (1897).
77. AERTS (1893) (F).
78. AERTS Auguste (F).
79. AERTS Edmondus Antonius (1948) (F).
80. AERTS Felix Joannes (1909).
81. AERTS Frans (1903).
82. AERTS Hendrik.
83. AERTS Hendrik Emmanuel (1930) (F).
84. AERTS Jacobus Hubert (1904).

85. AERTS Jan Lodewijk (1905).
86. AERTS Jean-Louis (1905).
87. AERTS Karel Jozef (1895).
88. AERTS.
Il s'agit d'une photographie d'une remise de médaille au 1^{er} Maréchal des logis Aerts.
89. AERTS Philippe (F).
90. AERTS Pieter Jozef (1902).
91. AERTS Pieter Jozef Marie-Louise (1956) (F).
92. AERTS Victor (1895).
93. AERTS Walter (1953).
94. AERTS Willy (1945).
95. AGNAUX Emile Gilain (1900).
96. AGNEESSENS François Désiré (1932) (F).
97. AGTSERIBBE Emmanuel (1921) (F).
98. AIMON C.J. (F).
99. AJMI Ezzeddine (1952) (S).
100. ALAERTS Alfons (1913).
101. ALAERTS Antoine (1904).
102. ALAERTS Edouardus (1898).
103. ALAERTS Guillaume.
104. ALAIME Arthur (1900).
105. ALAIME Emile Arsène (1898).
106. ALAIME Joseph Camille (1897) (F).
107. ALAIME Nestor Omer (1913).
108. ALARD Marcel (1891).
109. ALBERT Camille Charles (1899).
110. ALBERT Eugène Adelin (1910).
111. ALBERT Eugène Jean (1882).
112. ALBERT Félix Jean (1889).
Il s'agit de son livret de mobilisation.
113. ALBERT Joan Maria (1953).
114. ALBERT Jules Joseph (1916).
115. ALBERT Louis Fernand (1903).
116. ALBERT René (1909).
117. ALBERTY Antoine (1908).
118. ALBERTY Lucien François.
119. ALBRECHT Georges Alphonse (1922).
120. ALBRECHTS Michel Mathieu Hubert (1897).
121. ALDERWEIRELDT Camillius Cornelius (1899).
122. ALDERWEIRELDT Marcel Cornelis (1908).
123. ALENS Ronald (1958) (F).
124. ALENUS.
125. ALEXANDRE Jean-Claude (1944) (F).
126. ALEXANDRE Jules (1903).
127. ALEXANDRE Léon François (1895).
128. ALEXANDRE Maxime Jules (1897).
129. ALEXANDRE Raymond (1903).
130. ALEXANDRE René François (1913).

131. ALEXANDRE Roger (1913).
132. ALGOET (1890) (F).
133. ALGOET Gaston (1903).
134. ALGOET Joseph Léopold (1929).
135. ALGOET Léon Désiré (1904).
136. ALGOET René Alfons (1923) (F).
137. ALIE Eugène François (1896).
138. ALIN Edgard Joseph (1900).
139. ALLAERT (1899).
140. ALLAERT Emile (1908).
141. ALLAEYS (1885) (F).
142. ALLAEYS Louis Constantin (1861) (F).
143. ALLAEYS Maurice Corneille (1908).
144. ALLAINS Guido (1956) (F).
145. ALLARD (1886) (F).
146. ALLARD (1888) (F).
147. ALLARD Albert Joseph (1904).
148. ALLARD Christian (1959) (F).
149. ALLARD F. (1904) (F).
150. ALLARD M. J. (F).
151. ALLARD Victor (1935) (F).
152. ALLEMAN (1915) (F).
153. ALLEMAN Henri (1909).
154. ALLEWAERT Prosper Firmin (1879) (F).
155. ALLEWEIRELDT (1897).
156. ALLINCKX Michel Richard (1919) (F).
157. ALLOSERY Edouard Charles (1905).
158. ALLY August René (1911).
159. ALMEY Marcel Cyriel (1916) (F).
160. ALOFS Marie-Joseph Raimond (1889).
161. ALOFS Raymond Joseph.
162. ALOMENE Maurice Gustave (1911).
163. ALOUI Ali (1952) (F).
164. AMAND Félix (1865) (F).
165. AMBICQ (1874) (F).
166. AMBROES Henri Louis (1904).
167. AMELOOT Odilon Charles (1906).
168. AMERIJCKX Louis Judo (1932).
169. AMERLINCK Achilles Bernardus (1897).
170. Numéro non attribué.
171. AMEYE Steven (Oostende 1958).
172. AMORIS Lionel Alfred (1933).
173. ANCIA Marcel.
174. Numéro non attribué.
175. ANCIAUX
176. ANCIAUX Edmond Ghislain (1902).
177. ANCIAUX F.A.J. (F).
178. ANCIAUX F.G. (F).

- 179. ANCIAUX J.J. (F).
- 180. ANCIAUX Louis Albert (F).
- 181. ANCIAUX Marcel Arthur (1911).
- 182. ANCION (1905) (F).
- 183. ANCION Firmin Gilles (1896).
- 184. ANCKAERT (F).
- 185. ANDRE (F).
- 186. ANDRE (1889) (F).
- 187. ANDRE (1895).
- 188. Numéro non attribué.
- 189. ANDRE Alain Henri (1960) (S) (F).
- 190. ANDRE Albert Théophile (1892) (F).
- 191. ANDRE Edmond
- 192. ANDRE Emile (1929).
- 193. ANDRE Fernand (1909).
- 194. ANDRE Fernand Marcel (1919).
- 195. ANDRE François-Jean (1910).
- 196. ANDRE François Zoé (1856) (F).
- 197. ANDRE Georges Arthur (1923) (F).
- 198. ANDRE Hubert Joseph (1899).
- 198/1. ANDRE Jean (1913).
- 199. ANDRE Jean (1959) (F).
- 200. ANDRE Jean Justine François (1909).
- 201. ANDRE Joseph (1864) (F).
- 202. ANDRE Joseph Emile (1866).
- 203. ANDRE Louis Achille (1904).
- 204. ANDRE Lucien (1897).
- 205. ANDRE Maurice Jules (1895).
- 205/1. ANDRE N. (1905) (F).
- 206. ANDRE Nestor (1911).
- 207. ANDRE Pierre-Paul (1864) (F).
- 208. ANDRE Raymond Eugène
- 209. ANDRE René François (1888) (F).
- 210. ANDRE T. (F).
- 211. ANDRE Théodore Marie (1905).
- 212. ANDRE Théophile Nestor (1860).
- 213. ANDREUX François (1909).
- 214. ANDRIANNE F.J. (F).
- 215. ANDRIANNE J.J. (F).
- 216. ANDRIANNE J.L. (F).
- 217. ANDRIANNE Joseph.
- 218. ANDRIANNE Paul Albert (1922) (F).
- 219. ANDRIEN André Félix (1903).
- 220. ANDRIES Albert Louis (1912).
- 221. ANDRIES Alphonse.
- 222. ANDRIES Arsène Petrus (1912).
- 223. ANDRIES Eddy (1954).
- 224. ANDRIES Engelbertus (1929) (F).

- 225. ANDRIES N.F. (1912) (F).
- 226. ANDRIEUX Louis Désiré (1891) (F).
- 227. Numéro non attribué.
- 228. ANGE Jean Joseph (1854).
- 229. ANGELI Franco (1955).
- 230. ANGELOT F.(1904) (F).
- 231. ANGELOT Joseph Aimé (1904).
- 232. ANIZET Adelin Joseph (1904).
- 233. ANNE Honoraat Gerard (1910).
- 234. ANNYS Gerard Maria (1932).
- 235. ANNYS Pierre Jacques (1905).
- 236. ANOUL Prosper Victor (1794) (F).
- 237. ANSAELENS René Boniface.
- 238. ANSAY E. (F).
- 239. ANSAY Marcel Jean (1913).
- 240. ANSAY N.J.A. (F).
- 241. ANSELME Louis Jacques (1911).
- 242. ANSIAU E.A. (F).
- 243. ANSIAUX (F).
- 244. ANSIAUX (1909) (F).
- 245. ANSIAUX Christian (1953).
- 246. ANSIAUX D.J. (F).
- 247. ANSIAUX Fernand Lucien (1885) (F).
- 248. ANSIAUX H.J. (F).
- 249. ANSIAUX Jean-Marie (1949) (F).
- 250. ANSIAUX N.J.C.
- 251. ANSION Georges Louis.
- 252. ANSSEAU Jules Julien (1922) (F).
- 253. ANTHEUNIS Antoon (1904).
- 254. ANTHEUNIS Cyriel (1913).
- 255. ANTHONISSEN Hubertus (1893).
- 256. ANTHOONS F.N. (1909) (F).
- 257. ANTHOONS Guillaume (1909).
- 258. ANTIPATER Henri Isidore (1913).
- 259. ANTOINE (F).
- 260. ANTOINE (1893) (F).
- 261. ANTOINE (1895) (F).
- 262. ANTOINE (1898) (F).
- 263. ANTOINE A.D. (F).
- 264. ANTOINE A.J. (F).
- 265. ANTOINE Alexis Lucien.
- 266. ANTOINE Arthur (F).
- 267. ANTOINE C.E. (1895).
- 268. ANTOINE Camille Joseph (1893).
- 269. ANTOINE Célestin Clément (1925) (F).
- 270. ANTOINE Edouard L. (1899).
- 271. ANTOINE Georges Arthur (1913).
- 272. ANTOINE Gilbert (F).

273. ANTOINE Gunther François (1944).
 274. ANTOINE Gustave (1908).
 275. ANTOINE H.J. (F).
 276. ANTOINE Louis François (1912).
 277. ANTOINE Louis Joseph (1895).
 278. ANTOINE Victor Emile (1908).
 279. ANTOINE Vincent Théodore (1912).
 280. Aoust A.T. (F).
 281. APER Jean Domien (1909).
 282. APERE P. (F).
 283. APPELMANS Joannes (1911).
 284. APPELMANS Willem (1906).
 285. APS Camille Charles Louis (1907).
 286. ARCHAMBEAU François Julien.
 287. ARCHIE Henri Alfons (F).
 288. ARDENOIS Werner (1911).
 289. ARDOULLIE J.B. (F).
 290. AREND.
 Il s'agit de deux photos.
 291. AREND (1886) (F).
 292. AREND Marcel Nicolas (1920) (F).
 293. ARENS Eugenius (1898).
 294. ARENS Pierre (1906).
 195. ARENS Richard Henri (1924).
 296. ARNAERT Lucien Jules (1907).
 297. ARNOLD Edouard Jules Joseph (1913).
 298. ARNOLDI Egidius (1897).
 298/1. ARNOUL Edmond Albert (1897) (F).
 299. ARNOUL J.J.D. (F).
 300. ARNOUL Louis Joseph (1864) (F).
 301. Numéro non attribué.
 302. ARNOULD (1880) (F).
 303. ARNOULD (1886) (F).
 304. ARNOULD (1887) (F).
 305. ARNOULD (1896) (F).
 306. ARNOULD (1897) (F).
 307. ARNOULD (1902) (F).
 308. ARNOULD A. (F).
 309. ARNOULD Albert Joseph (1911).
 310. ARNOULD Alfred Jacques (1904).
 311. ARNOULD Alphonse J.A. (1910).
 312. ARNOULD Augustin Pierre (1907).
 313. ARNOULD Christian Arthur (1946) (F).
 314. ARNOULD Constant (1909).
 315. ARNOULD Désiré Joseph Ghislain (1894).
 316. ARNOULD E. (F).
 317. ARNOULD Emile Camille (1897).
 318. ARNOULD Ernest Marie (1906).

- 318/1. ARNOULD F.N. (1909) (F).
 319. ARNOULD François Ovide (1899).
 320. ARNOULD Jean (1909).
 321. ARNOULD Joseph (1894).
 322. ARNOULD Louis Joseph (1897).
 323. ARNOULD Melchior (1896).
 324. ARNOULD Pierre Prosper (1954) (F).
 325. ARNOULD Remi Clovis (1902).
 326. ARNOULD Roger Joseph (1937).
 327. ARQUIN André (1949) (F).
 328. ARTESOONE Guillaume Jérôme (1873).
 329. ARTOOS Pierre François.
 330. ASSEN Joseph Eugène (1904).
 331. ASSEN N. (1904) (F).
 332. ASSOIGNONS Maurice Ghislain (1912).
 333. ASTAES J.L.L. (F).
 334. ASTAES Polydore Isidore (1864) (F).
 335. ASTGEN Célestin (1909).
 336. ASTGEN Gérard Jean (1949) (F).
 337. AUBERT Alphonse Jean (1913).
 338. AUBERTIN J.A. (F).
 339. AUBERTIN J.B. (F).
 340. AUBERTIN Jean-Paul (1950) (F).
 341. AUBERTIN M.C. (F).
 342. AUBERTIN Marcel (1906).
 343. AUBERTIN Maurice (1870) (F).
 344. AUBINET J.P.
 345. AUDIN Anicet Omer (1866) (F).
 346. AUDOOREN Patrick (1958).
 347. AUMAN Maurice Nicolas (1903).
 348. AUQUIER (1905) (F).
 349. AUQUIER Léon Gérard (1912).
 350. AUQUIER Léopold Guillaume (1905).
 351. AUQUIER Pierre (1921).
 352. AUROUSSEAU Joseph Oscar (1895).
 353. AUSAY A. (F).
 354. AUSLOOS Camille (F).
 355. AUSLOOS Edouard (1951).
 356. AUSLOOS Henri (1906).
 357. AUSPERT Auguste Aimé (1901).
 358. AUSSELOOS Jean Léon (1924) (F).
 359. AUSSEMS Wilhelmus (1912).
 360. AUTHOME Armand Joseph (1895).
 361. AUTIER Auguste Joseph (1910).
 362. AUVERDIN (1888).
 363. AUVERTIN Fernand (1911).
 364. AVICENNE Louis Joseph (1862) (F).
 365. AXTER Jean-Pierre (1959) (F).

- 366. AZIJN Theophiel (1910).
- 367. BACART Urbain (1913).
- 368. BACHY Robert Alphonse (1926).
- 369. BACKX Georges Gertrude (1951).
- 370. BACLENE René Félicien.
- 371. BACLIN (1891) (F).
- 372. BACLIN Adolphe Raymond (1900).
- 373. BACQ Daniël (1960) (F).
- 374. BACQUART René Joseph (1964) (F).
- 375. BADOT Fernand (1912).
- 376. BADOT Hector Ghislain (1913).
- 377. BADOUX René Emile (F).
- 378. BAECK J. (F).
- 379. BAECKE (1885) (F).
- 380. BAECKE Edmond (1895).
- 381. BAECKE Emile Henri (1896).
- 382. BAECKE François Victor (1933).
- 383. BAECKELAND Léon Alphonse (1906).
- 384. BAEKE Luc Albert (1958).
- 385. BAEKEN (1898) (F).
- 386. BAEKEN Emile (1896).
- 387. BAEKEN Herman (1898).
- 388. BAELDE J.F. (F).
- 389. BAELDE Pierre Paul (1931) (F).
- 390. BAELDEN Denis (1956).
- 391. BAELE Albert Jozef (1913).
- 392. BAELE Christian (1957).
- 393. BAELE Gustave Léon (1888).
- 394. BAELE Joseph Antoon (1910).
- 395. BAELEN Albert (1928) (F).
- 396. BAELEN Camille Achille (1873) (F).
- 397. BAENS Alfred Catherine (1929) (F).
- 398. BAERT Alex Alfons (1950) (F).
- 399. BAERT Constantin Léopold (1893).
- 400. BAERT Georges Gaston (1908).
- 401. BAERT Gino (1957).
- 402. BAERT Jean Julien (F).
- 403. BAERT Johan (1951) (F).
- 404. BAERT L.E.A. (1921).
- 405. BAERT Petrus Josephus (1895).
- 406. BAERT Théophile (1907).
- 407. BAES Antoine (1956).
- 408. BAES Maurits Aloïs (1906).
- 409. BAES Remigius (1909).
- 410. BAESSEN Willems René (1897).
- 411. BAESSENS (1892) (F).
- 412. BAESKENS Leo (1913).
- 413. BAETEMAN (1897).

- 414. BAETEN Wilhelmus (1909).
- 415. BAETENS (1889) (F).
- 416. BAETENS (1889) (F).
- 417. BAETENS Adolphus Lucianus (1913).
- 418. BAETENS Frans (1890).
- 419. BAETENS Julien (1923).
- 420. BAETENS Louis Stéphane (1861) (F).
- 421. BAETENS Luc Cyriel (1958) (F).
- 422. BAETENS Maurits Juliaan (1898).
- 423. BAETENS Remi Albert (1915).
- 424. BAETENS Richard Bernard (1905).
- 425. BAETMANS Georges Henri (1910).
- 426. BAETSLE Philippe (1956) (F).
- 427. BAEYE André Henri (1905).
- 428. BAEYENS (1887) (F).
- 429. BAEYENS (1893) (F).
- 430. BAEYENS (1896) (F).
- 431. BAEYENS C.L. (F).
- 432. BAEYENS Cyrillus (1925) (F).
- 433. BAEYENS Gustavus (1930).
- 434. BAEYENS Herman (1959) (F).
- 435. BAEYENS Omer (1893).
- 436. BAEYENS Pierre Médard (1905).
- 437. BAEYENS Roger Théophile (1930).
- 438. BAEYENS William Maria (1962) (F).
- 439. BAGUET Edgar Léon (1913).
- 440. BAIJOT (1898) (F).
- 441. BAIJOT E.J. (F).
- 442. BAIJOT Edouard Albert (1906).
- 443. BAIJOT F. (1896) (F).
- 444. BAIJOT Marc Emile (1926).
- 445. BAIJOT Maurice Désiré (1896).
- 446. BAILLET Fernand Joseph (1897).
- 447. BAILLEUD (F).
- 448. BAILLEUL Engelbertus Carolus (1894).
- 449. BAILLEUL Lucien Charles(1897) (F).
- 450. BAILLEUX (1879) (F).
- 451. BAILLEUX (1917) (F).
- 452. BAILLEUX Arthur (1911).
- 453. BAILLEUX Jean (1790).
- 454. BAILLIEUX (1878) (F).
- 455. BAILLIEUX (1880) (F).
- 456. BAILLIEUX (1912).
- 457. BAILLIEUX André (F).
- 458. BAILLIEUX Emile Fernand (1897).
- 459. BAILLIEUX Hector (1911).
- 460. BAILLIEUX P.E. (F).
- 461. BAILLIEUX Roger Lucien (1930) (F).

- 462. BAILLIEUX Roland René (1927).
- 463. BAILLIEUX X. (F).
- 464. BAILLY (1897) (F).
- 465. BAILLY (1904) (F).
- 466. BAILLY C. (F).
- 467. BAILLY Emile Joseph (1910).
- 468. BAILLY Eugène (1915).
- 469. BAILLY Jean Eugène (1897).
- 470. BAILLY Lambert Jean (1903).
- 471. BAILLY Raymond Emile (1904).
- 472. BAILLY Victor Jean (1867) (F).
- 473. BAILY V. (F).
- 474. BAISLIN Théodore Noël (1864) (F).
- 475. BAIVIER J.B. (F).
- 476. BAL Alain (1961) (F).
- 477. BAL Guillaume (1943).
- 478. BALAND A. (F).
- 479. BALBEUR Henri Joseph (1903).
- 480. BALBEUR J. (F).
- 481. BALCAEN (F).
- 482. BALDUYCK Jules Emil (1905).
- 483. BALEMANS Josephin L. (1924) (F).
- 484. BALESTRIE (F).
- 485. BALESTRIE E.F.J. (F).
- 486. BALFROID (1882) (F).
- 487. BALFROID (1897) (F).
- 488. BALFROID Eugène (F).
- 489. BALFROID F. (1908) (F).
- 490. BALFROID Guy Victor (1937) (F).
- 491. BALFROID Léon Ernest (1901).
- 492. BALFROID Marcel Charles (1897).
- 493. BALLAUX Arthur Victor (1913).
- 494. BALLEGEER Arthur (1909).
- 495. BALLEUX Arthur Jean-Baptiste (1875) (F).
- 496. BALLEUX E. J. (F).
- 497. BALLEUX Henri Emile (1894).
- 498. BALLEUX J. (F).
- 499. BALLEUX Lucien Jules (1891).
- 500. BALLEZ Jean-Eugène (1921) (F).
- 501. BALLIGIER F. (F).
- 502. BALLINGS Jan Valentijn (F).
- 503. BALON (1890) (F).
- 504. BALON Joseph (1890).
- 505. BALON Jules René (1904).
- 506. BALON Nicolas (1899).
- 507. BALON Nicolas Joseph (1858).
- 508. BALON Victor Hubert (1896).
- 509. BALS (1897) (F).

- 510. BALS Edmond François (1897).
- 511. BALS Karel Lodewijk (1907).
- 512. BALSAT Germain Ghislain (1920).
- 513. BALSEAU J.D. (F).
- 514. BALTHAZAR Jacques Louis (F).
- 515. BALTS Robert Armand.
- 516. BALTUS (1890).
- 517. BALTUS Alphonse Joseph (1895).
- 518. BALTUS Raymond Jean (1910).
- 519. BAMBUST Camiel Emiel (1941).
- 520. BAMBUST Jean François (1944).
- 521. BAMPS Bruno Joseph (1958) (F).
- 522. BAMS Félix Remigius (1895).
- 523. BANDE (1880) (F).
- 524. Numéro non attribué.
- 525. BANNEUX Jules (1898).
- 526. BANNEUX Olivier Martin (1927).
- 527. BAONVILLE (1878) (F).
- 528. Numéro non attribué.
- 529. BAPTIST E.H. (1895).
- 530. BAPTISTE G.J. (F).
- 531. BAQUET.
- 532. BAQUET Jean Eloi (1942) (F).
- 533. BAR Roland (1921).
- 534. BARA Jules.
Il s'agit d'une photo.
- 535. BARAS (1913) (F).
- 536. BARAS Florent Joseph (1913).
- 537. BARAUX L.J. (F).
- 538. BARBARAUX Félix (1898).
- 539. BARBASON Léon (1873) (F).
- 540. BARBASON Lucien Joseph (1901).
- 541. BARBAZON J.E. (F).
- 542. BARBIAUX François (1910).
- 543. BARBIER P.J. (F).
- 544. BARBIEUR Gilbert Camille (1900).
- 545. BARBIEUX Jacques (1922) (F).
- 546. BARBIEUX Marcel Benoît.
- 547. BARE (1897) (F).
- 548. BARE Fernand François.
- 549. BARE Joseph Amand (1866) (F).
- 550. BAREAU L.J. (F).
- 551. BARET V.J. (F).
- 552. BARGIBANT Maurice (1901).
- 553. BARIGAND Georges Charles (1904).
- 554. BARISEAU Raoul Auguste (1917) (F).
- 555. BARJASSE (F).
- 556. BARJASSE Victor Joseph (F).

557. BARNICH Camille Georges (1875) (F).
 558. BARNICH J.N. (F).
 559. BARRAS Robert Edgard (1929) (F).
 560. BARRE (1899) (F).
 561. BARRE Léon Joseph (1905).
 562. BARRE Marcel Achille (1899).
 563. BARRET Adolphe Félix (1857).
 564. BARREZ Pierre André (1956) (F).
 565. BARROIS G. (F).
 566. BARTHELEMI J.B.A. (F).
 Contient également un diplôme de membre effectif de la Société royale des Sauveteurs de Belgique, attribué en 1903.
567. BARTHELEMY (1890) (F).
 568. Numéro non attribué.
 569. BARTHELEMY Edouard Joseph (1859).
 570. BARTHELEMY Félix Joseph (1906).
 571. BARTHELEMY Jean Joseph (1911).
 572. BARTHELEMY Joseph (1866) (F).
 573. BARTHELEMY Julien Joseph (1871) (F).
 574. BARTHELEMY Maurice Narcisse (1905) (F).
 575. BARTHELEMY Odon Auguste (1931) (F).
 576. BARTHOLOME Antoine (1893).
 577. BARTHOLOME Charles (1879) (F).
 578. BARTHOLOME Thomas Joseph (1933) (F).
 579. BARTHOLOMEES Guillaume (1894).
 580. BARTHOLOMEUS Jan (1955) (F).
 581. BARTIAUX Florent Nicolas (1860).
 582. BARTZ (1886) (F).
 583. BARTZ (1895) (F).
 584. BARTZ Alexis (F).
 585. BARVAUX H.J.A. (F).
 586. BARVAUX Roger (1907).
 587. BARZIN Désiré Joseph (1869) (F).
 588. Numéro non attribué
 589. BAS Jean-Louis (1897).
 590. BAS César Albertina (1909).
 591. BASEIL Lucien (1910) (F).
 592. BASILIDE F.V. (1898).
 593. BASSE Antoine Bernard (1921) (F).
 594. BASSEE Gaston Paul (1923) (F).
 595. BASSENS René Alidoor (1899).
 596. BASSINNE Walther Théophile (1834) (F).
 597. BASTIAANS Marcel Servais (1898).
 598. BASTIAENS Louis Marie (F).
 599. BASTIAENS Willy Edward (1957) (F).
 600. BASTIAENSEN (1868) (F).
 601. Numéro non attribué.
 602. BASTIAENSEN Carolus (1908).
 603. Numéro non attribué.

- 604. BASTIEN René (1897).
- 605. BASTIJNS Augustus (1897).
- 606. BASTIN (1868) (F).
- 607. BASTIN (1881) (F).
- 608. BASTIN (1883) (F).
- 609. BASTIN (1896).
- 610. BASTIN André Benoît (F).
- 611. BASTIN André Gérard (1907).
- 612. BASTIN André Nicolas (1855).
- 613. BASTIN Arthur Nicolas (1882) (F).
- 614. BASTIN Calixte Joseph (1863) (F).
- 615. BASTIN François Joseph (1871).
- 616. BASTIN Henri Joseph (1913).
- 617. BASTIN J.J. (F).
- 618. BASTIN Jules Léon (1919).
- 619. BASTIN Léon Joseph (1890).
- 620. BASTIN Marius Joseph.
- 621. BASTIN Paul (1892).
- 622. BASTOGNE Eugène Gaspard (1902).
- 623. BASTOGNE Franz Emile (1913).
- 624. BASTOGNE Jean-Claude (1942).
- 625. BASTOGNE Jules (1910).
- 626. BASTOGNE Jules Jacques (1905).
- 627. BASTOGNE Maxime Auguste (1897).
- 628. BASTOGNE Théodore.
- 629. BASYN Charles Louis (1862).
- 630. BATAILLE (1898).
- 631. BATAILLE Adolphe Emiel (1931).
- 632. BATAILLE Adrien Ghislain (1907).
- 633. BATAILLE Albert Fernand (1907).
- 634. BATAILLE Alfred (1908).
- 635. BATAILLE Fernand (1892).
- 636. BATAILLE Joseph Gillain (1909).
- 637. BATENS (1877) (F).
- 638. BATENS Achille Richard (1907).
- 639. BATH Oscar Joseph (1912).
- 640. BATSELE Didier (1958) (F).
- 641. BATTAILLE Roger Oscar (1912).
- 642. BATTARD Gérard Lucien (1930).
- 643. BATTEAUW Fabian (1957).
- 644. BATY (1891) (F).
- 645. BAUCLEF Gustave Eugène (1924).
- 646. BAUDAR Gérard Jean-Louis (1932).
- 647. BAUDART Camille Raymond (1933).
- 648. BAUDE Emile Joseph (1898).
- 649. BAUDEAUX Gilbert (1911).
- 649/1. BAUDELET Emile (1911).
- 650. BAUDEN Joseph Albert (F).

- 651. BAUDENNE Gaston Joseph (1904).
- 652. BAUDEWIJNS René Jean-Baptist (1931) (F).
- 653. BAUDINE Luc (1949).
- 654. BAUDOIN (1879) (F).
- 655. BAUDOIN Albert Louis (1878).
- 656. BAUDOIN Oscar.
- 657. BAUDOT.
- 658. BAUDOT (1902).
- 659. BAUDOT Freddy Gérard (1948).
- 660. BAUDOT Georges Charles (F).
- 661. BAUDOT Jean Joseph (1912).
- 662. BAUDOT Joseph Léon (1884) (F).
- 663. BAUDOUR Jean (1952).
- 664. BAUDREZ Gérard (1922).
- 665. BAUDRY Adrien (1803).
- 666. BAUDRY Georges (1892) (F).
- 667. BAUDSON Charles Marcel (1953).
- 668. BAUDSON Edgard Albert (1921).
- 669. BAUDUIN.
- 670. BAUDUIN (1889) (F).
- 671. Numéro non attribué.
- 672. Numéro non attribué.
- 673. BAUDUIN Albert (1899).
- 674. BAUDUIN Elie Seraphin (1857).
- 675. BAUDUIN Emile Joseph (1880).
- 676. BAUDUIN Emile Vital (1913).
- 677. BAUDUIN Georges Auguste (1914).
- 678. BAUDUIN Jean Joseph (1894).
- 679. BAUDUIN Oscar Achille (1878).
- 680. BAUDUIN Robert Louis (1907).
- 681. BAUDUIN Roger Herman (1927).
- 682. BAUFAYS A.J.J. (F).
- 683. BAUKENS Jean Luc (1956).
- 684. BAULIN (1888) (F).
- 685. BAUTERS Michel (1908).
- 686. BAUMANN Luc (1955) (F).
- 687. BAURET Jean-Luc (1951) (F).
- 688. BAURITH J.
- 689. BAURITH Jules Joseph (1907).
- 690. BAURY.
- 690/1. BAURY J.S. (F).
- 691. BAUSIER (1886) (F).
- 692. BAUTE A. (F).
- 693. BAUVAL Armand Ghislain (1923) (F).
- 694. BAUWEN Pierre Louis (1896).
- 695. Numéro non attribué.
- 696. BAUWENS Achille Charles (1905).
- 697. BAUWENS Alphonse Pierre (1867) (F).

698. BAUWENS Dirk Arthur (1937) (F).
699. BAUWENS E.V. (F).
700. BAUWENS Edgard Henri (1912).
701. BAUWENS Emile (1864) (F).
702. BAUWENS Gerrits (1957) (F).
703. BAUWENS Henri (1913).
704. BAUWENS Henri (1921) (F).
705. BAUWENS Léon (1912) (F).
706. BAUWENS Petrus Theophilus (1931).
707. BAUWENS Pierre-Joseph (1889).
708. BAUWENS Robert Jean (1892).
709. BAUWENS Theophilus (F).
710. BAUWENS Ursmar Alexandre (1894) (F).
710/1. BAWENS Félix Romanus (1912).
711. BAY Léon Joseph (1897).
712. BAYART Alexandre Gustave (1869).
713. BAYART G.L. (1837).
714. Numéro non attribué.
715. BAYER Georges Adolphe (1906).
716. BAYET (1882) (F).
717. BAYET André Joseph (1877).
718. BAYET Gustave Joseph (1874) (F).
719. BAYET René (1921).
720. BAYET Théophile Marius (1923) (F).
721. BAYET Xavier Joseph (1861) (F).
722. BAYKENS (ou BOEYKENS ?) (1888) (F).
723. BAYOT E.F.J. (F).
724. BAYOT J.J. (F).
725. BAYS Emile Henri (1909).
726. Numéro non attribué.
727. BEAUCLERCQ (1882) (F).
728. BEAUDON Jean (1957).
729. BEAUDOT Albert Arthur (1918).
730. BEAUDOUX Alphonse Georges (1901).
731. BEAUDRY (1893) (F).
732. BEAUFAYS (1885).
733. BEAUJEAN (1886) (F).
734. BEAUMAN Henri Eugène (1906).
735. BEAUMONT Henri Jules (1904).
736. BEAUMONT Jean-Claude (1951) (F).
737. BEAUPAIN Joseph (1907).
737/1. BEAUPREZ Jean-Pierre Marcel (1949).
738. BEAURAIND René (1901).
739. BEAURIR Fernand Georges (1921).
740. BEAUSAERT Charles Camille (1913).
741. BEAUSART J.C. (F).
742. BEAUSIRE Marcel Clément (1923) (F).
743. BEAUSSART (1881) (F).

744. BEAUVOIS Raoul Emerend (F).
 745. BEAZAER Hilaire Frans (1922).
 746. BEAZAR Gustaaf (1908).
 747. BEAZAR Placide (1906).
 748. BECART (1880) (F).
 749. BECHET (1875) (F).
 750. BECHET (1885) (F).
 751. BECHET E. (F).
 752. BECK J. (F).
 753. BECKAERT Charles.
 Il s'agit d'une photo.
 754. BECKAERT Pierre (1856).
 755. BECKER Ernest (1909).
 756. BECKER H. (F).
 757. BECKER Jean-Luc (1957) (F).
 758. BECKER Léon Joseph (1875) (F).
 759. BECKER René Julien (1929).
 760. BECKERICH (1876) (F).
 761. BECKERS (1876).
 762. BECKERS (1883) (F).
 763. Numéro non attribué.
 764. Numéro non attribué.
 765. Numéro non attribué.
 766. BECKERS Arnold Hubert (1905).
 767. BECKERS Guillaume Herman (1911).
 768. BECKERS Gustaaf (1912).
 769. BECKERS Joannes Josephus (1889).
 770. BECKERS Joseph Auguste (1907).
 771. BECKERS Renier (1949).
 772. BECKERS Roger Thomas (1933).
 773. BECQ Joseph (1887).
 774. BECQUAERT André Camille (1895).
 775. BECQUAERT Julien (1939) (F).
 776. Numéro non attribué.
 777. BECQUE Isidore François (1910).
 778. BECQUET Paul Marie (1933).
 779. BECU René (1922) (F).
 780. BEDDELEEM Jozef (F).
 781. BEDERT Philippe Camiel (1959) (F).
 782. BEDUWE Ernest (1907).
 783. BEECKMAN (1881) (F).
 784. BEECKMAN Alphonse Eugène (1921) (F).
 785. BEECKMAN Edgard Robert (1896).
 786. BEECKMAN Marcel Petrus (1919).
 787. BEECKMANS Rudy (1961) (F).
 788. BEEKAERT (F).
 789. BEEKAERT (1890).
 790. BEEKAERT Charles Louis (1901).

791. BEELAERTS Michel Paul (1914) (F).
792. BEELE (1881) (F).
793. BEELE (1892) (F).
794. BEELEN Clément François (1919) (F).
795. BEELEN Henri Alphonse (1906).
796. BEELEN Isidoor Léon (1919).
797. BEERDEN (F).
798. BEERNAERT Julien-Gustave (1906).
799. BEERSAERTS Octave (1902).
800. BEERTEN (1888) (F).
801. BEERTEN Emile (1901).
802. BEETENS Jean.
803. BEEUSAERT Johan Léon (1948).
804. BEGASSE Jacques François (1913).
805. BEGHEIN Camille Richard (1888).
806. BEGHEIN Raphael Jean (F).
807. BEGHIN Camille (1909).
808. BEGHIN François (1785) (F).
809. BEGUIN (1877) (F).
810. Numéro non attribué.
811. BEGUIN André (1921) (F).
812. BEGUIN Auguste (1893).
813. BEGUIN Fortuné Théodule (1915).
814. BEHAEGEL (1887) (F).
815. BEHAEGELS Maurice Omer (1894).
816. BEHETS Gilbert (1921).
817. BEIRENS Noé, Joseph (1896).
818. BEIRINCKX (1901) (F).
819. BEIRLANT Georges (1904).
820. BEJAOUI Salah (1955) (F).
821. Numéro non attribué.
822. BEKAERT Edouard (F).
823. BEKAERT François (1901).
824. BEKAERT Frédéric Ghislain (F).
825. BEKAERT Henri (1874) (F).
826. BEKAERT Léon (1874) (F).
827. BEKAERT Léon (1897).
828. BEKAERT Louis Augustin (1914) (F).
829. BEKAERT Maurice Antoine (1898).
830. BEKAERT Pierre (1856) (F).
831. BEKAERT Werner Valère (1934) (F).
832. BEKE (1909) (F).
833. BEKE Camille Marius (1921) (F).
834. BEKE Camillus Gustavus (1915).
835. BEKE Henri August (1909).
836. BELGRADO Guilielmus Maurits (1911).
837. BELGRADO Jean-Baptiste (1893).
838. BELIEN Luc Emile (1962).

839. BELIN Alfred (1860) (F).
840. BELIN H.J. (F).
841. BELIN René Jules (1932) (F).
842. BELLAERT Omer Maurice (1901).
843. BELLAY Guillaume (1872) (F).
844. BELLEFLAMME Henry Joseph (1888) (F).
845. BELLEMANS Jan Frans (1912).
846. BELLEMANS Johan Marie (1962) (F).
847. BELLEMANS Hyppolite Joseph (1913).
848. BELLEMANS Theodore Hubert (1911).
849. BELLEMANS Willy Nestor (1943).
850. BELLEN Jos René (1959) (F).
851. BELLENGE Robert Louis (1922).
852. Numéro non attribué.
853. BELLETER Marcel Florimont (1899).
854. BELLIN (1875) (F).
855. BELLINKX Remi Joseph (1907).
856. BELLON André (1958) (F).
857. BELMANS Jozef Leonce (1951) (F).
858. BELOT Edmond (1899).
859. BELOT Robert André (1912).
860. BELSACK Guillaume (1917).
861. BELSACK Willem (1913).
862. BELTUS (1891) (F).
863. BELVAUX Cyrille Auguste (1913).
864. BEMELMANS Martin (1955) (F).
865. BEN ABDALLAH Mohamed Habit (1951) (F).
866. BEN ABDELLAH BAN ALI Boudjeman Alimane (1930).
867. BENATS Marcel Francis (1954) (F).
868. BEN KHOUD Mondher (1959) (F).
869. BEN MANSOUR Mongi (1951).
870. BEN NASR Bechir (1950).
871. Numéro non attribué.
872. BENOIT Armand Eugène (1916).
873. BENOIT Edmond Joseph (1910).
874. BENOIT Henri Ghislain (1900).
875. BENOIT Julien Désiré (1907).
876. BENOIT Oswald (1935).
877. BEN OTHMAN Sassi (1955).
878. BEN REDJEB M'hamed (F).
879. BEN SAAD Ali (1951) (F).
880. BENSCH Gustaaf Peter (1930) (F).
881. BENZA Maurice (1945) (F) (S)
882. BERBEN (1875) (F).
883. BERBEN (1884) (F).
884. BERBIERS Marcel Raphaël (1913).

885. BERCKMANS (Général-major) (1930).
Chef de l'Etat-major général de la Gendarmerie à partir de 1985.
Contient des photos.
886. BERCKMANS André Jean (1912).
887. BERCKMANS Pieter Yvo (1930).
888. BERCKMOES Willy Petrus (1930).
889. BERENGER André Louis (1953).
890. BERGANS Joseph Hubert (1907).
891. BERGE (1894) (F).
892. BERGE Théophile (1893) (F).
893. BERGER André Joseph (1911).
894. BERGER François Georges.
895. BERGER Joseph Alfred (1918).
896. BERGERON Roger Eugène (1887).
897. BERGHMAN Joseph Elisa (1958) (F).
898. BERGHMANS Dominique Alphonse (1870).
899. BERGHMANS Jozef (1956) (F).
900. BERGMANN René (1913).
901. BERGMANS (1914) (F).
902. BERGMANS Denis (1955).
903. BERGMANS Guillaume Joseph (1910).
904. BERGMANS Jean Pierre (1952) (F).
905. BERGMANS Joannes Petrus (1910).
906. BERGMANS Jules Octaaf (1950) (F).
907. BERGOGNE P. (F).
908. BERGS (F).
909. BERKHOF Jean Pierre (1920) (F).
910. BERKMOES Henri (1954) (F).
911. BERLAIMONT E. (F).
912. BERLAIMONT H.F. (F).
913. BERLAND (1910). – DE COOMAN Joseph Emile –
(1910). – HEMMER – HUBERT.
Dossier relatif à ces quatre gendarmes fusillés par les Allemands à
Waterloo le 4 septembre 1944.
914. BERLEMONT Emile Jean-Baptiste (1906).
915. BERLENGER Gaston Jules (1910).
916. BERLOT Fernand Georges (1910).
917. BERNA Auguste Marcel (1910).
918. BERNAERD Eugène Alphonse (1873) (F).
919. BERNAERT A.
920. BERNAERT Maurice Auguste (1907).
921. BERNAERTS Ivo Peter (1958) (F).
922. BERNAERTS Marc Cornelius (1960) (F).
923. BERNARD (1890) (F).
924. BERNARD André.
Il s'agit d'une photo.
925. BERNARD C.R. (F).
926. BERNARD Edouard (1909).
927. BERNARD Gilbert Gaston (F).

928. BERNARD Gilbert Ghislain (F).
 929. BERNARD J.B.J. (F).
 930. BERNARD Josué Edouard (1898).
 931. BERNARD Léon (1949).
 932. BERNARD Lucien Armand (1916).
 933. BERNARD Pierre Joseph (1933) (F).
 934. BERNARD Roger Gabriel (1923) (F).
 935. BERNAUX Paul Henri (1905).
 936. BERNET (1884) (F).
 937. BERNIER F.J. (F).
 938. BERNIER Jean Lambert (1905).
 939. BERNIER Léon Jacques (1896).
 940. BERNIER Maurice (1888).
 941. BERNIMONT Constant Joseph (1884) (F).
 942. BERNIQUE Lucien (1907).
 943. BERNUS Louis (F).
 944. BERODE P.J. (F).
 945. BEROTE (1900).
 946. BEROUDIAUX A.J. (F).
 947. BEROUDIAUX Jean (F).
 948. BERQUE (1885) (F).
 949. Numéro non attribué.
 950. BERQUE Cyrille Léon (1895).
 951. BERRENDORF Yves Oscar (1955).
 952. BERREWAERTS Victor (1957) (F).
 953. BERT Prosper (1931) (F).
 954. BERTEAU Fernand Léon (1923).
 955. BERTEAUX Herman (1878) (F).
 955/1. BERTELOOT Jean-Claude (1954).
 956. Numéro non attribué.
 957. BERTELS Dominique (1906).
 958. BERTELS Joannes Ludovicus (1900).
 959. BERTEMES Léon (1897).
 960. BERTH Clément (1819).
 961. BERTHE Alfred François (1876) (F).
 962. BERTHE Roger Pierre (1934).
 963. BERTHELEMY Emile Pierre (1900).
 964. BERTHELS Jean-Baptiste (1932) (F).
 965. BERTHO (F).
 966. BERTHO J.L. (F).
 967. BERTHOLET Albert (1910).
 968. BERTHOLET E.J. (F).
 969. BERTHOLET H.E.
 970. BERTHOLET Hubert Pierre (1896).
 971. BERTHOLET Jules Jean-Baptiste (1879) (F).
 972. BERTHOLET Jules Joseph (1898).
 973. BERTHOLET Victor Eugène (F).
 974. BERTHOLOME Stéphane Roger (1963).

975. BERTHOT Joseph Henri (1905).
 976. BERTIAUX Joseph (1911).
 977. BERTIN Adolphe Joseph (1909).
 978. BERTIN Clément (1886).
 979. BERTIN Henri (1861) (F).
 980. BERTOLET P. (F).
 981. BERTOUNE Georges Jules (1907).
 982. BERTRAND (1884) (F).
 983. Numéro non attribué.
 984. BERTRAND (1902) (F).
 985. Numéro non attribué.
 986. BERTRAND (1906) (F).
 987. BERTRAND A.J. (F).
 988. BERTRAND Albert Joseph (1909).
 989. BERTRAND Alexandre Olivier (1908).
 990. BERTRAND André Emile (1930).
 991. BERTRAND Arthur (1900).
 992. BERTRAND Camille (1906).
 993. BERTRAND Emile Georges (1905).
 994. BERTRAND F. (F).
 995. BERTRAND Florimond (1909).
 996. BERTRAND J.E. (F).
 997. BERTRAND Jean (1897).
 998. BERTRAND Jean Michel (1923).
 999. BERTRAND Jean-Philippe.
 1000. BERTRAND Joseph Ernest.
 1001. BERTRAND L.J. (F).
 1002. BERTRAND Léon Alphonse (1886) (F).
 1003. BERTRAND Marcel (1899).
 1004. BERTRAND Michel (1952).
 1005. BERTRAND Nestor (1900).
 1006. BERTRAND Victor (F).
 Lieutenant-général, commandant de la 3^{ème} Division d'Armée et du peloton de gendarmes attaché à la 11^{ème} brigade mixte en 14-18.
 1007. BERVOETS Désiré (1910).
 1008. BERWAERTS Joseph (1928) (F).
 1009. BERY Raoul (F).
 1010. BESANCON Victor Joseph (1900).
 1011. BESOHE Gustave Elie (1907).
 1012. BESONHE Henri Lucien (1906).
 1013. BESONHE Léon Joseph (1904).
 1014. BESONHE Roland Alfred (1950) (F).
 1015. BESONHEZ Joseph Jean-Baptiste (1900).
 1016. BESSEMANS Florent (1940) (F).
 Il s'agit d'une photo.
 1017. BESSEMANS Gérard Albert (1902).
 1018. BESSEMANS Louis Joseph (1894).
 1019. BETHUYNE Arthur Joseph (1897).
 1020. BETTE Jules Edgard.

1021. BETTELDOORNE C.L. (F).
 1022. BETTENS (1889) (F).
 1023. BETTENS Bruno (1955).
 1024. BETTENS Henri Marie Laurent Auguste (1913).
 1025. BETTENS Jules Albert (1920).
 1026. BETTENS Léon Constant (1913).
 1027. BETTREMIER Roger Alphonse (1922) (F).
 1028. BEUGNIES Léon (1908).
 1029. BEUGNIES Valère (F).
 1030. BEULEN (1894) (F).
 1031. BEULENS (F).
 1032. BEUSELINCK Hans (1956).
 1033. BEUSELING Achiel (1927).
 1034. BEUSEN Lambert Jozef (1914) (F).
 1035. BEUSSE Urbain Pierre (1910).
 1036. BEUTELS (1900) (F).
 1037. BEUTELS Eduardus Ludovicus (1904).
 1038. BEUTELS Hubertus (1900).
 1039. BEUTEN Hendrik Pieter (1911).
 1040. BEX (1897) (F).
 1041. BEX Joseph Léonard (1916) (F).
 1042. BEYAERT Augustinus (1893).
 1043. BEYENS André Pierre (1933) (F).
 1044. BEYENS Hendrik Marcel (1922).
 1045. BEYL Joseph (1913).
 1046. BEYLMAKERS Peter Leonhard (1899).
 1047. BEYLS Désiré Charles (1883) (F).
 1048. BEYLS François (1871) (F).
 1049. BEYNS Jean-Baptiste (1906).
 1050. BEYS Camille Arthur (1905).
 1051. BEYSEN Henricus (1909).
 1052. Numéro non attribué.
 1053. BIARD.
 Il s'agit d'une photo.
 1054. BIARD Edmond Jean-Baptiste (1924).
 1055. BIARD Emile(1897).
 1056. BIARD J.E. (F).
 1057. BIARD Jacques.
 1058. BIARD Maurice Léon (1903).
 1059. BIARD René (1917).
 1060. BIARD Richard (1907).
 1061. BIARD T.J. (F).
 1062. BIDEÉ Phile Mondus (1910).
 1063. BIDONNET Roger Jean (1937).
 1064. BIEFNOT Georges (1911).
 1065. BIEJEMANS Frans Jules (F).
 1066. BIELEN Alphons Léonard (1940).
 1067. BIENFAUT Pierre Auguste (1928) (F).

1068. BIENSTMAN André Edouard (1924) (F).
 1069. BIENVENU J.B.
 1070. BIERME Louis (1933) (F).
 1071. BIERNAUX Patrick Emile (1954).
 1072. BIERSET Maurice Jean (1915).
 1073. BIERWART Joseph (1911).
 1074. BIES Eugène Nicolas (1926) (F).
 1075. BIES Nicolas.
 1076. BIESBROECK Astère Léon (1940).
 1077. BIESEMAN Joseph Jules (1907).
 1078. BIET (1879) (F).
 1079. BIEVELEZ Eugène (1915) (F).
 1080. BIGOT Arsène Auguste (1912).
 1081. BIGOT D.J. (F).
 1082. BIHAY Georges (1908).
 1083. BIKKEMBERGS Marc (1955) (F).
 1084. BILAS Georges Firmin (1901).
 1085. BILEM Odon Henri (1913).
 1086. BILIET Jules (F).
 1087. BILIET Theophilus Maria (1910).
 1088. BILLE Jean Arthur (1929) (F).
 1089. BILLEN Désiré Léon (1904).
 1090. BILLEN Marc (1955) (F).
 1091. BILLEN Marcel Johan (1954).
 1092. BILLEN Mathieu Guillaume (1937) (F).
 1093. BILLER Gilles Joseph (1874) (F).
 1094. BILLIET (1890) (F).
 1095. BILLIET Didier Josef (1959) (F).
 1096. BILLIET Henri Camiel (1935) (F).
 1097. BILLIET Jan (1953).
 1098. BILLOIR (1889) (F).
 1099. BILLY (1869) (F).
 1100. Numéro non attribué.
 1101. BILMANS Georges (1911).
 1102. BILOCQUE Camille Louis (1878) (F).
 1103. BILOQUE Louis Emile (1880) (F).
 1104. BILQUIN (F).
 Il s'agit d'une photo.
 1105. BILQUIN Jean-Marie (1910).
 1106. BILY J.J. (F).
 1107. BINAME Cyrille Georges (1913).
 1108. BINAME Léon Joseph (1873) (F).
 1109. BINAME Louis François (1898).
 1110. BINET Gaston Anselme (1912).
 1111. BINET Léonard Désiré (1909).
 1112. BINNARD Prosper Henricus (1921) (F).
 1113. BINON E.J. (F).
 1114. BINON Felix Julius.

- 1115. BINON Florent Ghislain.
- 1116. BINON J.C. (F).
- 1117. BINON Maurice Ghislain (1922) (F).
- 1118. BINON Robert Herman (1931) (F).
- 1119. BINZ Christian Nikolaus (1941) (F).
- 1120. BIOT A.J. (F).
- 1121. BIOT Ephrem Emile (1911).
- 1122. BIOT Gilbert Clément (1914).
- 1123. BIOURGE Georges Frédéric (1891).
- 1124. BIRCHEN Jules Eugène (1897).
- 1125. BIRETTE Camille Arsène (F).
- 1126. BIRON Alain (1959) (F).
- 1127. BIRON Marcel Victor (1922) (F).
- 1128. BIRON V. (F).
- 1129. BIRONT (1889) (F).
- 1130. BISCOMPTE Charles François (1914).
- 1131. BISCOMPTE Théophile (1913).
- 1132. BISSEUX (1883) (F).
- 1133. BISSOT Alfred Louis (1908).
- 1134. BISSOT Camille François (1907).
- 1135. BISSOT J.B. (F).
- 1136. BIVER Alexis Gustave.
- 1137. BIVER Eugène (1903).
- 1138. BIVER Pierre (1897).
- 1139. BIVER Pierre (1915).
- 1140. BIVER Victor Jean-Pierre (1899).
- 1141. BIZET Cyrille Justin (F).
- 1142. BLAISE C.J. (F).
- 1143. BLAISE Charles (1863) (F).
- 1144. BLAISE Charles Hubert (1865) (F).
- 1145. BLAISE Didier Franz (1960) (F).
- 1146. BLAISE F.E. (F).
- 1147. BLAISE Jean (1815).
- 1148. BLAISE Jules Joseph (1909).
- 1149. BLAISE N.J. (F).
- 1150. BLAMPAIN Abel Arcèle (1910).
- 1151. BLANCHART Henri (1927) (F).
- 1152. BLANCHEZ Alain Jean-Pierre (1945).
- 1153. BLANCHY (1883) (F).
- 1154. BLANCKE Albert Georges (1916) (F).
- 1155. BLANCKE Andréas Marcel (1910).
- 1156. BLANCKE P. (F).
- 1157. BLANCQUAERT Etienne Charles (1879) (F).
- 1158. BLANJEAN Omer Lucien.
- 1159. BLANJEAN Roger Joseph (1924).
- 1160. BLANPAIN (1863) (F).
- 1161. BLANPAIN Félicien Joseph (1862).
- 1162. BLANPAIN Henri François (1896).

- 1163. BLANQUET Charles Emile (1921) (F).
- 1164. BLATON Lucien (1909).
- 1165. BLAUWAERT Maurice Eléonore (1913).
- 1166. BLAVIER (F).
- 1167. BLAVIER Auguste Ghislain (1923) (F).
- 1168. BLAVIER Thélesphore Antoine.
- 1169. BLEECKX (F).
- 1170. BLEES Jacques (1905).
- 1171. BLERET Albin François (F).
- 1172. BLERET Roger Sily (1953).
- 1173. BLEU Jean Gustave (1920) (F).
- 1174. BLEY (1899) (F).
- 1175. BLEY Adrien Léopold (1905).
- 1176. BLEYEN Jean (1945) (F).
- 1177. BLIECK Camille Richard (1906).
- 1178. BLIKI.
- 1179. BLIKI Herman Remi (1949) (F).
- 1180. BLIN C.J. (F).
- 1181. BLIN E.J. (F).
- 1182. BLINDENBERG Arthur Florent (1872) (F).
- 1183. BLOCK Joseph Jacques (1912).
- 1184. BLOCKX Carolus (1904).
- 1185. BLOCRY Omer Léon (1913).
- 1186. BLOCTEUR T. (F).
- 1187. BLOCUS (F).
- 1188. BLOCUS Firmin (1882) (F).
- 1189. BLOEM Dieudonné François (1854).
- 1190. BLOEMEN Arnoldus Antonius (1908).
- 1191. BLOEMEN P.J. (F).
- 1192. BLOMMAERT (1885) (F).
- 1193. BLOMMAERT Ferdinand Seraphin (1896).
- 1194. BLOMME Raphaël Joseph (1923) (F).
- 1195. BLONDEAU Jean Philippe (1924).
- 1196. BLONDEAU Jules Valeri (1871) (F).
- 1197. BLONDEAU Sébastien Joseph (1898).
- 1198. BLONDEEL (1879) (F).
- 1199. BLONDEEL Albert Camiel (1912).
- 1200. BLONDEEL J.C. (F).
- 1201. BLONDEEL Paul (1909).
- 1202. BLONDEL Marius (1918) (F).
- 1203. BLONDEN F.H. (F).
- 1204. BLONDIA Julius Gerulphus (1897).
- 1205. BLONDIAU (F).
- 1206. BLONDIAU (1891) (F).
- 1207. BLONDIAU Constantin Joseph (1862).
- 1208. BLONDIAU D. (F).
- 1209. BLONDIAUX L.J. (F).
- 1210. BLONDIAUX Raymond (1920). (F).

1211.	BLONDIN (1897).
1212.	BLONDIN Georges (1926).
1213.	BLONTROCK Marcel Achiel (1945) (F).
1214.	BLONTROCK P.A. (F).
1215.	BLUARD Albert Henri (1876) (F).
1216.	BLUMART A.J. (F).
1217.	BOCCAR Léon Joseph (1890).
1218.	BOCKAERT André Auguste (F).
1219.	BOCKELANDT Jan (1957) (F).
1220.	BOCKEN (1881) (F).
1221.	BOCKEN (1898) (F).
1222.	BOCKEN Félix Charles (1909) (F).
1223.	BOCKEN Renier (1909).
1224.	BOCKEN Theodoor Hubert (1898).
1225.	BOCKLANDT Arthur (1903).
1226.	BOCKLANDT Petrus (1898).
1227.	BOCLINVILLE René François (1905).
1228.	BOCQUAERT Juliaan (1911).
1229.	BOCQUET Pieter Gilbert (1912).
1230.	Numéro non attribué.
1231.	Numéro non attribué.
1232.	BODART A.A. (F).
1233.	BODART Arthur (1915).
1234.	BODART Arthur Joseph (1871) (F).
1235.	BODART E. (F).
1236.	BODART Edmond (1912).
1237.	BODART Edouard Joseph (1879) (F).
1238.	BODART F.J.X. (F).
1239.	BODART Fernand Antoine (1897).
1240.	BODART Gérard Paul (1923) (F).
1241.	BODART Jean Henri (1899).
1242.	BODART Jean Joseph (1776) (F).
1243.	BODART Jean Marc (F).
1244.	BODART Joseph Auguste (1897).
1245.	BODART Louis Jean-Baptiste (1898).
1246.	BODART Philémon Louis (1876).
1247.	BODART Raymond Jean (1899).
1248.	BODART Théophile François (1868) (F).
1249.	BODAUX L. (F).
1250.	BODE L. (F).
1251.	BODEIN Joseph André (1913).
1252.	BODEN Jacques Désiré Adrien (F).
1253.	BODET Ferdinand Joseph (1861) (F).
1254.	Numéro non attribué.
1255.	BODSON Albert Joseph
1256.	BODSON August Jean-Baptist (1871) (F).
1257.	BODSON Casimir Marie (1894).
1258.	BODSON Jean-Baptiste Joseph (1905).

1259. BODSON Jules Victor (1872) (F).
1260. BODSON Paul Marie (1929).
1261. BODSON Urbain Jean (1901).
1262. BODVIN Jean Albert (1897).
1263. Numéro non attribué.
1264. BODY Fernand Victor Joseph (1899).
1265. BODY Jean Joseph (1897).
1266. BODY Léon Michel (1906).
1267. BODY Paul Joseph (1938) (F).
1268. BODY Roger (F).
1269. BOECKMANS Félicien Pierre (1905).
1270. BOECKMANS Hubert Joseph (1903).
1271. BOEDT (1888) (F).
1272. BOEK André Maurice (F).
1273. BOELAERT Jozef Théodoor (1933).
1274. BOELEN (1886) (F).
1275. BOELEN Wilfried (F).
1276. BOELS Marcel Henri (1905).
1277. BOENS Gérard Achille (1924) (F).
1278. BOENS Patrick (1953) (F).
1279. BOENS Robert (1927) (F).
1280. BOERJAN Cyrille Julien
1281. BOERJAN Ernest Gustave (1899).
1282. BOESMANS Jan Baptiste (1913).
1283. BOESMANS Victor (1910).
1284. BOETS Jan Hendrik (1958) (F).
1285. BOEUR (1888) (F).
1286. BOEUR Ernest (1913).
1287. BOEVE Cyrille Louis (1907).
1288. BOEVE Luc (1954) (F).
1289. BOEY François Xavier (1868) (F).
1290. BOEY Willy (1869).
1291. BOEYKENS Armand (1929) (F).
1292. BOEYKENS C.L. (F).
1293. BOEYKENS Floris Frans (1929) (F).
1294. BOGAERS Gustaaf Joseph (1909).
1295. BOGAERT (F).
1296. BOGAERT (1879) (F).
1297. BOGAERT (1879) (F).
1298. BOGAERT (1906) (F).
1299. BOGAERT Clément (1913).
1300. BOGAERT Florimondus (1910).
1301. BOGAERT Franciscus Edgardus (1894).
1302. BOGAERT Gabriel Léopold (1923) (F).
1303. BOGAERT Gilbert Roger (1923).
1304. BOGAERT J.F. (F).
1305. BOGAERT Jan (1954).
1306. BOGAERT Léon (1908).

1307.	BOGAERT Pierre Lievin (1902).
1308.	BOGAERT Roger (F).
1309.	BOGAERT Victor (1898).
1310.	BOGAERTS (1897) (F).
1311.	BOGAERTS Alfons (1895).
1312.	BOGAERTS Ben Frans (1961) (F).
1313.	BOGAERTS Guillielmus Victor (1901).
1314.	BOGAERTS Marc François (1959) (F).
1315.	BOGAERTS Marcellus Josephus (1931).
1316.	BOGAERTS Willy (1954).
1317.	BOGHE Léon Alexandre (1906).
1318.	BOGHE Lievin (1894).
1319.	BOHE Mauritius (1908).
1320.	BOHEE Gustave Albert (1898).
1321.	BOHETS Jules (1907).
1322.	BOITEUX Roger Emile (1910).
1323.	BOITTE V.
1324.	BOLAIN Alexis Auguste (1913).
1325.	BOLAIN Michel Hector (1946) (F).
1326.	BOLAND (1872) (F).
1327.	BOLAND Bruno (1954).
1328.	Numéro non attribué.
1329.	BOLLAERS Arnold Joseph (1910).
1330.	BOLLAND José (1941).
1331.	BOLLE Emile Albert (1910).
1332.	BOLLE Emile Joseph (F).
1333.	BOLLE Joseph Gilles (1916) (F).
1334.	BOLLE Jules (1911).
1335.	BOLLE Laurent Robert (1911).
1336.	BOLLEIRE Jérôme (1910).
1337.	BOLLEN Alexandre (1906).
1338.	BOLLEN Gaston Félix (1934).
1339.	BOLLEN Jérôme (1913).
1340.	BOLLEN P.H.L. (F).
1341.	BOLLENGIER (F).
1342.	BOLLENGIER (1907) (F).
1343.	BOLLENGIER Camiel Hector (1905).
1344.	BOLLENGIER Daniel Léon (1928) (F).
1345.	BOLLENGIER Hector Jozef
1346.	BOLS (1893) (F).
1347.	BOLS Lambertus (1912).
1348.	BOMBAERT Georgius Adolphus (1914) (F).
1349.	BOMBECK Henri Marie (1915) (F).
1350.	BOMBLET (1894) (F).
1351.	BOMBLET Jean.
1352.	BOMON Prosper (1896).
1353.	BONGAERS Jean Hubert (1896).
1354.	BONGARTZ Albert (1907).

- 1355. BONGARTZ Hubert (1911).
- 1356. BONGELET A.H. (F).
- 1357. BONGERS Jozef Lodewijk (1913).
- 1358. BONHIVERS Adolphe
- 1359. BONHIVERS Emile Joseph (1913).
- 1360. BONHIVERS Gaston Victor
- 1361. BONIVER (1900).
- 1362. BONIVER M.J. (F).
- 1363. BONJE (1883) (F).
- 1364. BONJEAN Alfred Emile (1937).
- 1365. BONJEAN Arsène Henri (1903).
- 1366. BONJEAN Joseph Numa (1898).
- 1367. BONKOFFSKY Christiaan (1954).
- 1368. BONMARIAGE Cyrille André (1933) (F).
- 1369. BONMARIAGE Modeste Paul (1904).
- 1370. BONNAERENS Gustave Marie (1886).
- 1371. Numéro non attribué.
- 1372. BONNE Camillus (1900).
- 1373. BONNE Geert (1952) (F).
- 1374. BONNE Ludo Gustaaf (1959) (F).
- 1375. BONNE Maria Gustaaf (1912).
- 1376. BONNET André (1957) (F).
- 1377. BONNET Emile (1956) (F).
- 1378. BONNET Roger (1923).
- 1379. BONNET Séraphin Victor (1925) (F).
- 1380. BONNEU Peter Alphons (1907).
- 1381. BONNI Pierre (1902).
- 1382. BONNY Freddy (1955) (F).
- 1383. BONTE Abel Oscar (1894).
- 1384. BONTE Alphonse Marie (1897).
- 1385. BONTE Eduardus Carolus (F).
- 1386. BONTEMPS F.J. (F).
- 1387. BONTEMPS J.J. (F).
- 1388. BONTEMS Pierre Roger (1913).
- 1389. BONTEZ (1914) (F).
- 1390. BONTINCK Gaston Frans (1910).
- 1391. BONTINCK Victor Joseph (1907).
- 1392. BONTINCK Wim (1959) (F).
- 1393. BONVALET Henri François (F).
- 1394. BOODTS P.F. (F).
- 1395. BOODTS Pieter Frans
- 1396. BOOGAERTS Pierre Louis (1897).
- 1397. BOOM Léon Joseph (1866) (F).
- 1398. BOON (F).
- 1399. BOON Ferdinand Louis (1903).
- 1400. BOON Mauricius (1908).
- 1401. Numéro non attribué.
- 1402. BOONE (1903) (F).

1403. BOONE François Jules (1928).
 1404. BOONE Guido Ronald (1959) (F).
 1405. BOONE Jean-Claude (1955).
 1406. BOONE Jules (1895).
 1407. BOONE Livinus (1904).
 1408. BOONE Ludovicus Josephus (1902).
 1409. BOONEN (F).
 1410. BOONEN Hubert Théophile (1905).
 1411. BOONEN I. (F).
 1412. BOONEN Jean René Joseph (1933).
 1413. BOONEN P.H. (1912).
 1414. BOONS Hendrik.
 Ce dossier est vide.
 1415. BOONS Patrick Florentina (1961) (F).
 1416. BOOTEN J.M.H.J. (F).
 1417. BOQUEL Roger (F).
 1418. BORCY Emile Joseph (1910).
 1419. BORCY L.J. (F).
 1420. BOREUX Paul Henri (1910).
 1421. BORGHMANS Jean P. (1955).
 1422. BORGHS Jozef (1956) (F).
 1423. BORGIONS Jan Sylvain (1943) (F).
 1424. Numéro non attribué.
 1425. BORGMANS François
 1426. BORGNET Camille Aristide (1894).
 1427. BORGNIET F.J.
 1428. BORGT Albert (1956) (F).
 1429. BORGUET Pierre (1908).
 1430. BORLON Martin Emile (1894).
 1431. BORMANS (1886) (F).
 1432. BORMS C.L. (F).
 1433. BORNLY Dirk Maurice (1960) (F).
 1434. BORREMAN Joel (F).
 1435. BORREMANS Désiré (1896).
 1436. BORREMANS (1914) (F).
 1437. BORREMANS André Alphonse (1930).
 1438. BORREMANS Auguste Willy (1931).
 1439. BORREMANS Cyrille Elie (1913).
 1440. BORREMANS Georges Joseph (F).
 1441. BORREMANS Karel Jozef (1915).
 1442. BORREMANS Renaud Henri (1948) (F).
 1443. BORREMANS René (F).
 1444. BORRET Julius Antonius (1911).
 1445. BORSU (1888) (F).
 1446. BORSU Eugène (1892).
 1447. BORSU Nestor (1868) (F).
 1448. BORSUS L.J. (F).
 1449. BORSUT Félix (1899).

1450. BOSARD (1882) (F).
 1451. BOSENDORF Alphonse Joseph (1909).
 1452. BOSMAN Lucien Léon (1907).
 1453. BOSMANS (1886) (F).
 1454. BOSMANS (1898) (F).
 1455. Numéro non attribué.
 1456. BOSMANS Charles Noël (1893).
 1457. BOSMANS Daniël François (1955) (F).
 1458. BOSMANS Edouard (1875) (F).
 1459. BOSMANS Francis (1959) (F).
 1460. BOSMANS François Adrien
 1461. BOSMANS Frans (1902).
 1462. BOSMANS Gilbert Jozef (1913).
 1463. BOSMANS Johannes Mathijs (1899).
 1464. BOSMANS Jules Evariste (1876) (F).
 1465. BOSMANS Louis (1908).
 1466. BOSMANS Petrus Edmondus (1903).
 1467. BOSMANS Petrus Joannes (1904).
 1468. BOSMANS René Jean (1924
 1469. BOSMANS Yves Guy (1957) (F).
 1470. BOSQUET Pol Robert (1911).
 1471. BOSQUION (1880) (F).
 1472. BOSQUION C.J. (F).
 1473. BOSRET Pierre Louis (1898).
 1474. BOSSAERT (1871) (F).
 1475. BOSSAERT (1899).
 1476. BOSSERS (1906) (F).
 1477. BOSSIER A.F. (F).
 1478. BOSSIER G.J. (F).
 1479. BOSSIROY Camille Auguste (1888).
 1480. BOSSIROY Joseph (1911).
 1481. BOSSIROY Marcel (1932).
 1482. BOSSUYT Florentin Joseph (1974).
 1483. BOSSUYT Paul (1947) (F).
 1484. BOST Pierre (1890).
 1485. BOSTEELS César Frederik (1898).
 1486. BOSTEELS Robert (1901).
 1487. BOSTEELS Victor (1895).
 1488. BOSTOEN Hector Marcel (1924).
 1489. BOTERBERG Augustinus Rufinus (1956) (F).
 1490. BOTRON Philippe Yvan (1949) (F).
 1491. BOTTE Raoul Emile (F).
 1492. BOTTEAUX Henri Roger (1951) (F).
 1493. BOTTEIN Jules Marcel (1895).
 1494. BOTTELDOOREN Richard (1911).
 1495. BOTTELDOORN Victor (1913).
 1496. BOTTEMAN (F).
 1497. BOTTEMANS (F).

1498. BOTTERMAN André Adrien (1927).
 1499. BOTTON Jean Désiré (1923) (F).
 1500. BOTTRIAUX Albert Arthur (1912).
 1501. BOU AOUD Ali (1945).
 1502. BOUCART Claude (F).
 1503. Numéro non attribué.
 1504. BOUCHAT Georges Joseph (1907).
 1505. BOUCHAT Maurice Henri (1902).
 1506. BOUCHE (1896) (F).
 1507. Numéro non attribué.
 1508. BOUCHE Arthur (1906).
 1509. BOUCHE Jean Arthur (1913).
 1510. BOUCHELARD Jules Ernest (1917).
 1511. BOUCHER (1891) (F).
 1512. BOUCHER Céleste Jean (1924) (F).
 1513. BOUCHER Ferdinand François (1896).
 1514. BOUCHER Oscar (1910).
 1515. BOUCHERIE (1886) (F).
 1516. BOUCHERIE (1899).
 1517. BOUCHET Joannes Josephus (1912).
 1518. BOUCHEZ Christian Arnold (1956) (F).
 1519. BOUCHEZ J. (F).
 1520. BOUCKE Jacques Léon (1931).
 1521. BOUCKENOOGHE Frédéric Valère (Jan) (1904).
 1522. BOUCKZOONE Michael Josephus (1899).
 1523. BOUCNEAU Julianus Remanus (1898).
 1524. BOUDART (1886) (F).
 1525. BOUDART Alfred Emile (1909).
 1526. BOUDEWYN Jan Willy (1962) (F).
 1527. BOUDHRIOUA Salah (1956) (F) (S).
 1528. BOUDIN Jean Marie (1951).
 1529. BOUDREZ Aloïs Gerard (1911).
 1530. BOUDRY Henri Louis (1872) (F).
 1531. BOUDRY L. (F).
 1532. BOUDRY Léopold (1858) (F).
 1533. BOUDRY Lucien (1909).
 1534. BOUDUIN Jean Paul (1954).
 1535. BOUDUIN Mathieu (1911).
 1536. BOUFFIOULX Félix Joseph (1867) (F).
 1537. BOUFFIOUX Roger Paul (1931).
 1538. BOUGARD Edmond André (F).
 1539. BOUGARD Paul Félix (1902).
 1540. BOUGELET Joachim Jean-Baptiste (1913).
 1541. BOUGELET Marc (1912).
 1542. BOUHOUCHE Madani Marcel (1952) (F).
 1543. BOUILLART (1888) (F).
 1544. BOUILLART Ferdinand (1911).
 1544/1. BOUILLEZ Marcel Paul (F).

1545. BOUILLON (1883) (F).
1546. BOUILLON V. (F).
1547. BOUILLOT Alfred Joseph (1896).
1548. BOUILLOT Julien (1935).
1549. BOULANGE Georges Jean (1909).
1550. BOULANGE L.G.
1551. BOULANGER (1893) (F).
1552. BOULANGER C.J. (F).
1553. BOULANGER Camille Jean (1925).
1554. BOULANGER Ernest/Eugène(1871).
1555. BOULANGER Raoul Antoine (1905) (F).
1556. BOULANGER René Joseph (1918) (F).
1557. BOULANGER Roger Sylvain (1913).
1558. BOULARD (F).
1559. BOULARD.
1560. BOULARD Henri Marcelle (1904).
1561. BOULARD Raoul (1910).
1562. BOULARD René Clément (1923) (F).
1563. BOULENGER J.B. (F).
1564. BOULLE Joseph Lambert (1927).
1565. BOULY Marc Paul
1566. BOUMAL Cyrille Julien (1868) (F).
1567. BOUQUIAUX Henri (1930).
1568. BOUQUIEAUX Louis Joseph (1878) (F).
1569. BOUQUIEAUX Louis Joseph (1904).
1570. BOUQUIEAUX Robert (1949).
1571. BOURDAIN (F).
1572. BOURDEAU D'HUY Laurent François (1931) (F).
1573. BOURDON (1889) (F).
1574. BOURDON Florent (1867) (F).
1575. BOURDON Gaston Calixte (1914) (F).
1576. BOURDON Henri Nestor (1920).
1577. BOURDON Jules Lucien (1913).
1578. BOURDON Louis Edmond (1910).
1579. BOURDON Louis Léon (1920) (F).
1580. BOURDOUX Gilis (1953) (F).
1581. BOURG Gustave Charles (1904).
1582. BOURGAUX Adolphe (1858).
1583. BOURGAUX Adolphe Jules (1883) (F).
1584. BOURGEOIS (1887) (F).
1585. Numéro non attribué.
1586. Numéro non attribué.
1587. BOURGEOIS A.H. (F).
1588. BOURGEOIS Arsène Gillain (1894).
1589. BOURGEOIS Emile Firmin (1940) (F).
1590. BOURGEOIS Henri Jean (1882) (F).
1591. BOURGEOIS Jean François (1865) (F).
1592. BOURGEOIS Jean-Pierre

1593. BOURGEOIS Marcel (1896).
 1594. BOURGEOIS Michel Edouard (1947).
 1595. BOURGEOIS Paul Joseph (1915).
 1596. BOURGOIS F. (F).
 1597. BOURGUET Danny (1957) (F).
 1598. BOURGUIGNON (F).
 Il s'agit de deux photos.
 1599. BOURGUIGNON (1886) (F).
 1600. BOURGUIGNON André Roger (1899).
 1601. BOURGUIGNON Auguste Georges (1923) (F).
 1602. BOURGUIGNON F.J. (F).
 1603. BOURGUIGNON François Gaston (1879) (F).
 1604. BOURGUIGNON Gustave Constant (1882).
 1605. BOURGUIGNON Hermès François (1896).
 1606. BOURGUIGNON J. (F).
 1607. BOURGUIGNON J.B. (F).
 1608. BOURGUIGNON Joseph Maurice (1881) (F).
 1609. BOURGUIGNON Pierre Paul (1923).
 1610. BOURGUIGNON Robert
 1611. BOURGUIGNON Robert (1944) (F).
 1612. BOURGUIGNON Théophile Jan (1910).
 1613. BOURLARD Charles Georges (1916) (F).
 1614. BOURLARD D.C.M.E. (F).
 1615. BOURLARD Maurice (1929) (F).
 1616. BOURLEZ (1896) (F).
 1617. BOURS Pieter Laurentius (1911).
 1618. BOURSIER (F).
 1619. BOURSOY Xavier Adonis (1854) (F).
 1620. BOURTEMBOURG Edmond Léon (1896).
 1621. Numéro non attribué.
 1622. BOURTON Charles (1895).
 1623. BOURTON Eugène (1898).
 1624. BOUSMANS Joseph Théopliel (1930) (F).
 1625. BOUSSERY Auguste Alphonse (1907).
 1626. BOUSSETTA Mohamed Chedly (1951) (F).
 1627. BOUTAY Alphonse Jacques (1899).
 1628. BOUTE Alphonse (1890).
 1629. BOUTE Jules Adolphe (1865) (F).
 1630. BOUTEILLE Augustin Desiré (1878) (F).
 1631. BOUTEN Marcel Joseph (1896).
 1632. BOUTEZ Emile (1874) (F).
 1633. BOUTEZ Roger Léon (1914) (F).
 1634. BOUTRY Marcel Louis (1928) (F).
 1635. BOUTRY Roger Antoine (1931).
 1636. Numéro non attribué.
 1637. BOUTSEN Jean Michel (1906).
 1638. BOUTSEN Joseph (1896).
 1639. BOUTSEN Pieter Joannes (1898).

1640. BOUTSEN Walter (1898).
 1641. BOUTY Arthur Joseph (1905).
 1642. BOUVART René Edmond
 1643. BOUVIER Emile (1907).
 1644. BOUVIER Jules.
 1645. BOUVIER Thierry Freddy (1962) (F).
 1646. BOUVRAT Roger Camille (1911).
 1647. BOUVY Auguste (F).
 Il s'agit d'une photo.
 1648. BOUVY Auguste Théodore (F).
 1649. BOUVY Camille.
 1650. BOUVY Didier (1954).
 1651. BOUVY Henry (1908).
 1652. BOUVY Michel (1955).
 1653. BOUWERAERTS (1885) (F).
 1654. BOVAL François Joseph (1861) (F).
 1655. BOVE Aloïs Joseph (1882).
 1656. Numéro non attribué.
 1657. BOVEE Franciscus (1910).
 1658. BOVEE Joseph (1907).
 1659. BOVEN (1885) (F).
 1660. BOVENS (1891) (F).
 1661. BOVENS Englebert (1893).
 1662. BOVET P.J.J. (F).
 1663. BOVRE François (1891).
 1664. BOVY (1897) (F).
 1665. BOVY A.J. (F).
 1666. BOVY Léon Auguste (1908).
 1667. BOVY Richard Félix (1908).
 1668. BOYAERT Jacques Joseph (1793).
 1669. BOYDENS Daniel Honoré (1949) (F).
 1670. BOZART Léopold Eugène (1904).
 1671. BOZO H.F. (F).
 1672. BRABANT Désiré Joseph (F).
 1673. BRABANT Jean-Marie (1956).
 1674. BRABANT Julien Valère (1912).
 1675. BRACKE Arthur (1914).
 1676. BRACKE Etienne Alfons (1929) (F).
 1677. BRACKE Gerardus (1913).
 1678. BRACKE J.B. (F).
 1679. BRACKE Joseph (1895).
 1680. BRACKE Joseph Rudolphe (1907).
 1681. BRACKE Julien (1903).
 1682. BRACKE Karel Florimond (1911).
 1683. BRACKE Peter (1981) (F).
 1684. BRACKE Remigius (1913).
 1685. BRACKMAN (1896).
 1686. BRACKMAN Marcel August (1909).

1687.	BRACKX (1889) (F).
1688.	BRACONNIER (1899).
1689.	Numéro non attribué.
1690.	BRACONNIER Albert Jean (1901).
1691.	BRADFER (1885) (F).
1692.	BRAECKELERE Roger Henri
1693.	BRAECKMAN Jules Ferdinand (1865) (F).
1694.	BRAEKEN (1875) (F).
1695.	BRAEKEVELT Luc Antoon (1938).
1696.	BRAEM Gerrit (1961) (F).
1697.	BRAEM Luc (1956) (F).
1698.	BRAES Frans (F).
1699.	BRAHY.
1700.	BRAIBANT Marcelin Auguste (1925) (F).
1701.	BRAINE Jean Claude Henri (1953) (F).
1702.	BRAL Firmin Henri (1901).
1703.	BRAMS Joseph Victor (1903).
1704.	BRAMS Ludovicus Victor (1923).
1705.	BRAMS Michel (1957) (F).
1706.	BRAMS René Remi (1924).
1707.	BRAMS Willy François (1932).
1708.	BRANDT (F).
1709.	BRANDT Peter (1955) (F).
1710.	BRANS Johan (1970).
1711.	BRANSON (1906) (F).
1712.	BRANSON Maurice Guillaume (1906) (F).
1713.	BRANTEGEM Michel Louis (1930).
1714.	BRANTS Laurent François (1926).
1715.	BRANTS Ludovicus (1896).
1716.	BRASFORT (1890) (F).
1717.	BRASSEUR (1875) (F).
1718.	BRASSEUR (1884) (F).
1719.	Numéro non attribué.
1720.	Numéro non attribué.
1721.	Numéro non attribué.
1722.	BRASSEUR (1910) (F).
1723.	BRASSEUR A.J. (F).
1724.	BRASSEUR Albert Arthur (1902).
1725.	BRASSEUR Albert François (1920) (F).
1726.	BRASSEUR Edmond Joseph (1897).
1727.	BRASSEUR Guy Nicolas (1934).
1728.	BRASSEUR J.F. (F).
1729.	BRASSEUR Jean (1900).
1730.	BRASSEUR Marcel Ernest (1930).
1731.	BRASSEUR Michel Guy (1951) (F).
1732.	BRASSEUR Nicolas (1904).
1733.	BRASSEUR Noël Baudoin (1866) (F).
1734.	BRASSEUR Paulin Fernand (1898).

1735.	BRASSINE Albert
1736.	BRASSINE R.J. (F).
1737.	BRAUN Albert (1915).
1738.	BRAUN Robert Alphonse (F).
1739.	BRAUN Roland Gaston (F).
1740.	BRAUN Thierry (1953) (F).
1741.	BRAY René Albert (1875) (F).
1742.	BREBANT (1907) (F).
1743.	BREIX L. (F).
1744.	BRENER (1892) (F).
1745.	BRENER Emile Joseph (1903).
1746.	BRENEZ Jules (1922).
1747.	BRENNER (1889).
1748.	BRENNET Marcel (1897).
1749.	BRENNET Narcisse Jacques (1862) (F).
1750.	BRENNET Paul Léon (1912).
1751.	BRENTJENS (1904).
1752.	Numéro non attribué.
1753.	BRENTJENS Albert Eugène (1906).
1754.	BRENY Camille Alfred (1903).
1755.	BREPOELS Egide (1901).
1756.	BREPOELS Renier (1896).
1757.	BRESSANT José Albert (1924).
1758.	BRESSANT Jules (1894).
1759.	BRESSEUR Jules (1899).
1760.	BRESSEUR René Joseph
1761.	BREUGELMANS (1882) (F).
1762.	BREUGELMANS (1884) (F).
1763.	BREUGELMANS C. (F).
1764.	BREUGELMANS C. (F).
1765.	BREULS Johannes Egidius (1891).
1766.	BREUSKIN François (1877).
1767.	BREUWER M.N.J. (F).
1768.	BREX L.L. (F).
1769.	BREYER Ernest Joseph (1897).
1770.	BREYER Ghislain Fortunat (1931).
1771.	BREYER Roland (1954) (F).
1772.	BREYNE (1888) (F).
1773.	BREYNE Remi Emile (1893).
1774.	BREYNE Roland René (1938) (F).
1775.	BRIAMONT (1897).
1776.	BRIARD Henri Joseph (1901).
1777.	BRICHART Lucien Georges (1921).
1778.	BRICHET Camille Maurice (1903).
1779.	BRICHOT Jules (1909).
1780.	BRICQ Ernest Emile (1912).
1781.	BRIDOUX J.B.P. (F).
1782.	BRIDOUX Jean Joseph (F).

1783.	BRIERS Julien Paul (F).
1784.	BRIERS Pierre François (1906).
1785.	BRIGE Charles Albert (1915) (F).
1786.	BRIGOU E.C. (F).
1787.	BRIJS Henricus Joannes (1895).
1788.	BRIL J.J. (F).
1789.	BRIMMEL (1900).
1790.	Numéro non attribué.
1791.	BRIMMEL Arthur Joseph (1905).
1792.	BRIOL Lionel Leopold (1943).
1793.	BRION Aimé Denis (1909).
1794.	BRION D. (F).
1795.	BRION Gustaaf (1957).
1796.	BRION Jean Pierre (1943).
1797.	BRIOT Léon Auguste (1873) (F).
1798.	BRIQUEMONT Aubin Hipolyte (1903).
1799.	BRIQUEMONT Jean Pol (1950).
1800.	BRIQUEMONT Paul (1899).
1801.	BRIQUET Omer Joseph (1914) (F).
1802.	BRISBOIS (1893) (F).
1803.	BRISKO (1886).
1804.	BRISMOUTIER J.J. (F).
1805.	BRISY Maxime Félix (1909).
1806.	BRISY-LEJEUNE François Joseph (1905).
1807.	BRITTE Hubert Achille Joseph (1937).
1808.	BRIXHE Louis Guillaume (1787).
1809.	BRIXIS J.C. (F).
1810.	BROCHE Eric (1955).
1811.	BROCHEZ Gino (1955).
1812.	BROCKMANS J.C.
1813.	BROECKHOVE Gérard (1906).
1814.	BROECKX Eric (1958).
1815.	BROEDERS André Jacques (1913).
1816.	BROEKAERT Camiel (1892).
1817.	BROEKMAN (colonel) Il s'agit des photos du départ à la pension du colonel Broekman.
1818.	BROEKMANS Willy (1916).
1819.	BROENS Hubert René (1957) (F).
1820.	BROGNIEZ (1888) (F).
1821.	BROGNON (1908) (F).
1822.	BROHEE François Joseph (1898).
1823.	BROHET Robert Oscar (1912).
1824.	BROKKEN Pierre (1895).
1825.	BROLET Henri Léon (1912).
1826.	BRONCKART Julien Florent (1912).
1827.	BRONDELET Léopold Joseph (1928) (F).
1828.	BROOS Jean-Baptiste.
1829.	BROOS Pierre Armand (1933).

1830.	BROOS Remi Louis (1927).
1831.	BROUCHAERT (1874).
1832.	BROUCKE Gaston (1924).
1833.	BROUCKE Henri (1897).
1834.	BROUCKE Pierre Jules (1927) (F).
1835.	BROUILLARD René Albert (1923) (F).
1836.	BROUILLON Maxime Emile (1879).
1837.	BROUNS Pierre Jean (1902).
1838.	BROUNS Willem (1956).
1839.	BROUWERS (1877) (F).
1840.	BROUWERS Fernandus Josephus.
1841.	BRUAUX Oswald Henri (1900) (F).
1842.	BRUCK Jean-Pierre Marie (1951).
1843.	BRUGGEMAN Willy Benoit (1942) (F).
1844.	BRULEZ A. (F).
1845.	BRUNEAU J.B. (F).
1846.	BRUNEEL (1900) (F).
1847.	BRUNEL Adolphe Jules (1908).
1848.	BRUNIN Alfred (1908).
1849.	BRUNIN Raymond (1913).
1850.	BRUNSON Jules Louis (1898).
1851.	BRUNSWYCK Eddy (1949).
1852.	BRUSSEEL Roger (1914).
1853.	BRUSSELEERS Victor (1869) (F).
1854.	BRUTOUX L.P. (F).
1855.	BRUIER Hendrik Florimond (1924).
1856.	BRUYERE (F).
1857.	BRUYERE (1890) (F).
1858.	BRUYERE (1913).
1859.	BRUYERE Armand Charles (1909).
1860.	BRUYERE Jean Amédée (1880) (F).
1861.	BRUYERE Joseph Louis (1908).
1862.	BRUYERE Jules Alphonse (1920) (F).
1863.	BRUYNDONCKX Jozef Firmin (1908).
1864.	BRUYNEEL Christian (1957).
1865.	BRUYNEEL Cyrille Gérard (1912).
1866.	BRUYNINCK Jules Emile (1912).
1867.	Numéro non attribué.
1868.	BRUYNINCKX (1818) (F).
1869.	BRUYNINCKX (1895) (F).
1870.	BRUYNINCKX M. (F).
1871.	BRUYNOOGHE Danny (F).
1872.	BRUYNOOGHE Marcellus (1910).
1873.	BRUYNSEELS Constant Catharina (1913).
1874.	BRUYNSEELS Hubert Charles (1909).
1875.	BRUYNSEELS Simon Renier
1876.	BRUYR Eugène Ghislain (1901).
1877.	BRY A. (F).

1878.	BRYERE Jean Joseph (1939).
1879.	BRYNAERT P.F. (F).
1880.	BRYSSINCK Mauritius Benignus (1929).
1881.	BUCHET E.V. (F).
1882.	BUCHET Edmond Gustave (1895).
1883.	BUCHET Fernand (1884).
1884.	BUCHET H.J. (F).
1885.	BUCHET H.J. (F).
1886.	BUCHET J.J.A. (F).
1887.	BUCHET L. (F).
1888.	BUCHET Léon Emile.
1889.	BUCHIN Roger Henri (1930) (F).
1890.	BUCKENS Paul (1948).
1891.	BUCKENS Paulus Henricus (1912).
1892.	BUCKINX Jules Joseph (1913).
1893.	Numéro non attribué.
1894.	BUEKENHOUT Oscar Joseph (1906).
1895.	BUELENS Charles Léopold (1918).
1896.	BUELENS Roger (1933).
1897.	BUERMANS Jean François (1868) (F).
1898.	BUFFE Robert Jules (1913).
1899.	BUFFET (F).
1900.	BUFFET (1890) (F).
1901.	BUISSERET Marcel François (1927) (F).
1902.	BUISSERET Michel (1957).
1903.	BUISSERET René Ghislain (1913).
1904.	BULCKAEN A.A. (F).
1905.	BULCKE Victor Théodore (1877) (F).
1906.	BULDGEN (1881) (F).
1907.	BULINCKX Marc Alain (1955) (F).
1908.	BULLAERT Victor François
1909.	BULLEN Hendrikus Josephus (1909).
1910.	BULLENS Léon (1939).
1911.	BULTEAU François Arthur (1873) (F).
1912.	Numéro non attribué.
1913.	BULTEAUX M.E.A. (1903).
1914.	BULTEZ Clotaire Edouard
1915.	BULTIAU Roger Marcel (1923) (F).
1916.	BURET Louis Joseph (1905).
1917.	BURGUE Albert (1915) (F).
1918.	BURGUET Léon (1930).
1919.	BURHIN Désiré Albert (1898).
1920.	BURICK (1891) (F).
1921.	BURM (1889) (F).
1922.	BURNIAUX Auguste (1908).
1923.	BURNIAUX E.G. (F).
1924.	BURNIAUX F.J. (F).
1925.	BURNIAUX L.E. (F).

1926.	BURNON Louis Ghislain (1912).
1927.	BURQUEL Octavien Eugène (1916).
1928.	BURRICK Ewald (F).
1929.	BURRON M. (F).
1930.	BURSENS Jérôme René (1913).
1931.	BURTOMBOY Fortunat Lucien (1904).
1932.	BURTON A. (F).
1933.	BURTON Arthur Joseph (1887).
1934.	BURTON Charles Jules (1904).
1935.	BURTON Edmond (1891) (F).
1936.	BURTON Georges Victor (1908).
1937.	BURTON René (1903).
1938.	BURTON Victor Joseph (1851) (F).
1939.	BURTON Yvon (1919) (F).
1940.	BURY André François (1906).
1941.	BURY François Abel (1920).
1942.	BUSCHMAN Ferdinand Henri
1943.	BUSCHMAN Henri Joseph (1852) (F).
1944.	BUSEYNE Henri Robert (1887) (F).
1945.	BUSIEAUX Fernand Omer (1898).
1946.	BUSSCHAERT Augustin (1926) (F).
1947.	BUSSELEN Charles Germain (1922).
1948.	BUSSENS René Josef (1907).
1949.	BUTAYE (1876) (F).
1950.	BUTSTRAEN Hilaire Joseph (1880) (F).
1951.	BUVE Hubert (1862) (F).
1952.	BUYCK (1892) (F).
1953.	BUYCK Frank August (1952).
1954.	BUYDENS Eugène Willy (F).
1955.	BUYER Alexandre (1864) (F).
1956.	BUYL (1883).
1957.	BUYL (1895) (F).
1958.	BUYLE (1891) (F).
1959.	BUYLE Armand Rénatus (1912).
1960.	BUYLE Henri (1921).
1961.	BUYLE Remi (1895).
1962.	BUYS (1870) (F).
1963.	BUYS Henri Guillaume (1933).
1964.	BUYSE Jan Robert (1909).
1965.	BUYSMANS Pierre-Jean (1915).
1966.	BUYSROGGE Ernest Marie (1907).
1967.	BUYSSE (1871) (F).
1968.	BUYSSE Georges (1908).
1969.	BUYSSE Georges (1927).
1970.	BUYSSE Gustave (1906).
1971.	BUYSSE Jules Achilles (1902).
1972.	BUYSSE Kamiel (1913).
1973.	BUYSSE Petrus Cyriel (1910).

1974.	BUYST Achille (1892).
1975.	BUYTAERT (1890) (F).
1976.	BUYTAERT François Léopold (1907).
1977.	BYLAU Maurits (1931) (F).
1978.	CABARAUX René (1921) (F).
1979.	CABOLET Joseph Hubert (1883) (F).
1980.	CABOOTER Alphonse (1891).
1981.	CACQUAERT André Augustinus (1919).
1982.	CACQUAERT Roland Benjamin (1946).
1983.	CADET Jean Marie (1931) (F).
1984.	CADOT Hubert Ernest (1910).
1985.	CADY (1874) (F).
1986.	CAEKEBEKE Germain (1952).
1987.	CAENEPEEL Aloise (1888).
1988.	CAERS Charles Joseph (1896).
1989.	CAERS Frans (1952).
1990.	CAES Carolus (1909).
1991.	CAESTECKER François.
1992.	CAFFARET (F).
1993.	CAHAY Dieudonné Marie (1905).
1994.	CAIGNET Raymond Ghislain (1912).
1995.	CAILLEAU Alexandre (1897).
1996.	CAILLEAU Robert Charles (1930) (F).
1997.	CAILTEUX (1881) (F).
1998.	CALANT E.A. (F).
1999.	CALBERT Fernand Jules (1898).
2000.	CALBERT Raymond Edmond René (1932).
2001.	CALEMBERT Antoine Marie (1911).
2002.	CALLAERT (1892) (F).
2003.	CALLAERT Alphonse (1898).
2004.	CALLAERT Théophile (1900).
2005.	CALLAERTS Erik (1958) (F).
2006.	CALLANT Alberic (1913).
2007.	CALLE Josephus Eugénus (1912).
2008.	Numéro non attribué.
2009.	CALLEBAUT Egide (1897).
2010.	CALLEBAUT Emiel Gustaaf (1932) (F).
2011.	CALLEEUW Franky (1953) (F).
2012.	CALLENAERE Honoré Orpheus (1913).
2013.	CALLENS (1891) (F).
2014.	CALLENS (1902) (F).
2015.	CALLENS (1949) (F).
2016.	CALLENS Aloïs Camille (1907).
2017.	CALLENS Joseph (1922) (F).
2018.	CALLENS Pierre René (1901).
2019.	CALLEWAERT (1895) (F).
2020.	CALLEWAERT Albert Jules (1912).
2021.	CALLEWAERT Johan (1957) (F).

2022.	CALLEWAERT Marcel (1931) (F).
2023.	CALLEWAERT Raymond Marcel (1905).
2024.	CALLEWAERT René (1898).
2025.	CALOMME (1885) (F).
2026.	CALONNE Pierre-François Il s'agit d'une photo de la première page du livret de ce gendarme.
2027.	CALSIUS Joseph.
2028.	CALUWE Florimond.
2029.	CALVENAERE J.J. (F).
2030.	CAMAY (1905) (F).
2031.	CAMBERLIN J.B.T. (F).
2032.	CAMBIEN Roger Joseph (1931) (F).
2033.	CAMBIER Etienne (1873) (F).
2034.	CAMBIER Henri Marcel (1927) (F).
2035.	CAMBIER Henri René (1920).
2036.	CAMBIER Lucien (F).
2037.	CAMBRE Adriaan Josef (1917).
2038.	CAMBRESIER Paul Armand (1914).
2039.	CAMBRON Emile Ghislain.
2040.	CAMBRON J.F.J. (F).
2041.	CAMBRON Lucien Hubert (1895).
2042.	CAMBY A.J. (F).
2043.	CAMBY Maurice Charles (1928).
2044.	CAMBY Paul Emile Vital (1895).
2045.	CAMMAERT (1877) (F).
2046.	CAMMAERT P. (F).
2047.	CAMPENAIRE Fernand Léon (1909).
2048.	CAMPINAIRE Adhémar (1913).
2049.	CAMPS Louis Marcel (1912).
2050.	CAMUS Henri Albert (1893) (F).
2051.	CANDAELE Georges Armand (1906).
2052.	Numéro non attribué.
2053.	CANDAELE Léon François (1876) (F).
2054.	CANDAELE P.F.
2055.	CANEELE (1874) (F).
2056.	CANIEAU Albert (1916) (F).
2057.	CANIPEL Bruno (1955) (F).
2058.	CANIVEZ Jules (1908).
2059.	CANNAERTS Pierre Constantin (1888).
2060.	CANTILLON F.J. (1794).
2061.	CANTINEAU Christian Anne-Marie (1962) (F).
2062.	CANTINEAU Edgard (1922) (F).
2063.	CANTINEAU Emile (1916).
2064.	CANTINIAU Elie Emile (F).
2065.	CANTRAINÉ Antoine Joseph (1893).
2066.	CAOILLOT J.J.B. (F).
2067.	CAPELLE Albert (1916) (F).
2068.	CAPELLE Sylvain Ghislain (1898).

2069.	CAPETTE Désiré Achille (1909).
2070.	CAPITAINE Albert Alphonse (1897).
2071.	CAPITAINE C. (1817) (F).
2072.	CAPON Auguste Henri (1900).
2073.	CAPOUILLEZ François (1952) (F).
2074.	CAPPELLE Bernard Josef (1944) (F).
2075.	CAPPELLE Roger Ernest (1901).
2076.	CAPPOEN (1892) (F).
2077.	CAPPOEN André Remi (1908) (F).
2078.	CAPREAU (1890) (F).
2079.	CARA (1885) (F).
2080.	CARA Jules Joseph (1905).
2081.	CARCAN Albert Maximilien (1916) (F).
2082.	CARDINAELS Jean-François (1909).
2083.	CARDOEN Joseph François (1863) (F).
2084.	CARDON J. (F).
2085.	CARDON René (1909).
2086.	CARDON Roger Lucien (1923) (F).
2087.	CARDON Roland (1929) (F).
2088.	CAREMANS Johnny (1956) (F).
2089.	CARETTE Eric (1955) (F).
2090.	CARETTE Louis Albert (1917).
2091.	CARION (1898) (F).
2092.	CARLE Lodewijk L. (1911).
2093.	CARLIER Adolphe Joseph (1907) (F).
2094.	CARLIER Charles (1922) (F).
2095.	CARLIER Ernest Léon (1858) (F).
2096.	CARLIER Hilaire (1921) (F).
2097.	CARLIER J.J. (F).
2098.	CARLIER Jean Marc (1921) (F).
2099.	CARLIER Julien (F).
2100.	CARLIER Pierre (1909).
2101.	CARLIER Raoul Maria (1941) (F).
2102.	CARLIER René Jules (1900).
2103.	CARLIER Robert Gillaire (1908).
2104.	CARLIER Roger Fernand (1913).
2105.	CARLIER X.J. (F).
2106.	CARNIER Michel Maurits (1945) (F).
2107.	CARNOY H. (F).
2108.	CAROEN Louis Emile (1872) (F).
2109.	CAROLUS Alfons Isidoor (1932) (F).
2110.	CARON Jules Louis (1874) (F).
2111.	CARON Luc Théophile (1957) (F).
2112.	CARPENTIER (1889) (F).
2113.	CARPENTIER (1893) (F).
2114.	CARPENTIER (1902) (F).
2115.	CARPENTIER Frédéric Sylvain (1898) (F).
2116.	CARPENTIER Herment Firmin (1899).

2117. CARPENTIER Jean Victor (F).
 2118. CARPENTIER Luc (1915) (F).
 2119. CARPENTIER Robert Noel (1930).
 2120. CARPET E.T. (1897) (F).
 2121. CARPIAUX Fernand Joseph (1889).
 2122. CARPIN Léon Jules (1911).
 2123. CARPREAU Omer Jules (1890) (F).
 2124. CARRE F.L.J. (F).
 2125. CARRE Jacques André (1946) (F).
 2126. CARRE Louis Jean (1931) (F).
 2127. CARRE Marcel (1920) (F).
 2128. CARREAUX (1891) (F).
 Il s'agit d'une photo.
 2129. Numéro non attribué.
 2130. CARREAUX Jules (F).
 2131. CARREAUX René Jean-Baptiste (1901).
 2132. CARREAUX Victor Ghislain (1896).
 2133. CARREEL Marcel Laurent (F).
 2134. CARREIN (F).
 2135. CARRETTE (1883) (F).
 2136. CARRETTE (1893) (F).
 2137. CARRETTE Henri Emile (1890).
 2138. CARRETTE Marcel (1927) (F).
 2139. CARRETTE Odon Charles (F).
 2140. CARRETTE René Henri (1922).
 2141. CARRIAUX (F).
 2142. CARRIEL Michel.
 Il s'agit d'une photo.
 2143. CARRISSEMOUX Martin (1955) (F).
 2144. CARTIAUX Auguste J. (F).
 2145. CARTIAUX Jean Léon (1934).
 2146. CARTOIS Lucien (1923) (F).
 2147. CARTON L.F. (F).
 2148. CARTON (1883) (F).
 2149. CARTON Pierre Charles (1907).
 2150. CARYN (1894) (F).
 2151. CASAGRANDE Marcel (1923) (F).
 2151/1. CASAQUY P.J.J. (F).
 2152. CASIEN Jérôme Guillaume (1892) (F).
 2153. CASIER Albert Camille Charles (1931) (F).
 2154. CASIER Frédéric Léonard (1921) (F).
 2155. CASIER Marc Oscar (1957) (F).
 2156. CASSART Fernand (1912).
 2157. CASSIERS M.F. (F).
 2158. CASTEEKER (F).
 2159. CASTEELS André René.
 2160. CASTELAIN Louis François (1921) (F).
 2161. CASTELEYN (1887) (F).
 2162. CASTELEYN (1895) (F).

2163. CASTELEYN Evariste (F).
 2164. CASTELEYN Roger (1927).
 2165. CASTELEYNS (1892) (F).
 2166. CASTELMAN Albert Valère (1913).
 2167. CASTELYNS Félix.
 2168. CASTERMAN Charles (1921) (F).
 2169. CASTIAUX (1892) (F).
 2170. CATILINA Joseph Armand (1918) (F).
 2171. CATINUS Freddy Joseph (1935) (F).
 2172. CATOOR Marcel Joseph (1907).
 2173. CATOUL Julien Simon (1913).
 2174. CATRAIN Joseph Florian (1912).
 2175. CATRY Louis.
 2176. CATRYSE Maurice (1913).
 2177. CATTEAU Claude Léon (1947).
 2178. CATTEAU Robert Edouard (1913) (F).
 2179. CATTEEUW Etienne Lucien (1925) (F).
 2180. CATTEEUW Luciaan (1912).
 2181. CATTEEUW Guy Marcel (1959) (F).
 2182. CATTIN Emile Romain (1913).
 2183. CATY Fernand Gaston (1931) (F).
 2184. CAUBERGS Robert Alfons (F).
 2185. CAUCHETEUX Robert (1899).
 2186. CAUCHIE Charles Ghislain (1922) (F).
 2187. CAUCHIE Walther (1924) (F).
 2188. CAUCHIES Hervé (1928) (F).
 2189. CAUCHIES Jean Baptiste (1912).
 2190. CAUDRON Auger Joseph (1901).
 2191. CAUDRON Jacques Robert (1936).
 2192. CAULIER Privast Alfred (1921) (F).
 2193. CAUSSIN (1879) (F).
 2194. CAUSSIN Aimé Ernest (1915) (F).
 2195. CAUSSIN Hubert Joseph (1887).
 2196. CAUSSIN Omer (1895) (F).
 2197. CAUWELIER Remi Oscar (1902).
 2198. CAUWELS Franciscus (1895).
 2199. CAUWENBERG Gervais Louis (1922) (F).
 2200. CAUWERTS Auguste.
 Il s'agit d'une photo.
 2201. CAUWERTS Gustave (1864).
 2202. CAVALIER Antoine (1892) (F).
 2203. CAVALIER Maurice (1913).
 2204. CAVELIER Jules Gaston (1896).
 2205. CAVELIER Raoul Maurice (1894).
 2206. CAVENTS Robert (1956) (F).
 2207. CAVILLOT André (F).
 2208. CAVILLOT J.J.B. (F).
 2209. CAVRENNE (1900) (F).

2210.	CAVRENNE Albert Auguste (1918) (F).
2211.	CAVRENNE Marcellin Henri (1902).
2212.	CAWILLOT Félix Joseph (1875) (F).
2213.	CAXTON Georges Joseph (1897).
2214.	CAZIN N.F. (F).
2215.	CECAT Cyriel Camiel (1951).
2216.	CEELEN Robert (1954).
2217.	CEENAEME Rik Robert (1959) (F).
2218.	CELIS César Maria (1913).
2219.	CELIS Franciscus (1931) (F).
2220.	CELIS H.P. (F).
2221.	CELIS Joseph Hubert (F).
2222.	CELIS Ludovicus Henricus
2223.	CELLIERE Marc Moïse (1953).
2224.	CELSY Georges (1929) (F).
2225.	CENSIER Désiré Joseph (1881) (F).
2226.	CENSIUS Raymond Edouard (1913).
2227.	CERAMBE M. (F).
2228.	CERFONTAINE Richard Nicolas (1935).
2229.	CERIEZ Norbert Jérôme (1913).
2230.	CESAR (1900) (F).
2231.	CEULEMANS A. (1824) (F).
2232.	CEULEMANS J.J.B. (1795).
2233.	CEULENAERE (1909) (F).
2234.	CEUNEN Maria Alfons (1912).
2235.	CEUNINCK Henri Joseph (1890).
2236.	CEUPPENS Lucien August (1931) (F).
2237.	CEUSTERS Remi Joseph (1906).
2238.	CEUSTERS Theodorus Albertus (1913).
2239.	CEUTERICK (1880).
2240.	CHABALLE (1900) (F).
2241.	CHABEAU Alphonse Fulgence (1878) (F).
2242.	CHABEAU H. (F).
2243.	CHABOT (1886) (F).
2244.	CHABOT Albert (1908).
2245.	CHABOT Désiré Joseph (1897).
2246.	CHABOTEAU Marcel (1918) (F).
2247.	CHABOTHIER André (1948).
2248.	CHAERLE Joseph Corneille
2249.	CHAIDRON (1884) (F).
2250.	CHAIDRON Elie Léon (1873) (F).
2251.	CHAIDRON Henri Paul (1911).
2252.	CHAIDRON Jules (1910).
2253.	CHAITIER J.B. (F).
2254.	CHALET Marcel (1928) (F).
2255.	CHALON Pierre Marie (1911).
2256.	CHALTIN Léopold Xavier (F).
2257.	CHALTIN Raymond Nestor (1923).

2258. CHAMBERLAND Oscar Louis (1927) (F).
2259. CHAMPENOIS Philippe (F).
2260. CHAMPLUVIER Elisée (1899).
2261. CHAMPLUVIER Roland Albert (1927) (F).
2262. CHANTRAINE F.J. (1849) (F).
2263. CHANTRAINE René (1912).
2264. CHANTRENNE (1895).
2265. CHANTRY Jacques (1954) (F).
2266. CHAPEAU Georges Vital (1922) (F).
2267. CHAPELLE René (1951).
2268. CHARANSON Jean Michel (1920) (F).
2269. CHARBON Lucien Firmin (1908).
2270. CHARDOME A.N. (F).
2271. CHARDOME René (1895).
2272. CHARLE P.P.J. (F).
2273. CHARLES (F).
2274. CHARLES (1893) (F).
2275. CHARLES F.J. (F).
2276. CHARLES Gustave Jules (1910).
2277. CHARLES P.L. (F).
2278. CHARLES Simon Pierre (1934) (F).
2279. CHARLET (1897) (F).
2280. CHARLET J.E. (F).
2281. CHARLET Jules Michel (1909).
2282. CHARLIER (1879) (F).
2283. CHARLIER (1885) (F).
2284. CHARLIER (1886) (F).
2285. Numéro non attribué.
2286. Numéro non attribué.
2287. CHARLIER C.J.F. (F).
2288. CHARLIER Charles (1897).
2289. CHARLIER Charles Victor (1857) (F).
2290. CHARLIER Emile Clément Ghislain (1898).
2291. CHARLIER Eudore Joseph (1907).
2292. CHARLIER Georges Joseph (1884).
2293. CHARLIER H. (F).
2294. CHARLIER Henri Feuillen Ghislain (1902) (F).
2295. CHARLIER Ides Omer (1946) (F).
2296. CHARLIER J.V. (F).
2297. CHARLIER L.J.G. (F).
2298. CHARLIER Marcel Achille (1897).
2299. CHARLIER Pierre Ernest (1913) (F).
2300. CHARLOT (1907) (F).
2301. CHARLOT (1908) (F).
2302. CHARLOT Ferdinand Auguste (1908).
2303. CHARLOT Jacques Joseph (1907).
2304. CHARLOT Joseph Valère (1922) (F).
2305. CHARLOT Octave Jacques (1905).

2306.	CHARLOTIAUX Edmond Joseph (1909).
2307.	CHARNEL J.L (1832) (F).
2308.	CHARNIAU Léon Gentil (1912) (F).
2309.	CHARON Emile (1909).
2310.	CHARON Georges (1893).
2311.	CHARPENTIER P.A.J. (F).
2312.	CHARTIER Emile Joseph (1923).
2313.	CHATELAIN Ernest Léon (1896).
2314.	CHAU Noël Emile (1950) (F).
2315.	CHAUBY Achille Alfred (F).
2315/1.	CHAULAND Marceau Nicolas (1930) (F).
2316.	CHAVAGNE Albert (1950) (F).
2317.	CHAVALLE Gaston (1911).
2318.	CHAVANNE Joseph Antoine (1908).
2319.	CHAVEE Armand Alfred (1895).
2320.	CHAVEZ (1901).
2321.	CHAVEZ Emile Joseph (1865) (F).
2321/1.	CHEFNEUX Marc (1955) (F).
2322.	CHENOT (1907) (F).
2323.	CHENOT J.B. (F).
2324.	CHENOT Jean Baptiste (1872) (F).
2325.	CHENOT Lucien Léopold (1908).
2326.	CHENOT Paul Gabriel (1907).
2327.	CHEPNEUX René Matthieu (1898).
2328.	CHEPPE Alfred Gillain (1911).
2329.	CHERIF Slah-Eddine (1958) (F).
2330.	CHESTER (F).
2331.	CHEU Jules Joseph (1906).
2332.	CHEVAL Bernard André (1956) (F).
2333.	CHEVAL Daniel Julien (1927).
2334.	CHEVALIER A.G. (F).
2335.	CHEVALIER Jules (1927).
2336.	CHEVALIER Maurice Isidore
2337.	CHIKHAOUI Mohsen (1953) (F).
2338.	CHILIADE(1895) (F).
2339.	CHINA Alphonse Gabriel (1909).
2340.	CHIRY Alex (1921) (F).
2341.	CHIVORET Robert Joseph (1910).
2342.	CHIWY Lucien Jean Joseph (1897).
2343.	CHOFFRAY François Joseph (1905).
2344.	CHOFFRAY Léopold Gilles (1900).
2345.	CHOFFRAY Omer (1912).
2346.	CHOISY Claude (F).
2347.	CHOQUIER René Victor (1912).
2348.	CHOUETTE P.G. (1829) (F).
2349.	CHOUFFART G.L. (F).
2350.	CHOUZY (1895) (F).
2351.	CHRISTIAENS (1886) (F).

2352. CHRISTIAENS Camille Cornelis (1892) (F).
 2353. CHRISTIAENS René (1916).
 2354. CHRISTIS Eddy (1955) (F).
 2355. CHRISTOPHE F.D. (F).
 2356. CIBOURG Edouard
 2357. CIETERS Jean Sylvain (F).
 2358. CILISSEN Léon Joseph.
 2359. CIMINO Guy Alphonse (1938) (F).
 2360. CIROUX Hector Clement (1928) (F).
 2361. CLACENS Armand Gustave (1924).
 2362. CLAERBOUDT (1893).
 2363. CLAERBOUDT Jean Léopold (F).
 2364. CLAEREBOUT Roger Hippolyte (1927) (F).
 2365. CLAERHOUT Marc (1960) (F).
 2366. CLAERMAN René Maurice (1901).
 2367. CLAES.
 Il s'agit de deux photos.
 2367/1. CLAES (1876) (F).
 2368. CLAES (1886) (F).
 2369. CLAES (1886) (F).
 2370. CLAES (1891) (F).
 2371. Numéro non attribué.
 2372. Numéro non attribué.
 2373. Numéro non attribué.
 2374. CLAES Albert Alexandre (1904).
 2375. CLAES Charles François (1907).
 2376. CLAES Daniël (1952) (F).
 2377. CLAES F. (F).
 2378. CLAES Frans (1909).
 2379. CLAES Guido (1960) (F).
 2380. CLAES Isidore Joseph (1897) (F).
 2381. CLAES J.B. (F).
 2382. CLAES Jacobus Antoon (1928) (F).
 2383. CLAES Josephus Ludovicus (1903).
 2384. CLAES Oscar Jacques.
 2385. CLAES Petrus Carolus (1895).
 2386. CLAES Robert Pierre (1883).
 2387. CLAES Rudi Gabriel (1945) (F).
 2388. CLAES Willem August (1900).
 2389. CLAESEN Marc (1955) (F).
 2390. CLAESKENS (1910) (F).
 2391. CLAESKENS Albert (F).
 2392. CLAESKENS Gaston Louis.
 2393. CLAESKENS Georges Désiré (1929) (F).
 2394. CLAESENS (1894) (F).
 2395. CLAESENS Albertus Josephus (1918) (F).
 2396. CLAESENS Frans (1880) (F).
 2397. CLAESENS Joannes Lambertus (1902).

2398. CLAESSENS Joseph Ghislain (1908).
 2399. CLAESSENS Jules Eugène (1892).
 2400. CLAESSENS Théodore Hubert (1907).
 2401. CLAESSENS Vital Michel (1928).
 2402. CLAEYS (1897).
 2403. CLAEYS Auguste Médard (1869).
 2404. CLAEYS Camille (1907).
 2405. CLAEYS Dirk Christian (1957).
 2406. CLAEYS Emiel Edgard Arthur (1907).
 2407. CLAEYS G. (F).
 2408. CLAEYS Joseph Eugène (1882).
 2409. CLAEYS Julien (1898).
 2410. CLAIRBOUT Victor (F).
 2411. CLAIREMBOURG Yvan Marie (1947).
 2412. CLAISSE (1885) (F).
 2413. CLAISSE Jean Christian (1922) (F).
 2414. CLAREMBAUX Jean-Baptiste (1904).
 2415. CLAREN (F).
 2416. CLAREN L.P. (F).
 2417. CLARIE Frederik Camiel (1935) (F).
 2418. CLARIE Jérôme Maurice (1907).
 2419. CLARINVAL Arsène Henri (1864).
 2420. CLAUDE Raimond Fernand (1917) (F).
 2420/1. CLAUS Constant Laurent (1927).
 2421. CLAUS Nestor (1909).
 2422. CLAUS Nicky Georges (1956).
 2423. CLAUS Renaat (1908).
 2424. CLAUSE Fernand Emile (1914).
 2425. CLAUSSE J.B.A. (F).
 2426. CLAUSSE Jean Joseph (1905).
 2427. CLAUWAERT Philip (1958) (F).
 2428. Numéro non attribué.
 2429. CLAUWERS Jean Mathieu (1885).
 2430. CLEDA Alain (1950).
 2431. CLEDA Etienne Joseph (1859) (F).
 2432. CLEMENT (F).
 2433. CLEMENT (1877) (F).
 2434. CLEMENT Emile Desiré (1875) (F).
 2435. CLEMENT Fernand Joseph (1921).
 2436. CLEMENT Gabriël Georges (F).
 2437. CLEMENT Jean-Léon (1951).
 2438. CLEMENT Roger Jules (1930).
 2439. CLERCQ Arthur Jules (1921) (F).
 2440. CLERMONT René Edouard (1901).
 2441. CLERSE Hubert.
 2442. CLERSE Jean Hubert.
 2443. CLESS Jean Joseph (1876).
 2444. CLESSE J.J. (F).

2445. CLESSE M.G. (F).
2446. CLESSE Pierre Adolphe (1859).
2447. CLEYMAN Herman Lee (1939) (F).
2448. CLEYNHENS Joseph Grégoire (1908).
2449. CLICQUE Maurice Gaston (1907).
2450. CLINCKEMAILLE Jean Jacques Joseph (1925) (F).
2451. CLINCKERS Edmond (1960) (F).
2452. CLOBERT (1895) (F).
2453. CLOET Antoon (1952) (F).
2454. CLOOS G.N. (F).
2455. CLOOS T. (F).
2456. CLOOSTERMANS (1882) (F).
2457. CLOOSTERMANS Gustaaf Adriaan (1920) (F).
2458. CLOOTS Constant (1891).
2459. CLOOT Jules-Jean Clément (1902).
2460. CLOQUETTE Léon Emile (F).
2461. CLOSE Emile (1920).
2462. CLOSPAIN Maurice Victor (F).
2463. CLOSSEN.
2464. Numéro non attribué.
2465. Numéro non attribué.
2466. CLOSSET Edouard Etienne (1904).
2467. CLOSSET Jean Baptiste (F).
2468. CLOSSET Luc François (1944).
2469. CLOSSET Victor Ghislain (1902).
2470. CLOTZ Eugène Joseph Adelin (1859) (F).
2471. CNAPELYNCK D.R.D. (F).
2472. CNAPELYNCK Marcel Théophile Corneille (1900).
2473. CNOCKAERT Etienne Emiel (1925).
2474. CNOCQUART (1908) (F).
2475. CNOPS Jean-Baptiste (1890).
2476. Numéro non attribué.
2477. CNUUDE Albert Nestor (1909).
2478. CNUUDE Cyrille Thèophile (1881).
2479. CNUUDE Désiré Joseph (1895).
2480. CNUUDE Joseph Emile (1931) (F).
2481. CNUUDE Remi Emile.
2482. COBUT Alain (1956).
2483. COBUT Eric (1955) (F).
2484. COCHET S.J. (F).
2485. COCHETEUX René Charles (1906).
2486. COCHEZ (1896) (F).
2487. COCHEZ François Stanislas (1857) (F).
2488. COCKX Pierre Alfons (1908).
2489. COCLET Damien Emile.
2490. COCQ J. (1861) (F).
2491. COCQUYT (1899) (F).
2492. COCQUYT Henri Constant (F).

2493. CODDEN Guy Antoine (1946) (F).
 2494. CODUTI Leonardo (1959) (F).
 2495. COECK Charles Louis (1867) (F).
 2496. COECKELBERGHS Remi (1888) (F).
 2497. COECKELBERGHS François (1881) (F).
 2498. COELUS (1879) (F).
 2499. COEMANS Lambert (1863) (F).
 2500. COEMELCK (1867) (F).
 2501. Numéro non attribué.
 2502. COEMELCK Valère (1906).
 2503. COEN François (1896).
 2504. COENE François (1904).
 2505. COENEN (1909) (F).
 2506. COENEN Jacques.
 2507. COENEN Jacques Jean (1906).
 2508. COENEN Jean Joseph (1932) (F).
 2509. COENEN Pierre Joseph (1977) (F).
 2510. COESSENS Hippolyte (1867) (F).
 2511. Numéro non attribué.
 2512. COEURDEROI Joseph François (1880) (F).
 2513. COEURDEROI Louis Joseph (1904).
 2514. COEYMANS Jean-Pierre (1863) (F).
 2515. COFFYN August Julien (1901).
 2516. COGGHE Camille (1905).
 2517. COGNAUX Marcel Camille (1938) (F).
 2518. COGNET Sylva (1897).
 2519. Numéro non attribué.
 2520. COGNIAUX Emile Joseph (1867).
 2521. COGNIAUX Eugène Alphonse (1872) (F).
 2522. COIBION (1883) (F).
 2523. COIBION Alphonse (F).
 2524. COIBION Juul Emiel (1914).
 2525. COIBION Gery Albert (1945) (F).
 2526. COINNE (F).
 2527. COINNE Alphonse (1927) (F).
 2528. COISMAN Camille
 2529. COLARD René Louis (1936).
 2530. COLART Alfred Marie (1894).
 2531. COLART Fernand Jules (1896).
 2532. COLARTE Marcel Aristide (1898).
 2533. COLAS.
 2534. COLAS Antoine.
 2535. COLAS J. (F).
 2536. COLAS T.J.A. (F).
 2537. COLDRE Ernest (1860) (F).
 2538. COLDRE François (1876) (F).
 2539. COLEBUNDERS Victor (1924) (F).
 2540. COLEMONT Joseph (1879).

2541. COLENBIE Jules (1863).
 2542. COLET Augustin Jean (F).
 2543. COLIGNON Adonis Louis (1920) (F).
 2544. COLIN (1878) (F).
 2545. COLIN A. (F).
 2546. COLIN Auguste Georges (1887).
 2547. COLIN Edmond.
 2548. COLIN F.F.M.
 2549. COLINET Armand (1884) (F).
 2550. COLINET Ernest Julien (1919) (F).
 2551. COLINET F.J. (F).
 2552. COLINET Joseph (F).
 2553. COLINVAUX (1906) (F).
 2554. COLLA J.J. (F).
 2555. COLLA Jean Jacob (1860) (F).
 2556. COLLA Nicolas Hubert (1897).
 2557. COLLAERT Pierre Joseph Ghislain (1937) (F).
 2558. COLLARD (F).
 2559. COLLARD (1869) (F).
 2560. Numéro non attribué.
 2561. COLLARD A.J. (F).
 2562. COLLARD Albert (1921) (F).
 2563. COLLARD Anatole Léon (1873) (F).
 2564. COLLARD Charles (1892).
 2565. COLLARD Emil.
 Il s'agit de deux photos.
 2566. COLLARD Emile Joseph (1865) (F).
 2567. COLLARD Evance Emile (1932).
 2568. COLLARD F.G. (F).
 2569. COLLARD Florent Joseph (1909).
 2570. COLLARD Georges (1909).
 2571. COLLARD Henri Hector (1896).
 2572. COLLARD Hervé Gilles (1932).
 2573. COLLARD Hyacinthe Gilles Edgard (1901).
 2574. COLLARD J.E. (1883) (F).
 2575. COLLARD Jules Joseph (1921) (F).
 2576. COLLARD Louis Joseph (1902).
 2577. COLLARD Ludovic Joseph (1902).
 2578. COLLARD N.J. (F).
 2579. COLLARD Nestor (1902).
 2580. COLLARD Pierre Gilles (1928) (F).
 2581. COLLARD Raymond (1914) (F).
 2582. COLLARD Victor (1856) (F).
 2583. COLLARD Vital Gilles (1898).
 2584. COLLART A.J.E. (F).
 2585. COLLART Albert Nicolas (1910).
 2586. COLLART G.J. (F).
 2587. COLLART V. (F).

2588.	COLLAS Alfred (1916).
2589.	COLLAS Jean.
2590.	COLLE E.H. (F).
2591.	COLLEE Jules Ghislain (1897).
2592.	COLLEN (1904) (F).
2593.	COLLEN Etienne (1881).
2594.	Numéro non attribué.
2595.	COLLES Alexandre Félicien (1898).
2596.	COLLES Firmin (1909).
2597.	COLLET Alexandre Joseph (1856) (F).
2598.	COLLET Ernest Florimond (1877) (F).
2599.	COLLET Fernand Laurent (1881) (F).
2600.	COLLET Florent (1905).
2601.	COLLET Jules Joseph (1880) (F).
2602.	COLLET Louis Joseph (1908).
2603.	Numéro non attribué.
2604.	Numéro non attribué.
2605.	COLLETTE Amour Julien (1895).
2606.	COLLETTE José (1950) (F).
2607.	COLLETTE Maurice Constant (1903).
2608.	COLLETTE Paul Isidore (1903).
2609.	Numéro non attribué.
2610.	COLLIENNE Rodolphe François (1903).
2611.	COLLIER Alain Marie (1953) (F).
2612.	COLLIER Englebert Florimond (1896).
2613.	COLLIER Léonard (1895).
2614.	COLLIGNON (1889) (F).
2615.	COLLIGNON Abel Charles (1904).
2616.	COLLIGNON Albert (1915).
2617.	COLLIGNON C.E. (F).
2618.	COLLIGNON Camille François (1907).
2619.	COLLIGNON Eugène Joseph (1920) (F).
2620.	COLLIGNON Guy.
2621.	COLLIGNON Jacques Hadelin (F).
2622.	COLLIGNON Jean Octave (F).
2623.	COLLIGNON Omer Jules.
2624.	COLLIGNON René Jules (1890) (F).
2625.	COLLIN (1869) (F).
2626.	Numéro non attribué.
2627.	Numéro non attribué
2628.	COLLIN Albert Marius (1927).
2629.	COLLIN Amédée (1877) (F).
2630.	COLLIN Christian Marie (1944) (F).
2631.	COLLIN Elie Vital (1903).
2632.	COLLIN Gérard Jean (1927) (F).
2633.	COLLIN H.D.J. (F).
2634.	COLLIN Jean (1948) (F).
2635.	COLLIN Jean-Baptiste (1892).

2636.	COLLIN Joseph Dieudonné (1869) (F).
2637.	COLLIN Paul Jules (1909).
2638.	COLLIN Victor Albert (1919) (F).
2639.	COLLIN Victor Brice (1888).
2640.	COLLING (1910).
2641.	COLLING Daniël (1963) (F).
2642.	COLLINGS Raymond (1956).
2643.	COLLOGNE Antoine Emile (1903).
2644.	COLLON (1886) (F).
2645.	COLMAN Gerardus Petrus (1918).
2646.	COLMANT (1902) (F).
2647.	COLMANT Charles (1920).
2648.	COLONVAL E.T. (F).
2649.	Numéro non attribué.
2650.	COLOT Aimé Joseph (1870) (F).
2651.	COLOT Albert (1917) (F).
2652.	COLOT André Elie (1904).
2653.	COLOT François (1923).
2654.	COLOT Georges (1920) (F).
2655.	COLOT Joseph Ghislain (1909).
2656.	COLOT Louis (1873).
2657.	COLPAERT Joseph Maurice (1896).
2658.	COLSON J.J. (1880) (F).
2659.	COLSON Joseph (1890).
2660.	COLSOUL Edouard (1907).
2661.	COMBE Camille (1864) (F).
2662.	COMBE Fernand Michel (1905).
2663.	COMBLIN Robert Gilles (1905).
2664.	COME Louis Joseph (1898).
2665.	COMPAGNIE A.C.M. (1884) (F).
2666.	COMPÈRE J.L. (1890) (F).
2667.	COMPÈRE Pol Marie (1945).
2668.	COMPÈRE René Emile (1918) (F).
2669.	COMPÈRE V.J. (1882) (F).
2670.	COMPTDAER Constant (1935) (F).
2671.	CONARD Charles Constant (1899).
2672.	CONIAU J. (F).
2673.	CONINCKX (1887) (F).
2674.	CONINGS Jean-Théodore
2675.	CONINGS Ludovicus (1958) (F).
2676.	CONINGS Pierre Jean Théodore (1902).
2677.	CONINX Guillaume Henri (1909) (F).
2678.	CONINX Peter Franciscus (1913) (F).
2679.	CONINX Pierre Jacques (1880) (F).
2680.	CONNART Prudent (1917) (F).
2681.	CONNINCKX Guillaume.
2682.	CONOTTE Albert Joseph (1899).
2683.	CONRATH Jean Joseph (1890).

2684.	CONRATTE Louis Henri.
2685.	CONREUR Norbert (1796) (F).
2686.	CONSTANT H.L. (F).
2687.	CONTRARDY François Ernest (1880) (F).
2688.	CONVENS Yves Georges (1958) (F).
2688/1.	COOL Patrick Benoît (1959) (F).
2689.	COOLEN (1880) (F).
2690.	COOLEN Jean Lambert (1905) (F).
2691.	COOLS (1898) (F).
2692.	Numéro non attribué.
2693.	COOLS Constant.
2694.	COOLS Edgard Alexandre (1908).
2695.	COOLS F.J. (1837) (F).
2696.	COOLS Romain Edgard (1901) (F).
2697.	COOLSAET Camiel Louis (1908).
2698.	Numéro non attribué.
2699.	COOMAN Remy Clément (1892).
2700.	Numéro non attribué.
2701.	COOMANS Alphonse (1897).
2702.	COONE Léon (1900) (F).
2703.	COOPMAN Johan (1956) (F).
2704.	COOPMANS Marcel (1960).
2705.	COOREMAN Joseph Gérard (1904).
2706.	COOREMAN Louis (1897).
2707.	COOREMANS Henri François (1900).
2708.	COOSEMANS Constant (1901).
2709.	COOSEMANS Emiel Cyriel (1914) (F).
2710.	COOSEMANS Josephus (F).
2711.	COOSEMANS Jules (1887).
2712.	COP René (1930) (F).
2713.	COPERS (F).
2714.	COPIN (F).
2715.	COPINE J.T. (F).
2716.	COPINNE F.E. (F).
2717.	COPPE Jules Edouard
2718.	COPPEE Fernand (1892) (F).
2719.	COPPEE T.J. (F).
2720.	COPPENOLLE Ferdinand Jean Sophie (1892).
2721.	COPPENOLLE J.A. (F).
2722.	COPPENS (1876) (F).
2723.	COPPENS Amedé Frans (F).
2724.	COPPENS Frans (F).
2725.	COPPENS G. (F).
2726.	COPPENS Marcel (1924) (F).
2727.	COPPEZ Léon Pierre (1923) (F).
2728.	COPPIETERS Arthur Frédéric (1905).
2729.	COPPIETERS Dirk Emiel (1958) (F).
2730.	COPUS (1879) (F).

2731. COQUELIN Michel Ghislain (1932) (F).
 2732. COQUETTE Isidore Henri (1897).
 2733. CORBAYE Jules Joseph (1897).
 2734. CORBET Eugène Joseph (1914).
 2735. CORBET Zéphirin Ghislain (1894).
 2736. CORBISIER Etienne (F).
 2737. CORBISIER Jérôme Georges Clément (1899).
 2738. CORBISIER Raoul Jérôme (1920).
 2739. CORBION (1895) (F).
 2740. CORDEEL Guy (1957) (F).
 2741. CORDIER (1897) (F).
 2742. CORDIER H.J. (F).
 2743. CORDIER Jan (1955).
 2744. CORDY Gérard (1951).
 2745. COREMANS Jean François (1931) (F).
 2746. COREMANS Joannes Jozef (1931).
 2747. CORILLON (F).
 2748. CORMAN Paul Jean.
 2749. CORMIER (1913) (F).
 2750. CORNEILLE Luc Emiel (1960) (F).
 2751. CORNELIS (F).
 2752. CORNELIS A.J. (F).
 2753. CORNELIS E. (F).
 2754. CORNELIS Englebert Joseph (1907).
 2755. CORNELIS François Corneille (1899).
 2756. CORNELIS Jean Baptiste (1902).
 2757. CORNELIS Jean Joseph (1901).
 2758. CORNELIS Josephus (1928) (F).
 2759. CORNELISSEN Johan (1957) (F).
 2760. CORNELISSENS (1874) (F).
 2761. Numéro non attribué.
 2762. CORNELIUS Gustave (1894).
 2763. CORNELY Werner (1942).
 2764. CORNET (1888) (F).
 2765. CORNET (1889) (F).
 2766. CORNET (1891) (F).
 2767. CORNET Adolphe Victor (1900).
 2768. CORNET Alfred (1894) (F).
 2769. CORNET Elie (1873) (F).
 2770. CORNET Jean François (1932).
 2771. CORNET Jules Arthur (1933).
 2772. CORNETTE J.A. (F).
 2773. CORNETTE Max (1919).
 2774. CORNETTE Remi (1871) (F).
 2775. CORNEZ A.J. (F).
 2776. CORNEZ François (1917) (F).
 2777. CORNEZ Louis Joseph (1903).
 2778. Numéro non attribué.

2779.	CORNIL Jacques (1949).
2780.	CORNIL L. (F).
2781.	CORNIL Octave Antoine (1907).
2782.	CORNU Adrien Ghislain (F).
2783.	CORNU Cyriel Ferdinand (1895) (F).
2784.	CORNU Gilbert Ghislain (F).
2785.	CORNU Joseph (1956) (F).
2786.	CORNU Lucien Ghislain (1931) (F).
2787.	CORNU Victor Jean (1896).
2788.	CORRIER Alfred Lucien (1908).
2789.	CORSTJENS Jaak (1957).
2790.	CORSTJENS Jean Henri (1937) (F).
2791.	CORSTJENS Jean Renier (1903).
2792.	CORTEMBOS W.E.Z. (F).
2793.	CORTEVILLE Louis (1905).
2794.	CORTHALS Gentiel (F).
2795.	CORTHOUT Joseph (1909).
2796.	CORTHOUTS Gaston Adolphe (1890) (F).
2797.	CORTLEVEN Hubert (1905).
2798.	CORTVRIEND Pierre François (1860) (F).
2799.	CORVERS Carolus Virginie (1908).
2800.	CORYN (F).
2801.	CORYN César Camille (1902).
2802.	CORYN Roger (1924) (F).
2803.	COSAERT Franky Rudy (F).
2804.	COSME A. (F).
2805.	COSME J.J. (F).
2806.	COSSEMENT Dieudonné (1927).
2807.	COSTER Emile Ghislain (1897).
2808.	COSTER Lucien (1872) (F).
2809.	COSTER Marcel Ghislain (1927) (F).
2810.	COTMAN (1887) (F).
2811.	COTON Justin Joseph (1878) (F).
2812.	COTTENIER Emile Livin (1879) (F).
2813.	COTTENIERS Jean-Marie (1957).
2814.	COUCKE (F).
2815.	COUCKE Jules (1920) (F).
2816.	COUCKE Victor Charles (1865) (F).
2817.	COUCKUYT Jean-Claude.
2818.	COUDEVILLE (1892).
2819.	COUDEVILLE (1911) (F).
2820.	COUDYSER (1910) (F).
2821.	COULIER Edouard Achiel (F).
2822.	COULON (1890) (F).
2823.	Numéro non attribué.
2824.	COULON Jean Baptiste (1904).
2825.	COULON Jean Baptiste Emile (1873) (F).
2826.	COULON Paulin (1928) (F).

2827.	COUNE.
2828.	COUPLET G.E. (F).
2829.	COUPLEUR.
2830.	COURSELLES Emile (1906) (F).
2831.	COURTENS (1886) (F).
2832.	COURTENS.
2833.	COURTIN Jean-Michel (1951) (F).
2834.	COURTIN V. (F).
2835.	COURTOIS (1884) (F).
2836.	COURTOIS A.A. (F).
2837.	COURTOIS C.J. (F).
2838.	COURTOIS Charles Jean (1902) (F).
2839.	COURTOIS Emile Gustave (1907).
2840.	COURTOIS F.J. (F).
2841.	COURTOIS Henri (F).
2842.	COURTOIS Hubert (F).
2843.	COURTOIS J. (F).
2844.	COURTOIS Louis Joseph (1898).
2845.	COURTOIS R.F. (F).
2846.	COURTOIS V. (F).
2847.	COURTOY D.C.J. (F).
2848.	COURTOY E.F. (F).
2849.	COURTOY Roger (1920) (F).
2850.	COURTY (1876) (F).
2851.	COUSENS Rony (1952).
2852.	COUSIN C.J. (F).
2853.	COUSIN François Joseph (1765) (F).
2854.	COUSSE Albert Louis (1926) (F).
2855.	COUSSEMENT Bart Albert (1960) (F).
2856.	COUSSEMENT C.F.A. (F).
2857.	COUSSENS Maurice Théofiel (F).
2858.	COUSSENS Prosper.
2859.	COUTEAU Henri (1894).
2860.	COUTEAU Richard (1924) (F).
2861.	COUTURIAUX J.A. (F).
2862.	COUVREUR Lucien Julien (F).
2863.	COUVREUR Paul Daniel (1943) (F).
2864.	COVENT Marc Lucien (1953) (F).
2865.	COWEZ (1891) (F).
2866.	COX Henri Nicolas (1889).
2867.	COX Rudi (1956).
2868.	COZIER (1881) (F).
2869.	CRABBE J. (F).
2870.	CRABBE Théophile Constant.
2871.	CRABEELS (1887) (F).
2872.	CRAME (F).
2873.	CRAPS Florius Joseph (1902).
2874.	CRASSET Paul André (1908).

2875. Numéro non attribué.
2876. CRASSET Roger (1911) (F).
2877. CRAUWELS Jozef (1964).
2878. CRAUWELS Wim Jan (1962) (F).
2879. CRAVATTE (1876) (F).
2880. CRAVATTE Maurice Ghislain.
2881. CREBECK Marcel Joseph.
2882. CREEMERS Mathieu (F).
2883. CREER Henri Joseph (1899).
2884. CREER Marcel (1923) (F).
2885. Numéro non attribué.
2886. CRELOT Joseph Félix (1904).
2887. CREMER (1873) (F).
2888. CREMER (1882).
2889. CREMERS Félix Petrus (1907).
2890. CREPIN Camille Pierre (F).
2891. CREPIN Joseph Camille (1905).
2892. CRESIS Henri Oscar (1907).
2893. CRETELLE Edmond Remacle (1879) (F).
2894. CRETELLE Léopold (F).
2895. CRETELLE Léopold Jules Edmond (1905).
2896. CRETEN Guillaume Victor (1871) (F).
2897. CRETEN P.C. (1824) (F).
2898. CREVE Alphonse Edmond (1902).
2899. CREVECOEUR C.J. (F).
2900. CREYTENS Florent (1897).
2901. CREYTENS Prudent Auguste (1899).
2902. CRIEL Achiel August (1893) (F).
2903. CRIEM (1876) (F).
2904. CRIJNS Joannes J. T. (F).
2905. CRISPIELS Jean Georges (1777).
2906. CROCHELET Eugène Joseph (1905).
2907. CROCHET (1889) (F).
2908. CROCHET Florent Jules Marie (1928).
2909. CROES.
Ce dossier est vide.
2910. CROISIER Eugène Lambert (1859).
2911. CROISIER S.J. (F).
2912. CROKAERT Marc (1958).
2913. CROKAERT P.F. (1830) (F).
2914. CROMBEZ André Pierre (1900).
2915. CROMBEZ Jacques Léon (F).
2916. CROMBEZ Victor (1871) (F).
2917. CROMEECKE Léopold Louis (1871).
2918. CROON Jozef Petrus Xavier (F).
2919. CROONENBORGHS Isidore Aloysius (F).
2920. CROONENBORGHS Louis (1908).
2921. CROONENBORGHS Pierre Henry (1894).

2922.	CROTT Günter Joseph Friedrich.
2922/1.	CROUBELS Elie Theopiel (1940) (F).
2923.	CROUGHS Edouard.
2924.	CRUCIFIX A.J. (F).
2925.	CRUCIFIX Florent Eugène (1860) (F).
2926.	CRUCQ Virgile Charles (1924).
2927.	CRUSNAIRE Luc Alphonse (1936) (F).
2928.	CRUXIFIX Georges Xavier (1896).
2929.	CRUYPELINCK Albert (1917).
2930.	CRUYPLANT Rudolf (1955).
2931.	CRUYSBERGHES Charles (1897).
2932.	CRUYSBERGHES Franciscus Josephus (1909).
2933.	CUELENAERE Georgius Josephus.
2934.	CUISINIER (F).
2935.	CULO Erwin (1958) (F).
2936.	CULOT Cyrille Jules (1872).
2937.	CULOT Emile Joseph (1877) (F).
2938.	CULOT Narcisse.
2939.	CUNIN (F).
2940.	CUNIN D.N.J. (F).
2941.	CUNIN E.A. (F).
2942.	CUNIN Gustave (F).
2943.	CUPPERS (F).
2944.	CURTZ Charles (1899).
2945.	Numéro non attribué.
2946.	CURVERS Jacobus (1906).
2947.	CUSSE Maurice (1921) (F).
2948.	CUSSENEERS Ludovicus Joannes (1908).
2949.	CUSTERS (1886) (F).
2950.	CUSTERS Joseph (1895).
2951.	CUSTERS Léon (1954).
2952.	CUSTERS Léopold (F).
2953.	Numéro non attribué.
2954.	CUSTINNE Bernard (1961) (F).
2955.	CUSTINNE Hubert Victor (1894).
2956.	CUSTO Arthur Emile (1920).
2957.	CUVELIER Albert Aleide (1912).
2958.	CUVELIER André Charles (1937) (F).
2959.	CUVELIER H. (F).
2960.	CUVELIER Jean-Claude (1943).
2961.	CUVELIER Léonce Henri.
2962.	CUVELIER Marcel Aloïs (1909).
2963.	CUVELIER V. (F).
2964.	CUYPERS Frans (1954).
2965.	CUYPERS Guillaume (1883).
2966.	CUYPERS Jean-Baptiste (1895).
2967.	CUYPERS Victor Emile (1890).
2968.	CUYVERS Alain (1954).

2969.	CUYVERS Jean Joseph (1893).
2970.	CUYVERS John (1957).
2971.	CYPERS E. (F).
2972.	CZERNY Louis Joseph (1930) (F).
2973.	DACHE Raoul Jean (1931) (F).
2974.	DACHELET Alexis (1895).
2975.	DACHELET F.J. (F).
2976.	Numéro non attribué.
2977.	DACO Alphonse Louis (1895).
2978.	DA CRUZ Coelho Joao (1956).
2979.	DAELE Camille Louis (1897).
2980.	DAELEMANS (1881) (F).
2981.	DAELEMANS (1885) (F).
2982.	DAELEMANS Charles Louis (1889).
2983.	DAELEMANS Joseph (1887).
2984.	DAELEMANS Jozef (1952) (F).
2985.	DAELMAN (F).
2986.	DAELMANS Patrik (1959) (F).
2987.	DAELMANS Pierre (1897).
2988.	DAEMEN Jozef Louisa (1959) (F).
2989.	Numéro non attribué.
2990.	DAEMS Emiel (F).
2991.	DAEMS Eugène.
2992.	DAEMS François Alphonse (1886).
2993.	DAEMS Joseph Philemon (1902).
2994.	DAEMS Victor Louis (1907).
2995.	DAENEN Jean Joseph (1896).
2996.	DAENENS (1913) (F).
2997.	D'AGNELY F.A.J. (1820) (F).
2998.	DAGNELY J.H. (F).
2999.	DAGNELY Raoul Victor (1925).
3000.	DAGONNIER Joseph (1867) (F).
3001.	DAHIEZ Ghislain Achille (1923) (F).
3002.	Numéro non attribué.
3003.	DAHIN Fernand Louis (1904).
3004.	DAHIN Paul Antoine (1897).
3005.	Numéro non attribué.
3006.	DAHLEN Hubert Jean (1904).
3007.	DAISE Eugène Désiré (1906).
3008.	DAIX Cyrille Emile (1883) (F).
3009.	DALLEUR Charles François (1936).
3010.	DALNE (1876) (F).
3011.	DAMANET Arthur Ernest (1936) (F).
3012.	DAMBLY (1877) (F).
3013.	DAMBLY (1890) (F).
3014.	DAMBLY (1912) (F).
3015.	DAMBLY André Albert (1915).
3016.	DAMBOIS Maurice Emile (1920) (F).

- 3017. DAMBROISE F.X. (F).
- 3018. DAMBRUN Charles (1923) (F).
- 3019. DAMEN Jean Constant (1903).
- 3020. DAMEN Maria.
- 3021. DAMEN Rudi Elisabeth (1960) (F).
- 3022. DAMERY Léon Emile (1914).
- 3023. DAMIAANS Julien (1958).
- 3024. DAMIEN P. (F).
- 3025. DAMIN (1897) (F).
- 3026. DAMIN L. (F).
- 3027. DAMIN Victor Gaspard (1872) (F).
- 3028. DAMMAN Yves Raoul (1955) (F).
- 3029. DAMOISEAU Luc André (1961) (F).
- 3030. DAMS Eugène Julien (1922) (F).
- 3031. DANAUX Carl (1909).
- 3032. DANAUX Victor Marie (1903).
- 3033. DANCKAERT Jean Baptiste (1883) (F).
- 3034. DANDOY Fernand Roland.
- 3035. DANDOY H.J. (F).
- 3036. DANEAU Fernand (1926).
- 3037. DANEELS (1908) (F).
- 3038. DANEELS P.P.E.F. (1946).
- 3038/1. D'ANETHAN (baron) V.M. (F).
- 3039. DANGMANN Georges Adam (1929) (F).
- 3040. DANGOISSE Dominique (1958) (F).
- 3041. DANGREAU Emile Omer (1913) (F).
- 3042. DANGUY Joseph Charles (1890) (F).
- 3043. DANIELS Gustaaf Maria (1930) (F).
- 3044. DANIELS Marcel Richard (1960) (F).
- 3045. DANLOY.
- 3046. DANLOY (1887) (F).
- 3047. Numéro non attribué.
- 3048. DANLOY (1908) (F).
- 3049. DANLOY André Georges (1949) (F).
- 3050. DANLOY Jean Etienne (1907).
- 3051. DANLOY Joseph Arthur (1903).
- 3052. DANLOY Octave Emile (1892).
- 3053. DANNEELS (1905) (F).
- 3054. DANNEELS Edgard (1896).
- 3055. DANNEELS Freddy Louis (F).
- 3056. DANTHINNE François Barthélemy (1856).
- 3057. DANTINNE André Jules (F).
- 3058. D'AOUST Jean-Baptiste (1860) (F).
- 3059. DARDENNE Auguste Désiré (1869) (F).
- 3060. DARDENNE Philippe (1963) (F).
- 3061. DARDENNE Victor Henri Joseph (1905).
- 3062. DARGE Lucien (1923) (F).
- 3063. DARGENT Auguste Adonis (F).

3064. DARGENTON (1883) (F).
3065. DARIMONT Edgar Guy (1900).
3066. DARMONT Georges Gustave (1898).
3067. DARMS André Mariel (F).
3068. DARON (1887) (F).
3069. DARON Arthur Félix (1930) (F).
3070. DARQUENNE Albert (F).
3071. DARQUENNES Alain (1959).
3072. DARQUENNES René (1915) (F).
3073. DARRAGAS Adriaan Hector (1929) (F).
3074. DARRIEN Patrick Georges (1953).
3075. DARTEVELLE Henri Prosper (1932) (F).
3076. DARVILLE Jean-Baptiste (1895).
3077. DARVILLE Léopold Jules (1927) (F).
3078. DARVILLE Roger Nestor.
3079. DASCOTTE Louis Joseph (1895).
3080. DASNOIS Victor Alphonse (1899).
3081. DASNOY Dominique (1953).
3082. DASNOY Lucien Joseph (1908).
3083. DASSY Eugène Jean-Baptiste (1895).
3084. DASSY François Joseph (1896).
3085. DASTY Marcel (F).
3086. DATH Charles Jean (1895).
3087. DATH Paul (1868).
3088. DAUBOIS Henri Alexis (1902).
3089. DAUBRE Laurent Georges (1898).
3090. DAUBY Constant (1895).
3091. DAUBY Fernand (1913) (F).
3092. DAUBY Yves (1946).
3093. DAUCHOT Ernest (F).
3094. DAUDET Edgard Joseph (1912).
3095. DAUFRESNE DE LA CHEVALERIE W.M.H.G.E.
(1816) (F).
3096. DAUGE Emile (1869) (F).
3097. DAUGINET (1895) (F).
3098. DAUGINET Désiré (1899).
3099. DAUGINET Serge Christian (1963).
3100. DAUMERIE J.J.B. (F).
3101. DAUNE Daniel (1860) (F).
3102. DAUNE Pierre Ferdinand (1901).
3103. Numéro non attribué.
3104. DAUPHIN Arthur Léopold (1896).
3105. DAUPHIN Emile Gilles (1902).
3106. DAUPHIN Joseph Léon (1892).
3107. DAURMONT Lucien Henri (F).
3108. DAURY V.J. (1874) (F).
3109. DAUTINE J.H. (F).
3110. DAUVEN Jean (1958).

3111. DAUVIN F. (F).
3111/1. DAUVIN Gilbert Louis (F).
3112. DAUW Camille Charles (1920).
3113. DAUWE Gustavus (1908).
3114. DAVE Claude Edmond (1936).
3115. DAVE René Edouard (1897).
3116. DAVELOOSE Johan (1956) (F).
3117. DAVID Alain Albert (1959) (F).
3118. DAVID Gilbert Jozef (1932) (F).
3119. DAVID Joseph (1921) (F).
3120. DAVID Médard (1905).
3121. DAVIDSON François (1900).
3122. Numéro non attribué.
3123. DAVIN (1909) (F).
3124. DAVIN A.D.J. (1887) (F).
3125. DAVIN Alfred Désiré (1854) (F).
3126. DAVIN François Gustave (1907).
3127. DAVIN Robert Léon (F).
3128. DAVIO Jules (1909).
3129. DAVISTER William Fernand.
3130. DAVREUX Fulgence Camille (1909).
3131. DAVREUX Roger Théophile (1938) (F).
3132. DAVRIL (1881) (F).
3133. DAWAGNE (1893) (F).
3134. DE AULMERIE (1880) (F).
3134/1. DEBACKE Camille Emile.
3135. DE BACKER (1820) (F).
3136. DE BACKER A. (1880) (F).
3137. DE BACKER Edouard (1890).
3138. DE BACKER François (1905).
3139. DE BACKER Gérard Maurice (1901).
3140. DE BACKER Léon (1906).
3141. DE BACKER Marcel César (F).
3142. DE BACKER Odile Albéric (1897).
3143. DE BACKER Paul (1954).
3144. DE BACKER Prosper Omer (1886).
3145. DE BACKER Remi Firmin (1899).
3146. DE BACKER René Léonard (1885).
3147. DE BACKER Timo (1961) (F).
3148. DEBAENE Antoine René (1908).
3149. DE BAENE Camille Gustave (1863).
3150. DE BAENE Jean-Marie (1957).
3151. DE BAERDEMAECKER Pierre Louis (1889).
3152. DE BAETS Dirk (1959) (F).
3153. DE BAETS Eddy Aloïs (1946).
3154. DE BAETS Modeste (1894).
3155. DE BAETS Patrick (1952).
3156. DE BAETS Théophile (1894).

- 3157. DE BAETS V. (F).
- 3158. DEBAIE Antoine (1898).
- 3159. DEBAISIEUX (1911) (F).
- 3160. DEBAISIEUX Jean Joseph (1926).
- 3161. DEBAISIEUX Juste Oscar (1921).
- 3162. DE BAL Pierre Joseph (1901).
- 3163. DE BARQUIN A. (F).
- 3164. DE BARQUIN A.J. (F).
- 3165. DE BARQUIN Charles (F).
- 3166. DE BARQUIN Marcel Jean Auguste (1904).
- 3167. DEBATY (1890) (F).
- 3168. DEBAUCHE E.J. (F).
- 3169. DEBAY Marcel Léon (1933).
- 3170. DEBAY Max (1919).
- 3171. DEBBAUT Hubert Clément (1923) (F).
- 3172. DEBBAUT Omer Théophile (1907).
- 3173. DEBECKER Englebert Edouard (1897).
- 3174. DE BECKER Joseph François
- 3175. DEBEFFE Nestor Georges (1908).
- 3176. DE BEL Pierre Alfons (1936) (F).
- 3177. DE BEN André (1959) (F).
- 3178. DE BENS Raymond (1907).
- 3179. DEBERDT Gilbert Gustave (1949).
- 3180. DEBERGH T.B. (F).
- 3181. DEBERSAQUES Danny Antoine (1961) (F).
- 3182. DEBERSAQUES Geert (1960) (F).
- 3183. DEBERSAQUES Luc (1958).
- 3184. DEBERTRY F.S. (F).
- 3185. DEBETENCOURT J.N. (F).
- 3186. DEBETENCOURT Léopold Elie (1889).
- 3187. DEBEUL André Emile (1929) (F).
- 3188. DE BEULE Armand Antoine (1898).
- 3189. DE BEURS Philippe (1897).
- 3190. DE BEVERE B.A. (F).
- 3191. DEBIE (1882) (F).
- 3192. DEBIE François (1957).
- 3193. DE BIE Jean Edouard (1898).
- 3194. DE BIE Jean Emile (F).
- 3195. DE BIE Joseph Auguste (1908).
- 3196. DEBIE Modeste Maurice (1887).
- 3197. DEBIEMME F.C.E.
- 3198. DEBIÈRE J.J. (F).
- 3199. DEBIÈRE Louis Joseph (1857) (F).
- 3200. DEBIÈVE François Julien (1926) (F).
- 3201. DEBIÈVE Marcel Léon (1922) (F).
- 3202. DEBLANDER Ernest Philémon (1904).
- 3203. DEBLANDRE Georges (1909).
- 3204. DE BLECKER Dany (1957) (F).

3205. DEBLECKERE.
3206. DEBLED Alain (1953).
3207. DE BLESER Aloïs (1954).
3208. DEBLEU Camille (1898).
3209. DEBLIECK Arthur Pierre (1903).
3210. DEBLIECK Léon Joseph
3211. DE BLIECK P.F. (F).
3212. DEBLIQUIT Marius (1908).
3213. DE BLOCK Daniel Oscar Louis (1906).
3214. DE BLOCK Joannes (1921).
3215. DE BLOCK Robert Gustaaf (1925) (F).
3216. DE BLOCKHAUSEN Jean François (1777) (F).
3217. DE BOCK (1896).
3218. DE BOCK (1897) (F).
3219. DE BOCK Gustaaf (1909).
3220. DE BOCK Joseph Marie (1895).
3221. DE BOCK Théophile (1894) (F).
3222. DE BODE (1902) (F).
3222/1. DE BODT Albert Remi (1945) (F).
3223. DE BOECK (1894) (F).
3224. DE BOECK Johan (1959) (F).
3225. DE BOECK Marcus (1956).
3226. DEBOEL François (1904).
3227. DE BOEVER Oscar (1907).
3228. DE BOEY Emile (1900).
3229. DE BOEY Raymond (1924) (F).
3230. Numéro non attribué.
3231. DE BOI Cyrille Camille (1906).
3232. DEBOIS Achille Sylva (1891).
3233. DEBOIS J. (F).
3234. DEBOIS L. (F).
3235. DE BOLLE Alfons (1928) (F).
3236. DEBONDT Charles Edouard (1895).
3237. DE BONDT Constant Léon (1921) (F).
3238. DEBONTRIDDER Edgard Louis (F).
3239. DEBONTRIDDER F. (F).
3240. DE BONTRIDDER Oscar Cyrille (1864).
3241. DEBOR Georges Joseph (1898).
3242. DE BORGER Frans Edouard (F).
3243. DEBOSKRE Aimé (1868).
3244. DEBOUCQ Charles Joseph (1771) (F).
3245. DEBOUNY (1884) (F).
3246. DEBOUVER Geert Roger (1958) (F).
3247. DE BRABANDER (1897) (F).
3248. DE BRABANDER Gabriël Jozef (1927) (F).
3249. DE BRABANDERE Alphons (1877).
3250. DE BRAKELEER Ghislain (1934).
3251. DEBRAS Georges Joseph (1895).

3252.	DE BRAUWER Julien Charles (F).
3253.	DE BRAUWER T.C. (1821) (F).
3254.	DE BRAUWERE Alexis Victor (1910).
3255.	DEBRAY Victor (1888).
3256.	DE BREMME Albert (1894).
3257.	DE BRESSING Nicolas (1908).
3258.	DE BREUCKER Roger (F).
3259.	DEBREUCKERE Johan (1951).
3260.	DEBRIE (F).
3261.	DEBRIER Hubert Louis (1897).
3262.	DE BROCK René Léon (1905).
3263.	DE BROE Emile.
3264.	DE BROECK (1871) (F).
3265.	DE BROECK Jan Baptiste (1888).
3266.	DE BROECK Julien (1901).
3267.	DE BROECK Léon Henri (1909).
3268.	DE BRONE Paulus Raymondus (1908).
3269.	DEBROUWER Armand Jean (1908).
3270.	DE BROUWERE Victor (1872) (F).
3271.	DEBRUE Gaston (1909).
3272.	DE BRUECKER.
3273.	DEBRUS Guy Félix (1931) (F).
3274.	DE BRUYCKER (1864).
3275.	DE BRUYCKER August Florimond (1891).
3276.	DE BRUYCKER Bernard Joseph (1890) (F).
3277.	DE BRUYCKER Dirk (1952) (F).
3278.	DE BRUYCKER Eugeen (F).
3279.	DE BRUYCKER P.J. (F).
3280.	DE BRUYKER (1890) (F).
3281.	DE BRUYN Claude Amédée (1943).
3282.	DE BRUYN Guido.
3283.	DE BRUYN Jean Joseph (1918) (F).
3284.	Numéro non attribué.
3285.	Numéro non attribué.
3286.	DE BRUYNE Achille (1909).
3287.	DE BRUYNE André (1908).
3288.	DE BRUYNE Bruno Adelart (1897).
3289.	DE BRUYNE Erik Victor (1944).
3290.	DE BRUYNE Gilbert Frédéric (1933).
3291.	DE BRUYNE Joseph Auguste (1895).
3292.	DE BRUYNE Laurent Cyrille (1894).
3293.	DE BRUYNE Maurits (F).
3294.	DE BRUYNE Richard (1897).
3295.	DE BRUYNE Roger (1909).
3296.	DE BRUYNE Valère Cyrille (1895).
3297.	DE BRUYNE Walther (1955).
3298.	DEBRY (1886) (F).
3299.	DEBU Wim Georges (1962) (F).

3300. DE BUCK Bernard Cyrille (1896).
 3301. DE BUCK Emile Maurice (1906).
 3302. DE BUCK Léon.
 3303. DE BUCK Patrick Emma (1958) (F).
 3304. DE BUCK Pierre Bernard (1904).
 3305. DE BUDT P.J. (F).
 3306. DE BUE Gustaaf Joseph (1874) (F).
 3307. DE BUISSON (1894) (F).
 3308. DE BURGHGRAEVE Marcel Joseph (1903).
 3309. DE BUS (1869) (F).
 3310. DE BUS H.J.(1875) (F).
 3311. DE BUSSCHER (1910) (F).
 3312. DE BUSSCHER Léon François (1872) (F).
 3313. DE BUSSCHER Willy.
 3314. DE BUSSCHERE (1900) (F).
 3315. DE BUSSCHERE Omer Karel (1909).
 3316. DEBUT (1902).
 3317. DEBUYGNE (1863).
 3318. DE BUYSERE Arthur Cyrille.
 3319. DE BUYST (1891) (F).
 3320. DE BUYST Christian Edmond (1954).
 3321. DE BUYST Karel Jan (F).
 3322. DE CABOOTER (1905) (F).
 3323. DECABOOTER Maurice Joseph (1917).
 3324. DECAESTECKER (1881) (F).
 3325. DE CAESTECKER (1905) (F).
 3326. DE CALUWE (1890) (F).
 3327. Numéro non attribué.
 3328. DE CALUWE André Romain (1930).
 3329. DE CALUWE Jules Camille (1896).
 3330. DE CALUWE Maurits (F).
 3331. DECAMP Alain Yves (1952) (F).
 3332. DECAMP Léopold Jules (1901).
 3333. DE CAMPENERE Donald Camiel (1945).
 3334. DECAMPS (1884) (F).
 3335. DECAMPS Raymond François (1946) (F).
 3336. DECANTE Jean Benoît (F).
 3337. DECANTE Mathieu Edmond.
 3338. DECARNE J.J. (F).
 3339. DECAT Gaston Benedictus (1922) (F).
 3340. DE CAT Gérard Edouard (1904).
 3341. DE CAT Henri Alphonse (1905).
 3342. DE CAT Nestor (1889).
 3343. DECAUTER Guillaume Jean (1892).
 3344. DECAVEL Maurice Georges (1920).
 3345. DECELLIER Edmond Fidèle (1911) (F).
 3346. DECERF Eric Marcel (1965).
 3347. DE CEUKELAIRE Josef Jean (1958) (F).

3348. DE CEULAER.
3349. DE CEULAER (1882).
3350. DE CEULAER Jean Michel (1880).
3351. DE CEUNINCK Filip (1958) (F).
3352. DECEUNINCK Marcel
3353. DECEUNINCK Victor (1867) (F).
3354. DECEUR (1910) (F).
3355. Numéro non attribué.
3356. DE CEUSTER Jan Joseph (1906).
3357. DE CEUSTER Jean Auguste (1864).
3358. DE CEUSTER Jean-Louis (1901).
3359. DECHAMPS (1881) (F).
3360. DECHAMPS Antoine Ghislain (1898).
3361. DECHAMPS Etienne.
3362. DECHAMPS Jean Jacques (1897).
3363. DECHAMPS Jean Joseph (1893).
3364. DECHAMPS Maurice Charles (1892).
3365. DECHENNE J. (1874) (F).
3366. DECHIEF Aimé Dominique (1893).
3367. DECHMANN (1900) (F).
3368. DECKER Albert Henri (1937).
3369. DECKER Charles Adolphe (1911).
3370. DECKER Emile Michel (1909).
3371. DECKER Pierre (1892).
3372. DECKERS Félix.
3373. DECLAYE Maurice Louis (1897).
3374. DECLAYE Victor Joseph.
3375. DECLERCK.
3376. DECLERCK Arthur Henri (1891).
3377. DECLERCK Basile Léopold (1899).
3378. DECLERCK Dirk Theofiel (1959) (F).
3379. DECLERCK Erik (1957) (F).
3380. DECLERCK Jan Luciaan Elisabeth (1909).
3381. DECLERCK Jean Polydore.
3382. DECLERCK Richard (1876).
3383. DE CLERCK Roger Amand
3384. DECLERCQ (1888) (F).
3385. DE CLERCQ (1902) (F).
3385/1. DECLERCQ (1905) (F).
3386. DE CLERCQ (1906) (F).
3387. DECLERCQ Camille Maurice (1894).
3388. DECLERCQ Edmond (1919).
3389. DE CLERCQ Elie Petrus Benigius
3390. DECLERCQ Fernand (1881) (F).
3391. DE CLERCQ Florent Robert (1901).
3392. DECLERCQ Guillaume Rudolphe (1907).
3393. DECLERCQ Henri Joseph (1881) (F).
3394. DE CLERCQ Jean (1952).

3395. DECLERCQ Joseph (1902).
3396. DE CLERCQ Joseph Fidèle (1892).
3397. DE CLERCQ Jules Auguste (1905).
3398. DECLERCQ Jules Sylvain (F).
3399. DECLERCQ Karel (1956) (F).
3400. DECLERCQ Léon Camille (1899).
3401. DECLERCQ Marcel Joseph (1903).
3402. DE CLERCQ Marnix Léon (1951).
3403. DECLERCQ Maurice A. (1888) (F).
3404. DECLERCQ Maurice Léon (1902).
3405. DECLERCQ Nestor (F).
3406. DE CLERCQ Norbert (1938) (F).
3407. DECLERCQ Stephanus Herman (1909).
3408. DECLERCQ Victor (1892).
3409. DECLERCQ Walter (1965).
3410. DECLERD Henri (F).
3411. DECLEYRE Albin Joseph Camille (1897).
3412. DECLEYRE Camille Joseph (1900).
3413. DE CLIPPELEIR Henri Victor Edouard (1884) (F).
3414. DE CLIPPELEIR Karel Lodewijk Hector (1912) (F).
3415. DE CLOET Camille Léonce.
3416. DECLOUX (1875) (F).
3417. DECLOUX J.J. (F).
3418. DECLOUX Philippe Joseph (1964).
3419. DE CNIJF Désiré Frédéric (1907).
3420. Numéro non attribué.
3421. DE COCK (F).
3422. DE COCK (1883) (F).
3423. Numéro non attribué.
3424. DE COCK Arthur (1897).
3425. DE COCK David (1897).
3426. DE COCK Etienne Freddy François (1945).
3427. DE COCK François (1896).
3428. DECOCK Gaston (1958) (F).
3429. DECOCK Gérard Yvon (F).
3430. DE COCK Gustaaf (1921) (F).
3431. DE COCK Marcel Adolf (1931).
3432. DECOCK Marcel Auguste (1904).
3433. DE COCK Octaaf Armand (F).
3434. DE COCK Pierre (1904).
3435. DE COCK Pierre Arthur.
3436. DECOCK Roger François (1936).
3437. DE COCK Rudolf (1895).
3438. DECOCK Walter Joseph (1946) (F).
3439. DE COEN Félix.
3440. DE COEN Joseph (1900).
3441. DE COENE Camille Henri (1900).
3442. DE COLLE (1899) (F).

3443. DE CONINCK (F).
3444. DE CONINCK Ernest (1903).
3445. DE CONINCK Johan Frans (1960).
3446. DE CONINCK Jules (1890).
3447. DE CONINCK Maurits (1912) (F).
3448. DE CONINCK Pierre (1897).
3449. DE COOMAN (F).
3450. DE COOMAN (1881) (F).
3451. DE COOMAN Alfons Dominique (1903).
3452. DE COOMAN Alphons Albert (1905).
3453. DE COOMAN Valérius Josephus (1921).
3454. DE CORT François Xavier (1871) (F).
3455. DE CORTE (1887) (F).
3456. Numéro non attribué.
3457. DE CORTE Georges Eugène (1892).
3458. DE CORTE Lievin François (1904).
3459. DE CORTE Walter Gérard (1959) (F).
3460. DE COSTER (1895) (F).
3461. DECOSTER Bernard Emmanuel (1907).
3462. DE COSTER Dirk Jan (1961) (F).
3463. DE COSTER Florent Emile
3464. DE COSTER Georges Jean (1871) (F).
3465. DECOSTER Jan Karel (1922) (F).
3466. DE COSTER Joseph Romaan (1931) (F).
3467. DECOSTER Marcel Virgile (1898).
3468. DE COSTER Marie Joseph (1873) (F).
3469. DE COSTER P.J. (1813) (F).
3470. DE COUNE Victor Jean (1839).
3471. DECOURTY Georges (1919).
3472. DECOUTERE Rudolf Georges (1928).
3473. DE CRAECKER A.A. (F).
3474. DE CRAECKER Cyrille (1892).
3475. DECRAENE Daniel (1960) (F).
3476. DE CRAENE John René (1949) (F).
3477. DECRAMER Michel Marcel (1933) (F).
3478. DECRAUW P.J. (F).
3479. DE CRÉ Jan Joseph (1897).
3480. DE CREMER Paul (1951).
3481. DECRETON (1887) (F).
3482. DECREUS (1888) (F).
3483. DECREUS Maurice Julien (1897).
3484. DECROIX Redgy (1958).
3485. DECROLY Jacques Jules (1932) (F).
3486. DECROO Georges André (1906).
3487. DECROO Norbert Hector (1869) (F).
3488. DE CROOCK (1895) (F).
3489. DE CROOCK Camille Joseph (1908).
3490. DECROOS Joseph Aimé (1900).

3491. DECROOS Remi René (1871) (F).
3492. DECROP Joseph Corneille (1891).
3493. DE CUBBER Georges Guislain (1904).
3494. DECUYPER Emile Joseph (1962) (F).
3495. DECUYPER Jo (1962) (F).
3496. DE CUYPER Joseph Edouard (1896).
3497. DE CUYPER René Albert (1921).
3498. DECUYPER Roger Félix (1933) (F).
3499. DECUYPER Wim Arthur (1958) (F).
3500. DE DECKER (1891) (F).
3501. DE DECKER Jean-Baptiste
3502. DE DECKER Josephus Angela (1932) (F).
3503. DE DECKER Léonard (F).
3504. DE DEKEN John Leonard (1944) (F).
3505. DEDERICHS Cornelius August (1909).
3506. DEDERICHS Wilhelm (1939).
3507. DEDEUR Jacques Fernand (F).
3508. DEDEURWAERDER Franky André (1958) (F).
3509. DEDEYNE Sylvain Louis (1905).
3510. DEDEYSTER L.F. (F).
3511. DEDIER J. (F).
3512. DEDOBBELEER Ferdinand (1893).
3513. DEDOBBELEER Maurice (1914).
3514. DE DONCKER Joost (1958) (F).
3515. DE DONDER Adolf (1923).
3516. DE DONDER Frans (1893) (F).
3517. DE DONDER Louis Hendrik (1931) (F).
3518. DE DONDER Willy Louis (F).
3519. DEDOYARD Guillaume Gérard (1903).
3520. DEDRIE Anja (F).
3521. DEDROGH F.
3522. DEE Victor Joseph (1893) (F).
3523. DEFACQ E. (F).
3524. DEFAINFE G.D.G. (1897).
3525. DE FAUW Emile (1874) (F).
3526. DEFAUX Henri Jean (1908).
3527. DE FAYS J.
3528. DEFECHE Clément Désiré (1921).
3529. DEFEINVE Alexandre (1886).
3530. DEFERME Pierre-Jean (1888).
3531. DEFEVER J. (F).
3532. DEFEVRE Richard Jozef (1896).
3533. DEFYTER Lodewijk Daniel (1916).
3534. DEFYTER Theofiel Karel (1925) (F).
3535. DEFFERNEZ (1896) (F).
3536. DEFFET Robert Leopold.
3537. DEFIEUW Kurt Noël (1959) (F).
3538. DEFISE L.J. (F).

3539. DE FLEUR Maurice Camil (1914).
3539/1. DEFLORENNE Eugène (1880).
3540. DEFOICHE Léon (1895).
3540/1. DEFOIN Henri Louis (1908).
3541. DEFOIN Robert Edmond (1914).
3542. DEFOING Henri Marinus (1905).
3543. DEFONTAINE Etienne René
3544. DEFORCHE Didier (1954) (F).
3545. DEFOSSEZ G.J. (F).
3546. DEFOUR Camille Remi (1898).
3547. DE FRÉ Maurice Edouard (1906).
3548. DEFRENNE Albert André (F).
3549. DEFREERE André Arthur (1925) (F).
3550. DE FREYN.
Il s'agit de deux télégrammes.
3551. DE FREYN Hubert Désiré (1841).
3552. Numéro non attribué.
3553. DEFRISE Gilbert Adolphe (1932) (F).
3554. DEFRIZE Emile René (1909).
3555. DE FRUYTIER Marius Henri (1921) (F).
3556. DEGALLAIX Arille (1905).
3557. Numéro non attribué.
3558. DEGAND Joseph (1883).
3559. DEGANDT André Aimé (F).
3560. DEGARDIN Maurice Achille (1926) (F).
3561. DEGAVRE (1885) (F).
3562. DE GEEST Arthème François (1909).
3563. DE GEEST César Louis (1876) (F).
3564. DE GEEST Cyrille Alphonse (1891).
3565. DE GEEST Gabriël François (1896).
3566. DE GEEST Gérard Dominicus (1895).
3567. DE GEEST Gilbert (1948).
3568. DE GEEST Jean Emile (1894).
3569. DE GEEST Luc Basiel (1962) (F).
3570. DE GEEST Michaël (1898).
3571. DE GEEST Octave Félix (1905).
3572. DE GEETER Alain (1955).
3573. DE GEETER Lucien Theophil (1932).
3574. DE GELDER Cyriel Armand (1925) (F).
3575. DEGEMBE Alfred Marcel (1931) (F).
3576. DEGEMBE Edmond Joseph (1901).
3577. DEGENEVE E.A. (F).
3578. DE GERSEM Edmond Jules Eugène (1902).
3579. DEGESVE (1881) (F).
3580. DE GEYTER Octaaf Livinus (1935) (F).
3581. DE GEZELLE (F).
3582. DE GHELDERE Georges August (1935).
3583. DE GIMBE (1900) (F).

3584. DEGIMBE Simon Jules (1914).
3585. DEGIMNEE Adrien Joseph (1868) (F).
3586. DEGIN Louis César (1891).
3587. DEGLAIRE René Louis (1899).
3588. DEGODENNE Fernand Julien (1906).
3589. DE GODT Daniel Bernard (1956) (F).
3590. DE GOY Louis (1784).
3591. DE GRAAF Ludo (1949).
3592. DE GRAER Roger Marie.
3593. DE GRAEUWE P.A. (F).
3594. Numéro non attribué.
3595. DEGRAEVE Alois Odiel (1924) (F).
3596. DEGRAEVE B.C. (F).
3597. DEGRAEVE Gaston (1924).
3598. DE GRAEVE Mauritius Oscar (1903).
3599. DEGRAEVE René Corneille (1874).
3600. DE GRAEVE Willy Emiel (1940).
3601. DEGRANDE Marc (1959) (F).
3602. DEGRANDSART Sylva Henri (1906).
3603. DE GRAUWE Philippe Roger (1948) (F).
3604. DEGRAUX Louis Joseph (1921).
3605. DEGRAVE Georges Ghislain (1921) (F).
3606. DE GRAVE Joseph Marie (1903).
3607. DE GREEF (F).
3608. DE GREEF (1895) (F).
3609. DEGREEF Alphons Stéphan (1916) (F).
3610. DE GREEF J.J. (F).
3611. DE GREEF Jean Louis (1908).
3612. DEGREEF Jean Théophile (1887).
3613. DEGREEF Louis (1907).
3614. DEGRÈVE Florentius (1901).
3615. DEGREVE Raymond Aimé (1927) (F).
3616. DE GRIEVE Christian Georges (1944) (F).
3617. DE GRIJSE Pierre-Joseph (1954).
3618. DEGRIJSE Walter (1951) (F).
3619. DE GROEVE Maurits Oscar (1938) (F).
3620. DE GROOTE (F).
3621. DE GROOTE (1891) (F).
3622. DE GROOTE Andrea Lucianus (1922) (F).
3623. DE GROOTE Camillus (1891).
3624. DEGROOTE Guy Camiel (1940).
3625. DE GROOTE Julien Auguste (1907).
3626. DEGRYSE Georges Maurice (1918) (F).
3627. DEGRYSE Ivan (1958).
3628. DE GRYSE L.
3629. DE GRYSE Maurice Léon (1902).
3630. DEGRYSE P.J. (F).
3631. DE GUELDRE (1889) (F).

3632. DEGUELDRE François Henri (1898).
 3633. DEGUELDRE Jacques (F).
 3634. DEGUELDRE Victor Eugène (1908).
 3635. DEGUELLE (1908) (F).
 3636. DE GUSEM Ludovicus Bernardus (1898).
 3637. DE HAECK (1882) (F).
 3638. DE HAECK Philémon (1870) (F).
 3639. DEHAEMERS Bart Théophile (1959) (F).
 3640. DE HAENE Fernand C.A.
 3641. DE HAES Adolf (1935) (F).
 3642. DEHAES Stefaan (1958).
 3643. DEHAESELEER Victor Joseph (1895).
 3644. DEHALLEUX Marcel Joseph (1903).
 3645. DEHAN Daniel Jean-Paul (1952) (F).
 3646. DEHANDSCHUTTER François Julien (1904).
 3647. DEHARRE Ernest Joseph (1900).
 3648. DEHASSE Henri Joseph (1895).
 3649. DEHASSELAIR Pierre Léon (1931) (F).
 3650. DE HAUWERE Aloïs (1899).
 3651. DEHAY E.F.J. (F).
 3652. DEHAYE Roger Jules (1949).
 3653. DE HENAU Floris Auguste (1901).
 3654. DE HENAU Johan (1959).
 3655. DEHENNIN Victor Renatus (1922) (F).
 3656. DE HERCKENRODE Auguste Jean-Baptiste (1789).
 3657. DE HERT E. (F).
 3658. DE HERT Joseph Edouard (1947).
 3659. DEHERTEFELT Pierre Désiré (1894).
 3660. DEHERTOG Albert Leopold (1919).
 3661. DEHERVE (1879).
 3662. DEHEYDER Louis
 3663. DEHEZ Silvain Joseph (1871) (F).
 3664. DE HOLLAIN A.P.V. (F).
 3665. DE HOLLAIN C.E. (F).
 3666. DE HOLLAIN E.A. (F).
 3667. DE HOLLAIN F.F. (1825) (F).
 3668. DEHON Edmond Joseph (1892).
 3669. DEHON Fernand (1923) (F).
 3670. DEHON Ghislain Baudry (1935).
 3671. DEHON Louis Paul (F).
 3672. DEHONDT Rudy (1957).
 3673. DEHOUCK Richard Henri (1882).
 3674. DE HOUWER (1887) (F).
 3675. DE HOUWER François (1897).
 3676. DEHOUX (1896) (F).
 3677. DEHOUX Guillaume Joseph (1894).
 3678. DEHOUX Henri (1880).
 3679. DEHUY Edmond (F).

3680. DE JAEGER Petrus Bernardus (1917).
3681. DEJAEGHER Achiel Joseph (1904).
3682. DEJAEGHER Daniel Jean (1950) (F).
3683. DEJAEGHER Louis (1868) (F).
3684. DEJAEGHER Oscar Joseph (1885).
3685. DEJARDIN (1882) (F).
3686. DEJARDIN Alfred Louis (1902).
3687. DEJARDIN Emile Joseph (1902).
3688. DEJASSE Jean François (1778) (F).
3689. DEJASSE Theophile Joseph (1868) (F).
3690. DEJEAN Florent Georges (1915) (F).
3691. DEJEHANSART Lucien (1923) (F).
3692. DEJET (1890) (F).
3693. DEJET Jean Aimé (1923).
3694. DEJET Jean Baptiste (1865).
3695. DEJET Maurice (1895).
3696. DEJONCKHEERE Hector Nestor (1896).
3697. DEJONCKHEERE Jules Gilles (1898).
3698. DE JONGHE Alphons Joseph (1902).
3699. DEJONGHE André Arthur (1950) (F).
3700. DE JONGHE C. (1909).
3701. DE JONGHE Fernand Richard (1934) (F).
3702. DE JONGHE Gilbert (1907).
3703. DE JONGHE Remi Robert (1906).
3704. DE JONGHE Rudy (1958).
3705. DEKAINÉ (1890) (F).
3706. DE KAMP Albert Hector.
3707. DE KEE (F).
3708. DE KEERE H. (F).
3709. DEKEGEL Jean-Baptiste (1905).
3710. DEKEIREL Gérard Jérôme (1904).
3711. DE KEMPENEER Pierre (1899).
3712. DEKENS André Fernand.
3713. DEKENS C. (F).
3714. DEKENS Walter.
3715. DEKERF Sylvain Lucien (1905).
3716. DE KERKHOVE François (F).
3717. DE KERPEL Léon Edmond (1937) (F).
3718. DE KERPEL Léon Louis (1876) (F).
3719. DE KERPEL Maurice Jozef (1922) (F).
3720. DE KERPEL Philémon Albert (1916) (F).
3721. DE KESEL Charles Henri (1931).
3722. DE KESEL Philippe (1955).
3723. DE KESEL Willy Camiel (1934) (F).
3724. DE KEUKELAERE (1892) (F).
3725. DE KEUSTER Philippus (1908).
3726. DE KEYNE Mauritius Franciscus (1909).
3727. DE KEYSER (1887) (F).

3728. DE KEYSER Clément Albert (1903).
3729. DEKEYSER Florentinus Ludovicus (1897).
3730. DEKEYSER H.J. (F).
3731. DEKEYSER Jean-Baptiste (1894).
3732. DEKEYSER Jean Joseph (1891).
3733. DEKEYSER Jean Victor (1898).
3734. DEKEYSER Joseph Théophile (F).
3735. DEKEYSER Pierre-Jean (1906).
3736. DE KEYZER (1891) (F).
3737. DE KEYZER Everardus Armandus (1916) (F).
3738. DE KEYZER Pierre Victor (1960) (F).
3739. DE KEYZER Willy Charles (1923) (F).
3740. DEKINDT Désiré (1879) (F).
3741. DE KLERCK Constant (F).
3742. DEKLERCK Firmin Cyrille (1920) (F).
3743. DEKLERCK Léonard François
3744. DEKNOP Gustave (1922) (F).
3745. DE KOK Jules Alphonse (1905).
3746. DE KONINCK.
3747. DE KONINCK Albert Jean (1892) (F).
3748. DE KONINCK Rudolph Maurice (1891).
3749. DE KONING Alfred (1870) (F).
3750. DE KONING Corneille (1858) (F).
3751. DE KOSTER (F).
3752. DE KREM (1891) (F).
3753. DEKRIJGER Adolphe Gustave (1921) (F).
3754. DE LA BRUYÈRE Isidoor Alfons (1901).
3755. DELACOLLETTE J.T. (F).
3756. DELACROIX Alexandre Léon (1867).
3757. DELADRIERE Prudent Joseph (1788).
3758. DE LAERE (1883) (F).
3759. DE LAERE Ivan (1955).
3760. DELAET.
3761. DE LAET (1884) (F).
3762. DELAET Hubert (1789).
3763. DELAET Maurice (F).
3764. DE LA HAMAIDE François (1843).
3765. DELAHAUT André Joseph (1868) (F).
3766. DELAHAUT Jean Ghislain (1918) (F).
3767. DELAHAUT Maximilien Joseph (1869) (F).
3768. DELAHAUT Paul André (1937) (F).
3769. DELAIRE H. (F).
3770. DELAISSE Armand Lucien (1905).
3771. DELAISSE T. (F).
3772. DELAITRE Fernand Olivier (1889).
3773. DELAMPER Serge Willy (1959).
3774. DELANDE (1890) (F).
3775. DELANDSHEER (1886) (F).

3776. DELANDSHEER Albert Augustinus (1915) (F).
3777. DELANG Henri Marcel (1902).
3778. DELANGE (1870) (F).
3779. DE LANGHE Bernard
3780. DE LANGHE Daniel Roger (1962) (F).
3781. DELANGRE André Adolphe (F).
3782. DELANNOI Jean-Marie (1958) (F).
3783. DELANNOY A. (F).
3784. DELANNOY François Joseph (1891).
3785. DELANNOY Henri (1900).
3786. DELANNOY Martin Camiel (1956) (F).
3787. DELANOIS Aimé Emile (1910).
3787/1. DELAPLACE Jules (1867).
3788. DELARBRE Maurice Jules (1938).
3789. DE LATHOUWER Basile Frans (1934) (F).
3790. DE LATHOUWER Joseph Léopold
3791. DE LATHOUWER Wim (1957) (F).
3792. DELATTE Adolphe Maurice (1896).
3793. DELATTE Gaston Hubert (1922) (F).
3794. DELATTIN Gustave Joseph (1907).
3795. DELATTIN Philibert (1902).
3796. DELATTRE Albert Louis (1919) (F).
3797. DELATTRE Georges (1869).
3798. DELATTRE Justin Léon (1875).
3799. DELATTRE N.J. (F).
3800. DELATTRE Willy (1947).
3801. DELAUNOIS Armand Désiré (F).
3802. DELAUNOIS Yvon Jules (1929).
3803. DELAUNOY J.F. (F).
3804. DELAUW Denis Ghislain (1921).
3805. DELAVEUX Jean Marie (1792) (F).
3806. DELBAEN Léopold Louis.
3807. DELBART Ferdinand Alexandre (1891).
3808. DELBART Fernand Germain (F).
3809. DELBECQ Jules (1899).
3810. DELBECQUE Charles Jules (1929).
3811. DELBECQUE Ernest Jean (1903).
3812. DELBECQUE Henri Cesar.
3813. DELBECQUE Raymond Maurice (F).
3814. DELBEKE (1886) (F).
3815. DELBENDE Marcel Ghislain (1911).
3816. DELBOO Gaston Corneille.
3817. DEL BOUILLE (F).
3818. DELBRAYERE Jules Hector (1914) (F).
3819. DELCAMBRE Victor Joseph (1896).
3820. DELCHAMBRE Bernard Charles (1903).
3821. DELCHAMBRE Jozef Daniel (1917) (F).
3822. DELCOIGNE Privat (1898).

3823. DELCOURT C.L. (F).
3824. DELCOURT Charles Louis (1790) (F).
3825. DELCOURT G.L. (F).
3826. DELCOURT Michel Joseph (1860) (F).
3827. DELCOURT Paul Camille (1923) (F).
3828. DELCROIX Roger Jean (F).
3829. DELCROIX Simon Ghislain (1913).
3830. DELCULEE J.M.J. (F).
3831. DELCUVE Emile René (1921) (F).
3832. DELDICQUE Henri Joseph (1921) (F).
3833. DELDICQUE Maurice André (1897).
3834. DELDICQUE Maurits (1897) (F).
3835. DELDIME Jean-Baptiste (1907).
3836. DELECAUT (F).
3837. DELECLUSE (F).
3838. DE LEEBEKE Josephus (1918) (F).
3839. DE LEEUW (1887) (F).
3840. DE LEEUW Cyriel.
3841. DE LEEUW Denis (1887).
3842. DELEEUW Eddy Emiel (1943).
3843. DELEHOUZEE (1884) (F).
3844. DELEHOUZEE Edmond Charles (1886).
3845. DELERUELLE Jean Joseph Jules (F).
3846. DE LESSINES (1907) (F).
3847. DE LETTER Camille (1890).
3848. DELEU (1898) (F).
3849. DELEU Frans (1930).
3850. DELEVERE Auguste Charles (1905).
3851. DELFLEUR J.G. (F).
3852. DELFORGE A.F.T.J. (F).
3853. DELFORGE A.J. (F).
3854. DELFORGE Eugène Joseph (1864) (F).
3855. DELFORGE Fernand (1927).
3856. DELFORGE François Jules (F).
3857. DELFORGE J.B. (F).
3858. DELFORGE J.J. (F).
3859. DELFORGE Zénon Léon (1897).
3860. Numéro non attribué.
3861. DELFOSSE Charles (1889).
3862. DELFOSSE Charles Albert (1893) (F).
3863. DELFOSSE Constant Henri (1901).
3864. DELFOSSE Désiré (1908).
3865. DELFOSSE Emile Désiré (1904).
3866. DELFOSSE Georges Oswald (1931).
3867. DELFOSSE H.J. (F).
3868. DELFOSSE Henri Jean (F).
3869. DELFOSSE Jacques Eugène (1948).
3870. DELFOSSE L. (F).

3871. DELFOSSE R.L.L.
 3872. DELFOSSE René Victor (1932) (F).
 3873. DELFOSSE Robert Léopold (1915) (F).
 3874. DELHAIZE A.J. (F).
 3875. DELHALLE Georges Joseph (1895).
 3876. DELHAMENDE Ernest (F).
 3877. DELHASSE Robert Alexandre (1926).
 3878. DELHAY Georges Emmanuel (1921) (F).
 3879. DELHAYE Camille (1899).
 3880. DELHAYE J.J. (F).
 3881. DELHAYE René Joseph (1898).
 3882. DELHAYE Wilmer Ghislain (1937) (F).
 3883. DELHEYLLÉ Jules Alphonse (1936) (F).
 3884. DELHOUGNE Jan Armandus (1936).
 3885. DELHOUGNE Raoul Emile (1939) (F).
 3886. DELHOVE (F).
 3887. DE LIE Hipolitus Constantinus (1909).
 3888. DELIEWE Jean Victor (1919) (F).
 3889. DE LILLE (1908).
 3890. DE LILLE Luc (1958) (F).
 3891. DELIRE Frédéric Camille (1905).
 3892. DELIRE J.B. (F).
 3893. DELIRE Jean (1952) (F).
 3894. DELIRE Léon (1901).
 3895. DELIS A.A. (F).
 3896. DELIS V.L.J. (F).
 3897. DELIZÉE J.B. (F).
 3898. DELIZÉE Jean Noël (1919).
 3899. DELIZÉE Jules.
 Il s'agit d'une photocopie d'une coupure de presse.
 3900. DELIZÉE Victor Joseph (1857) (F).
 3901. DELLIÉ Edmond Edouard (1920).
 3902. DELLIÉ Emile.
 3903. DELLIEU Nicolas Joseph (1902).
 3904. DELLIS Hubert (1895).
 3905. DELLISE Luc Albert (1946).
 Une photo de ce gendarme se trouve dans le dossier de Willems Marc.
 3906. DELLOYE Marcel Aimé (1916).
 3907. DELMAIRE-NOTERMAN Frank René (1960).
 3908. DELMARCHE Georges Joseph (1874) (F).
 3909. DEL MARMOL Philippe Marie Joseph (F).
 3910. DELMEIRE (1880) (F).
 3911. DELMOTÉ Alphonse Cyrille Joseph (1893).
 3912. DELMOTTE (1891).
 3913. DELMOTTE Daniël Florent (1961).
 3914. DELMOTTE H. (F).
 3915. DELMOTTE Serge Jacques (1948).
 3916. DELNESTE (1894) (F).
 3917. DELNESTE Gilbert (1921).

3918. DELOBBE A.J. (F).
3919. DELOBBE Achille Joseph Ghislain (1907).
3920. DELOBBE F.A.G. (F).
3921. DELOBBE Germain Emile Ghislain (1889).
3922. DELOBBE Gustave (1907).
3923. DELOBEL H.C. (F).
3924. DELOBEL Marcel (1899).
3925. DE LODERE J.J. (F).
3926. DELOGE Jean (1895) (F).
3927. DELOGNE (1883) (F).
3928. DELOGNE Armand (1902).
3929. DELOGNE Noël Jean Baptiste (1899).
3930. DELOGNE T.J. (F).
3931. DELOIE Antoine (1920).
3932. DELOMBAERDE Achille (1875).
Il s'agit de son livret de mobilisation.
3933. DE LOOF A. (F).
3934. DE LOOF Johan Willy (1961).
3935. DE LOOSE Hippolytus Gustavus Cesar (1908).
3936. DELOR Jean-Marie (1954).
3937. DELORGE Joseph Etienne (1930) (F).
3938. DELORY Georges Camille (1915).
3939. DELOYER Alexis Jean (1927).
3940. DELOYERS André Henri (1943).
3941. DELPELCHIN (1892) (F).
3942. DELPERDANGE Adolphe (1904).
3943. DELPIERRE.
Il s'agit d'une photocopie de « La vie dans les unités ».
3944. DELPIERRE (1890) (F).
3945. DELPIERRE (1892) (F).
3946. DELPIERRE Aimé Honoré (1911).
3947. DELPIERRE F.J.
3948. DELPLACE Albert (1898).
3949. DELPLACE H.J. (F).
3950. DELPLACE Lionel Adrien (1924).
3951. DELPLANQUE Omer Auguste (1896).
3952. DELPORTE (1888) (F).
3953. DELPORTE Antoine (1859) (F).
3954. DELPORTE D.J. (F).
3955. DELPORTE F. (F).
3956. DELPORTE Firmin (1868) (F).
3957. DELPORTE Jules Joseph (1862) (F).
3958. DELPORTE Léon Joseph (1923).
3959. DELPORTE Maurice Fernand Denis (1899).
3960. DELPORTE Maurice Fernand Ghislain (1920).
3961. DELPORTE N.A.J. (F).
3962. DELPORTE Paul Louis (1920).
3963. DELRÉE David (1914).
3964. DELREE Joseph Alfred (1912).

3965. DELREUFCOURT Jean Joseph (1917).
 3966. DELRUE (1882) (F).
 3967. DELSA Alexis Armand (1885).
 3968. DELSART Constant Oscar (1910).
 3969. DELSAUT Albert Maurice (1923).
 3970. DELSAUTE René Joseph (1933).
 3971. DELSAUX Olivier.
 3972. DELSEMME E.O.J.
 3973. DELTENRE Franz Jules (1918).
 3974. DELTOMBE André Etienne (1924).
 3975. DELTOMBE Pierre Michel (1932).
 3976. DELTOUR (1894) (F).
 3977. DELTOUR Remy (1924).
 3978. DE LUYCK Georges Emile (1899).
 3979. DELVAL Patrick (1954) (F).
 3980. DELVALLEE Gérard (1922).
 3981. DELVAUX (1890) (F).
 3982. DELVAUX Albert René (1935).
 3983. DELVAUX André.
 3984. DELVAUX Armand Michel (1895).
 3985. DELVAUX Auguste Louis (1856) (F).
 3986. DELVAUX Bernard.
 Il s'agit d'une photo.
 3987. DELVAUX Firmin Joseph (1935).
 3988. DELVAUX Freddy Jean (1932).
 3989. DELVAUX Georges Gustave (1900).
 3990. DELVAUX Henri Jean (1889).
 3991. DELVAUX Jacques Victor (1937).
 3992. DELVAUX Lambert Léon (1894).
 3993. DELVAUX Luc (1957).
 Il s'agit de deux petites fiches tirées de la base de données de la Gendarmerie.
 3994. DELVAUX Pierre Paul (1903).
 3995. DELVAUX Raymond (1911).
 3996. DELVAUX René Edouard (1926).
 3997. DELVAX Frans Antoon.
 Ce dossier contient uniquement un papier indiquant « Ontvlucht gevangene. Zie Van Eyck – 5048.
 3998. DELVEAUX A.L.J. (F).
 3999. DELVEAUX Emile Joseph (1873) (F).
 4000. DELVIGNE (1893) (F).
 4001. DELVIGNE Camille.
 4002. DELVIGNE Emile Jean.
 4003. DELVIGNE Louis Joseph (1907).
 4004. DELVIGNE Maurice Fernand (1915).
 4005. DELVILLE A.F. (F).
 4006. DELVILLE Arsène Joseph (1872) (F).
 4007. DELVILLE Lucien Jean (1916).
 4008. DELVOSAL (1889) (F).

4009. DELVOSAL Henri Jules Albert (1917).
 4010. DELYE Norbert Cornelius (1905).
 4011. DELYS Xavier François (1908).
 4012. DEMAECCKER Alexis Séraphin (1872) (F).
 4013. DEMAEGD Paul Adolf.
 4014. DE MAEGHT Jérôme Roger (1914).
 4015. DE MAEGHT Marcel Léon (1894).
 4016. DE MAERTELAERE Cyrille Joseph (1903).
 4017. DE MAERTELAERE Oscar (1924).
 4018. DE MAESENEER Pierre Eugène (1909) (F).
 4019. DE MAESSCHALCK Juliaan Karel (1909).
 4020. DE MAESSCHALCK Raphael Gustaaf (1922).
 4021. DE MAESSCHALCK Richard Louis (1897).
 4022. DE MAESSCHALCK Robert (1953).
 4023. DE MAEYER François Xavier (1891).
 4024. DE MAEYER Hendrik (1956).
 4025. DE MAGHT (1885) (F).
 4026. DE MAN (1886) (F).
 4027. DEMAN Ludovicus Achille (1904).
 4028. DE MAN Maurice Joseph (1908).
 4029. DE MAN Raymond (1906).
 4030. DEMAN Théophile Camille (1895).
 4031. DEMANDE (1889) (F).
 4032. DEMANET (1894) (F).
 4033. DEMARBAIX Claude Eugène (1937).
 4034. DEMARCHE Jules (1895).
 4035. DEMARCHE René Gustave (1897).
 4036. DEMARECHAL J.O. (F).
 4037. DEMARET René (1920).
 4038. DE MARNEFFE Jean-Marie (1882) (F).
 4039. DEMARS Charles Florent (1872) (F).
 4040. DEMARTEAU Raoul (1951).
 4041. DE MARTELAERE C.L. (F).
 4042. DEMARTELAERE Léon Bernardus (1922).
 4043. DEMASY Jean Adelin (1903).
 4044. DEMASY Pierre Joseph (1891).
 4045. DE MAUW Henri Edmond (1897).
 4046. DEMAY Eli Camille (1912).
 4047. DEMAYER Félix Damiaan (1913).
 4048. DEMAZIÈRE Camille Charles (1902).
 4049. DEMAZY Adelin François (1894).
 4050. DEMAZY Albert (1915).
 4051. DEMAZY Jean Léopold (1899).
 4052. DEMAZY Victor Joseph (1896).
 4053. DE MEESTER (1890) (F).
 4054. DEMEESTER (1894) (F).
 4055. DEMEESTER Edouard Henri (1877) (F).
 4056. DE MEESTER Michel (1958).

4057. DEMEESTER Omer (1898).
 4058. DEMEESTERE Leo Constant (1925) (F).
 4059. DEMELENNE (1906) (F).
 4060. DEMELENNE B. (1891).
 4061. DEMELENNE Marcel Charles (1902).
 4062. DEMELENNE Marcel Cléophas (1906).
 4063. DEMERBE Armand Nestor (1862) (F).
 4064. DEMERBE Louis Joseph (1871) (F).
 4065. DEMESMAKER Michel (1943).
 4066. DE MESSEMAEKER.
 Il s'agit d'une photo.
 4067. DEMESSEMAKERS Johny Jozef (1945) (F).
 4068. DE METS Georges Henri (1915).
 4069. DE METSENAERE J.F. (F).
 4070. DE MEUE (1886) (F).
 4071. DE MEULEMEESTER D.H. (F).
 4072. DE MEULENAERE (1882) (F).
 4073. DEMEULENAERE Cyrille (1903).
 4074. DE MEULENAERE Jules (1896).
 4075. DE MEULENAERE Juliaan (1918).
 4076. DEMEULENAERE Marcel Adhémar (1904).
 4077. DE MEULENEIRE Paul (1955).
 4078. DEMEURE.
 4079. DEMEURE Joseph Xavier (1876) (F).
 4080. DE MEURE Narcisse Joseph (1869).
 4081. DEMEURE Victor Joseph (1865) (F).
 4082. DEMEURE X.J. (F).
 4083. DE MEURECHY A. (F).
 4084. DEMEUSE Henri Antoine (1897).
 4085. DEMEUSE Nicolas Lambert (1896).
 4086. DE MEUTER François Maurice (1933).
 4087. DEMEUTER Jan Baptist (1923).
 4088. DE MEY Adolphe (1883).
 4089. DEMEY André Frans (1944).
 4090. DEMEY Dominique (1954) (F).
 4091. DEMEY J.J. (F).
 4092. DEMEY Philémon Joseph (1904).
 4093. DE MEY Roger Alfonsus (1907).
 4094. DE MEYER (F).
 4095. DE MEYER (1879) (F).
 4096. DE MEYER (1881) (F).
 4097. DE MEYER (1882) (F).
 4098. DE MEYER (1887) (F).
 4099. DE MEYER Aloïs (1895).
 4100. DE MEYER Andréas Ivo (1907).
 4101. DE MEYER C. (F).
 4102. DE MEYER Célestin (1902).
 4103. DE MEYER Cyrille Severin (1875) (F).

- 4104. DEMEYER Jean-Pierre (1957).
- 4105. DEMEYER Joseph Charles (1925).
- 4106. DE MEYER Jules Bernard (1888).
- 4107. DE MEYER Julien (1904).
- 4108. DE MEYER Marcel.
- 4109. DE MEYER Urbain Camille
- 4110. DE MEYER Valère (1911).
- 4111. DE MEYER Willy Remy (1942) (F).
- 4112. DEMEYERE Boudewijn Julius (1906).
- 4113. DEMEYERE Paul Léon (1909).
- 4114. DEMEYERE Pierre Joseph (1932).
- 4115. DEMEYERE Rudhy Marcel (1957).
- 4116. DEMEYERE Valère Henri (1897).
- 4117. DEMILDE Alfons (1880) (F).
- 4118. DEMILDE René Joseph (1916).
- 4119. DEMLENNE François Joseph (1897).
- 4120. DE MOERLOOSE Alain François (1956).
- 4121. DEMOITIÉ Georges Joseph (1904).
- 4122. DE MOL (1908) (F).
- 4123. DE MOL Adomar (1899).
- 4124. DEMOL Armandus Michaël.
- 4125. DEMOL Charles Edouard (1882) (F).
- 4126. DEMOL Ferdinand Henri (1933).
- 4127. DE MOL Georges Gervais (1908).
- 4128. DEMOL Jean (1959) (F).
- 4129. DEMOL Luc (1953) (F).
- 4130. DE MOL Ludwig (1958).
- 4131. DEMOL Remy André (1931).
- 4132. DEMOLDER Hubert René (1933).
- 4133. DEMONIE (1876) (F).
- 4134. DEMONIE Eric (1957).
- 4135. DEMOOR Frans.
- 4136. DEMOOR Honoré (1895).
- 4137. DEMOOR Hubert Théophile (1911).
- 4138. DEMOOR Louis Arthur (1899).
- 4139. DE MOOR Robert.
- 4140. DEMOOR Robert Julien (1923).
- 4141. DE MOORLOOZE L. (F).
- 4142. DEMOT Ernest Constantin (1871) (F).
- 4143. DE MOT Léon Louis (1896).
- 4144. DEMOULIN (1889) (F).
- 4145. DEMOULIN Christian Albert (1875).
- 4146. DEMOULIN Pol Albert (1913).
- 4147. DE MOULIN Théophile Joseph (1871) (F).
- 4148. DEMOULIN Willy Raymond (1948).
- 4149. DE MULDER Alphonse Corneille (1909).
- 4150. DE MULDER Emiel (1955).
- 4151. DE MULDER Josef (1932).

4152. DE MULDER Joseph Alphonse (1893).
4153. DE MULDER Michel (1957).
4154. DE MULDER Richard (1868) (F).
4155. DE MULLEWIE P.E. (F).
4156. DE MUNCK (1890) (F).
4157. DE MUNCK Léon Désiré (1925).
4158. DE MUNCK Louis (1889).
4159. DEMUNCK Théopiel.
4160. DE MUNTER Léonard.
4161. DE MUNTER Utimar Joseph.
4162. DE MUYNCK Camille François (1895).
4163. DE MUYNCK Dany (1957).
4164. DE MUYNCK Robert Louise (1937).
4165. DE MUYT Cyriel (1891).
4166. DE MUYT Emilius (1907).
4167. DEMUYT Guido Cyrille (1942) (F).
4168. DE MUYTTERE L.F. (F).
4169. DE MYTTENAERE Bernard (1950).
4170. DEMYTTENAERE Fernand Gaston (1912).
4171. Numéro non attribué.
4172. DENAEGHEL Emiel (1883).
4173. DE NAER Charles Louis (1898).
4174. DENAERT Maurice (1900).
4175. DENAERT Oscar Séraphin (1904).
4176. DEN AUWER Albert Joseph (1900).
4177. DEN BAES (1908) (F).
4178. DEN BAES Gustave Léonard (1900).
4179. DEN BAES Omer (1908).
4180. DENBLAUWEN Renatus Livinus (1908) (F).
4181. DENDELLOT T.J. (F).
4182. DEN DONCKER Alphonse Charles (1909).
4183. DE NEEF Jean Louis (1892).
4184. DENEFFE Adelin Edouard Joseph (1905).
4185. DE NEUBOURG Albert Clément (1927).
4186. DENEUMOSTIER André (1948).
4187. DE NEVE Emiel (1929) (F).
4188. DE NEVE Jules Gaston (1920) (F).
4189. DENEVE Maurice Camille (1913).
4190. DE NEYER Armand Alphonse (1906).
4191. DENGIS Maurice François (1921).
4192. DENGREUX Richard (1919).
Il s'agit du faire-part de décès publié dans « Le Soir ».
4193. DENHAEN Jean Baptiste (1897).
4194. DENHAEN Pierre Sylvain (1903).
4195. DENHAENE Maurice Antoine (1921) (F).
4196. DENHAERYNCK B. (F).
4197. DENHAERYNCK P.F. (F).
4198. DENIES Charles Joseph (1931) (F).

4199. DENIJS Dirk V.
 4200. DENIS (1904) (F).
 4201. DENIS (1906) (F).
 4202. DENIS (1907) (F).
 4203. DENIS Constant Joseph (1919) (F).
 4204. DENIS F.J. (F).
 4205. DENIS François Julien (1892) (F).
 4206. DENIS Gérard Ghislain.
 4207. DENIS H.J. (F).
 4208. DENIS Henri A. (1891).
 4209. DENIS Henri Joseph (1906).
 4210. DENIS J. (F).
 4211. DENIS J.B.T. (F).
 4212. DENIS Joseph (1898).
 4213. DENIS Joseph (1913).
 4214. DENIS Joseph Louis (1906).
 4215. DENIS Julien Joseph (1859) (F).
 4216. DENIS Lucien Remy (1900).
 4217. DENIS Marcellin (1892).
 4218. DENIS Maurice Pol (1919) (F).
 4219. DENIS René Oscar (1903).
 4220. DENIS Victor Maurice (1903).
 4221. DENISON André Joseph (1933) (F).
 4222. DENISSE.
 Il s'agit d'un extrait [de la « Revue de la Gendarmerie »].
 4223. DENNEQUIN Freddy.
 4224. DENNEQUIN Gilbert (1949) (F).
 4225. DENNEQUIN Gyno (1943).
 Il s'agit d'une note interne annonçant son décès.
 4226. DE NOCKER F.X. (F).
 4227. DENŒUFBOURG (1901) (F).
 4228. DE NOLLIN (1907) (F).
 4229. DENOLLIN Pierre André.
 4230. DENONCIN Jean (1900).
 4231. DENONCIN Jean Joseph (1936) (F).
 4232. DENONCIN Michel (1955) (F).
 4233. DENOO Hilaire Valeer (1930) (F).
 4234. DENORME Henri Louis (1912) (F).
 4235. DENOYETTE Joseph Pierre (1943).
 4236. DEN TANDT Victor.
 4237. DENTANT Jules Louis (1896).
 4238. DENTANT Louis Joseph (1885).
 4239. DENTZ Oscar Alphonse (1906).
 4240. DE NUTTE Hector (1921) (F).
 4241. DENYS (1887) (F).
 4242. DENYS C.T. (F).
 4243. DENYS Julius Omer (1909).
 4244. DENYS Léon Joseph (1895).
 4245. DENYS Lucien François (1897).

4246. DENYS Médart Jean (1877) (F).
 4247. DÉOM Albert Félix (1896).
 4248. DÉOM Francis (1958) (F).
 4249. DÉOM Omer Louis.
 4250. DE PADUWA Victor Anselme (1898).
 4251. DEPAEPE Albert Eugène (1901).
 4252. DEPAEPE Gérard (1896).
 4253. DE PAEPE Guy Maria (1922) (F).
 4254. DE PAEPE Jerome Jozef (1947) (F).
 4255. DEPAEPE Noël Aloïse (1917) (F).
 4256. DE PAEPE Pierre Aimé
 4257. DEPARCQ Georges Henri (1905).
 4258. DEPAU François Xavier (1865).
 4259. DE PAUW Alphonse Léonard (1895).
 4260. DE PAUW Auguste Théophile (1893).
 4261. DE PAUW Danny (1955) (F).
 4262. DE PAUW Gilbert (1908).
 4263. DE PAUW Hector Marie (1886).
 4264. DE PAUW Henri Florent (1897).
 4265. DE PAUW Léon Edmond (1906).
 4266. DE PAUW Renaat Honoraat (1909).
 4267. DE PAUW René (1903).
 4268. DEPELCHIN Maurice (1812).
 4269. DE PELLECYN (1895).
 4270. DE PERMENTIER Michel (1910) (F).
 4271. DE PESSEMIER Adhémar Nicolas (1906).
 4272. DE PESSEMIER Michäel (1904).
 4273. DE PESSEMIER Petrus (1909).
 4274. DEPIENNE Jean.
 Il s'agit d'une note interne annonçant son décès.
 4275. DEPIERREUX Léon Jules (1898).
 4276. DEPLA Odile Achille (1899).
 4277. DEPLANCKE (1886) (F).
 4278. DE PLANTERD Julianus Emilius (1909).
 4279. DE PLECKER Raphaël (1959) (F).
 4280. DE PLECKER Robert (1957) (F).
 4281. DE PLUS Rudi (1955) (F).
 4282. DE PLUVEREZ Isai Omer (1908).
 4283. DEPONDT Charles (1904).
 4284. DEPONT Joseph Auguste (F).
 4285. DE POORTER A.
 4286. DE POORTER André (1909).
 4287. DE POORTER Benoit François (1896).
 4288. DE POORTER Camille Georges (1907).
 4289. DEPOORTER Joseph Eugène (1892) (F).
 4290. DEPOORTER Léopold François (1902).
 4291. DEPOORTER Robert Maurice (1931) (F).
 4292. DEPOORTER Romain Louis (1906).

4293. DE POORTER Willy Frederik.
 4294. DE POORTERE Henri Lucien (1886).
 4295. DE POORTERE Jules Maurice (1901).
 4296. DE POORTERE Paul (1956) (F).
 4297. DE POOTER Oswald (1957) (F).
 4298. DEPOTTER Paul Georges (1934) (F).
 4299. DEPOTTER René (1889).
 4300. DE POUQUES (1866) (F).
 4301. DE POUER Louis François (1868) (F).
 4302. DE POUHON J.L. (F).
 4303. DE POURCQ Roland Jules (1947) (F).
 4304. DE POVERE César Camille (1897).
 4305. DEPPE Albert Marie (1876) (F).
 4306. DEPRAETERE Philip (1956) (F).
 4307. DEPRE Georges Léopold (1913) (F).
 4308. DEPRELLE J.J. (F).
 4309. DEPRET Lucien Clément (1920) (F).
 4310. DEPRETER Armand (1930) (F).
 4311. DEPRÊTRE Marcel Hubert (1897) (F).
 4312. DEPREY Georges (1918).
 4313. DEPREZ André Rogier (1939) (F).
 4314. DEPREZ Emile Joseph (1894).
 4315. DEPREZ Eric Henri (1949) (F).
 4316. DEPREZ Ferdinand Auguste (1895).
 4317. DEPREZ Jaak (1943).
 Il s'agit du souvenir nécrologique.
 4318. DEPREZ Jan (1955) (F).
 4319. DEPREZ Julien (1906).
 4320. DEPREZ Lambert Adolphe (1891).
 4321. DEPREZ Maurice (1933) (F).
 4322. DE PRIJCK Pierre (1909).
 4323. DE PRIJCKER Petrus Dominicus (1898).
 4324. DE PRINCE Freddy (1953) (F).
 4325. DEPRINS Auguste Adelard (1893).
 4326. DE PROFT Jean Louis (1881) (F).
 4327. DE PROOST (1890) (F).
 4328. DE PROOST Jean François (1892) (F).
 4329. DE PROOST Prosper (1908).
 4330. DE PRYCK (1896) (F).
 4331. DEPT Jean-Félix (1906).
 4332. DEPUS André (F).
 4333. DEQUEKER (1879) (F).
 4334. DEQUEKER Homérus Corneille (1906).
 4335. DEQUEKER Honoré Jean (1922).
 4336. DEQUEKER Julien Corneille (1898).
 4337. DEQUESNE Herman Philippe (F).
 4338. DE RAEDEMAEKER François (1895).
 4339. DE RAEDT Constant (1923) (F).

4340.	DE RAEDT Eddy Prosper (1958) (F).
4341.	DE RAEVE (1889) (F).
4342.	DERAEVE Richard (1899).
4343.	DE RAM F. (F).
4344.	DERAVET Alfred Florent (1900).
4345.	DERCK G. (F).
4346.	DERDIN Louis (1887).
4347.	DEREPRE Henri Corneille (1872) (F).
4348.	DERENETTE Jacobus Cornelis (1933) (F).
4349.	DEREPPE Ferdinand Henri (1903).
4350.	DERESME Gaspard C. (1879).
4351.	DERIDDER (F).
4352.	DE RIDDER (1895) (F).
4353.	DERIDDER Josef (1931) (F).
4354.	DERIDDER Ludovicus Emmanuel (1907).
4355.	DE RIDDER Marc Jean (1960).
4356.	DE RIDDER Théodore William (1939) (F).
4357.	DERIDDER Victorien Honoré (1906).
4358.	DERIDDER Willy.
4359.	DE RIJCK Gilbert Jules (1930) (F).
4360.	DE RIJCK Joannes Petrus (1950) (F).
4361.	DE RIJCKE Alphonse (1893).
4362.	DERIJCKERE Henri Charles (F).
4363.	DE RIVIÈRE J. (F).
4364.	DERLET P.J. (F).
4365.	DERMAUX Florent César (1920) (F).
4366.	DERMIENS Georges (1904).
4367.	DERMINE Jean Joseph (1924) (F).
4368.	DEROBERT Masure Jean-Baptiste (1840).
4369.	DE ROCKER Arthur Karel (1889) (F).
4370.	DEROE Jean (1924) (F).
4371.	DE ROECK Jan Lodewijk (1901).
4372.	DE ROECK Léon Louis (1899).
4373.	DE ROECK Ludocivus Leonardus (F).
4374.	DEROEP Jozef (1910) (F).
4375.	DE ROO Camille (1890).
4376.	DE ROO Edmond (1879) (F).
4377.	DE ROO Filip Theo (1959) (F).
4378.	DE ROO Gilbert Remi (1940) (F).
4379.	DE ROO Roger André (1931) (F).
4380.	DE ROO Théophile Aimé (1902).
4381.	DE ROO Triphon Jérôme (1906).
4382.	DE ROOS Florentinus Ludovicus (1919) (F).
4383.	DE ROOSE Daniël (1932) (F).
4384.	DEROOST Armand François (1892).
4385.	DEROOST Félix Julien (1890).
4386.	DEROOST Victor Joseph (1898).
4387.	DE ROOVER Achille Camille (1895).

4388. DE ROOVER Joseph François (1860) (F).
4389. DE ROOVER Robert Raphaël.
Il s'agit d'un extrait [de la « Revue de la Gendarmerie »].
4390. DE ROP Bernard François (1870) (F).
4391. DE ROP Joseph (1877) (F).
4392. DE ROUBAIX Gaston François (1919) (F).
4393. DE ROUCK A. (1892) (F).
4394. DEROULEZ Albert Juste Joseph (1890).
4395. DEROUX André Marcel (1933) (F).
4396. DERRICK.
Il s'agit d'une photo.
4397. DERSELLE Léopold Léon (1855) (F).
4398. DE RUBBEL Pierre Octave (1902).
4399. DE RUDDER Georges Gustaaf (1938) (F).
4400. DERUDDER Richard.
Il s'agit d'un extrait d'une revue.
4401. DE RUDDERE François Philippe (1793) (F).
4402. DERUETTE (1880) (F).
4403. DERUETTE René Arthur (1923).
4404. DE RUMIER Michel (1943).
4405. DE RUYCK Armand Maurice (1954) (F).
4406. DE RUYSSCHER Charles Xavier (1876) (F).
4407. DE RUYTER (1876) (F).
4408. DE RUYTER François (1908).
4409. DE RUYTER Jules Gilbert (1931) (F).
4410. DE RUYTER Mathieu Denis (1906).
4411. DE RUYTER René (1887).
4412. DE RUYTTER Désiré (1893) (F).
4413. DE RUYVER (1910) (F).
4414. DE RUYVER René (1908) (F).
4415. DERVEAU (1877) (F).
4416. DERVEAUX Gustave Henri
4417. DERWALL Léonard Hubert (1907).
4418. DERY Albert François (1911) (F).
4419. DERYCKE (1896) (F).
4420. DE RYCKE A. (F).
4421. DERYCKE André Robert (1904).
4422. DE RYCKE Augustin Florent (1925) (F).
4423. DE RYCKE Cyrille (1902).
4424. DE RYCKE Léopold Pomphile (1905).
4425. DE RYCKE P.B. (F).
4426. DERYCKE Remi (1863).
4427. DERYCKE Victor Joseph (1892).
4428. DE RYCKE Willy Médart (1939).
4429. DERYCKERE (F).
4430. DERZELLE Marcel Camille (1927) (F).
4431. DERZELLE Marcel Georges (1908).
4432. DESADELER Fernand Alfred (F).
4433. DE SAEDELEIR Auguste Benoît (1900).

4434. DE SAEGHER Albert Jan (1908).
 4435. DESAEGHER Georges Firmin (1893).
 4436. DE SAEGHER Léopold François (1902).
 4437. DE SAEGHER Pierre (1892).
 4438. DESAEVER L.J. (F).
 4439. DESAINTAUBAIN A.C. (F).
 4440. DE SAINT HUBERT J.C. (F).
 4441. DE SAIR.
 Il s'agit d'une photocopie d'une photo.
 4442. DE SAUTER Gérard Léon (1900).
 4443. DE SAUW (1877) (F).
 4444. DE SAUW Etienne Henri (1905).
 4445. Numéro non attribué.
 4446. DESAVOYE E. (F).
 4447. DESBULEUX Charles (F).
 4448. DESBULEUX Henri Sevrin (1884).
 4449. DESCAMPS.
 Il s'agit de deux photos.
 4450. DESCAMPS Fernand Emile (1914) (F).
 4451. DESCAMPS Hubert (1920) (F).
 4452. DESCAMPS Philibert Florent (1919) (F).
 4453. DESCAMPS Victor Adonis (1874) (F).
 4454. DESCAMPS Victor Joseph (1900).
 4455. DESCAN Ronny (1955) (F).
 4456. DESCHAEPMEESTER Gaston Henri (1930) (F).
 4457. DE SCHAGT Henri Joseph (1907).
 4458. DE SCHAMPHELEERE Georges (1908).
 4459. DESCHAMPHELEIRE Hubert Aimé (1948) (F).
 4460. DESCHAMPS J. (F).
 4461. DESCHEEDER Karel (1859) (F).
 4462. DESCHEEMAECCKER (F).
 4463. DE SCHEEMAECCKER Gustavo Joseph (1902).
 4464. DESCHEIDER C. (F).
 4465. DESCHEIRDER Alois Corneille.
 4466. DESCHENKEL P.D. (F).
 4467. DESCHEPPER Auguste (1906).
 4468. DESCHEPPER Jaak Remi (1945) (F).
 4469. DESCHINCKEEL C. (F).
 4470. DESCHOUT Adolphe (1863) (F).
 4471. DE SCHOUWER Yvan (1959) (F).
 4472. DE SCHRIJVER Achiel.
 4473. DE SCHRIJVER Adolphe (1908).
 4474. DE SCHRIJVER Charles Louis (1906).
 4475. DE SCHRIJVER Jan (1956) (F).
 4476. DE SCHUTTER Edmond Pierre.
 Il s'agit du souvenir nécrologique.
 4477. DESCHUYTENEER (1891) (F).
 4478. DESCHUYTER Maurits Evarist (1912) (F).
 4479. DESCLIN Victorien Eloi (1863) (F).

4480. DESCOUROUEZ J. (F).
4481. DESCY Emile Joseph (1890).
4482. DESCY Michel Joseph (1886).
4483. DESCY Raymond (F).
4484. DESDEMOUSTIER Victor François (1909).
4485. DESEGHHER Johan Maurits (1959) (F).
4486. DE SELLIERS DE MORANVILLE Antonin (1852).
4487. DESENFANTS (F).
4488. DESHAYES Jean Pierre (1943) (F).
4489. DESHAYES Paul Henri (1914) (F).
4490. DESIMPELAERE Achille Alphonse (1885).
4491. DESIMPELE Evariste Hector
4492. DESIMPELE Roger (1955) (F).
4493. DESIRON (F).
4494. DESIRON F. (F).
4495. DESIRON Germanus (1909).
4496. DESIRON Léopold Bernard (1883) (F).
4497. DESIRON Robert (1957) (F).
4498. DÉSIROTTE A.J. (F).
4499. DÉSIROTTE Joseph Gilles (1903).
4500. DESLOOVER (F).
4501. DE SLOOVER Octaaf (1894).
4502. DESLOOVERE Carlo (1956) (F).
4503. DESLOOVERE Gaston Félicien (1935) (F).
4504. DE SMACKERS Josephus Johannus (1925) (F).
4505. DE SMAELE Albert Victor (1912) (F).
4506. DESMALAINE J.F.J. (1794) (F).
4507. DE SMEDT (F).
4508. DESMEDT (1881) (F).
4509. DE SMEDT (1887) (F).
4510. DE SMEDT (1896) (F).
4511. DE SMEDT Aloïs Joseph (1892).
4512. DESMEDT Benoit (1873) (F).
4513. DESMEDT Edouard Jules (1927).
4514. DE SMEDT F. (F).
4515. DESMEDT Firmin François (1905).
4516. DESMEDT François
4517. DESMEDT Jean (1919) (F).
4518. DE SMEDT Léon Judo (1917) (F).
4519. DESMEDT Pierre René (1937) (F).
4520. DE SMET (1870) (F).
4521. DE SMET (1874) (F).
4522. DE SMET (1878).
4523. DESMET Aloïs (1908).
4524. DESMET Camille (1874) (F).
4525. DE SMET César (1904).
4526. DE SMET Charles Louis (1904).
4527. DESMET Christian (1955) (F).

4528. DESMET François (1889).
 4529. DESMET G.J. (F).
 4530. DESMET Geert Robert (1960) (F).
 4531. DESMET Georges Prosper (1903).
 4532. DESMET Gilbert.
 Il s'agit de trois photos.
 4533. DESMET Gustave Edouard (1905).
 4534. DESMET J.D. (F).
 4535. DESMET J.L. (F).
 4536. DESMET Jan (1956) (F).
 4537. DESMET Jean-Pierre (1872) (F).
 4538. DESMET Johan (1953) (F).
 4539. DESMET Joseph Albert (1932) (F).
 4540. DESMET Joseph Aloïs (1903).
 4541. DESMET L.C. (F).
 4542. DE SMET Luc (1957) (F).
 4543. DE SMET Marcel Maurice (1926) (F).
 4544. DE SMET Mauritius (1908).
 4545. DE SMET Norbert Adolf (1932) (F).
 4546. DESMET P.J. (F).
 4547. DESMET Pieter Henri (1897).
 4548. DE SMET Prosper (1819).
 4549. DE SMET Raoul René (1928) (F).
 4550. DE SMET René (1867) (F).
 4551. DESMETH Willy (1958) (F).
 4552. DESMETTRE L.P. (F).
 4553. DESNYDER Oscar Joseph (1907).
 4554. DE SOETE Michel Joseph.
 Il s'agit d'un extrait d'une revue (Citation à l'ordre du jour de la Gendarmerie).
 4555. DESOIL Albert Maurice (1916).
 4556. DESPEGHEL Jeroom Albert (1922) (F).
 4557. DESPIEGELAERE (1912) (F).
 4558. DESPINETO Léopold Emile (1919).
 4559. DESPLANCKE (1898) (F).
 4560. DESPLANQUE Lucien Maurice (1912) (F).
 4561. DESQUESNES Yves (1961) (F).
 4562. DESRUMEAUX César Julien (1915) (F).
 4563. DESSART (1906) (F).
 4564. DESSERS Henri Gérard (1895).
 4565. DESSET Ferdinand Hubert (1894).
 4566. DESSEYN Stephan (1957) (F).
 4567. DESSORT Yvon (1931) (F).
 4568. DESSY Octave Nicolas (1859) (F).
 4569. DE STICKERE Roland Henri (1944) (F).
 4570. DESTINE Oscar Henri (1897).
 4571. DESTOKY Alphonse Joseph (1877).
 4572. DESTREE Firmin Hubert (1875).
 4573. DESTREE Hector Gilles (1872) (F).

4574. DE STRIJCKER Eric (1857) (F).
4575. DESTRYCKER Willy Jean (1957) (F).
4576. DE SUTTER (1892) (F).
4577. DE SUTTER Albert Léon (1928) (F).
4578. DE SUTTER Oscar Joseph (1909).
4579. DESUTTER P.J. (1829) (F).
4580. DE SUTTER René Joseph (1930) (F).
4581. DE SUTTER Willy Carolus (1950) (F).
4582. DE SWAEF Cabone Aloïs (1896).
4583. DESWAEF Hugo Reimond (1941) (F).
4584. DESWERT (1876) (F).
4585. DE TAEVERNIER (1878).
4586. DETAILLE A.C. (F).
4587. DETAILLE Adrien Joseph (1909).
4588. DETAILLE Alexis Joseph (1897).
4589. DETAILLE Emile Guillaume (1901).
4590. DETAILLE J.N. (F).
4591. DETAILLE Victor E. (1889).
4592. DE TEMMERMAN Albert.
Il s'agit d'une photo.
4593. DE TEMMERMAN Albert Victor (1905).
4594. DE TEMMERMAN Alphonse Roger (1928) (F).
4595. DE TEMMERMAN Remi (1908).
4596. DE TEMMERMAN Valerius (1908).
4597. DETHEUX Robert Jean (1932) (F).
4598. DETHIEGE L.J. (F).
4599. DETHIER François Joseph.
4600. DETHIER Henri Jean (1897).
4601. DETHIER J.J. (F).
4602. DETHIER Jean-Marie (1906) (F).
4603. DETHIER Léon Charles (1870).
4604. DETHIER Louis Joseph (1890).
4605. DETHIER Victor August (1867).
4606. DE THIERRY Charles Ferdinand (1788).
Il s'agit de deux photocopies de pages d'un ouvrage.
4607. DETHINE Henri Joseph (1900).
4608. DETHINNE Armand (1904).
4609. DETHINNE Marcel Alfred Joseph (1921).
4610. DETHISE Jean-Pierre.
4611. DETHISE Joseph François (1894).
4612. DETHISE Louis Marie (1894).
4613. DETHISE Lucien André (1931).
4614. DETHISE Mathieu Octave (1878) (F).
4615. DETHISE Oscar Eugène (1885).
4616. DETHISE Raymond Zénobe (1925).
4617. DETHY (1907) (F).
4618. DETHYE Robert Fernand (F).
4619. DETIER P.J. (F).
4620. DETILLEUX Edouard (1898).

4621. DETOLLENAERE Freddy Jules (1960) (F).
 4622. DETONGRE A.J. (F).
 4623. DETOURBE Jean (1910).
 4624. DETOURNAY Georges (1932) (F).
 4625. DETOURNAY Hector Maximilien (1904).
 4626. DETRAIN Victor Oscar (1922) (F).
 4627. DETRANGE E.J. (F).
 4628. DE TREMMERIE (1906) (F).
 4629. DETRIXHE (1892) (F).
 4630. DE TROCH Jan Baptist (1921) (F).
 4631. DE TROYER (1874) (F).
 4632. DE TROYER François (1956) (F).
 4633. DETROZ André François (F).
 4634. DETROZ François Adelin (1898).
 4635. DETROZ Jean Joseph (1898).
 4636. DE TRY M.J. (F).
 4637. DETURCK E.D. (F).
 4638. DEUDON Louis (1782) (F).
 4639. DEUSS Gérard François (1904).
 4640. DE VALCK (1908) (F).
 4641. DE VALCK Albert.
 Il s'agit d'une photocopie d'une page de la « Revue de la Gendarmerie » de 1963.
 4642. DE VALK André Camille (1932) (F).
 4643. DE VALKENEER Eugène (1907).
 4644. DE VARREWAERE Jean-Pierre (1956) (F).
 4645. DEVAUX (1886).
 4646. DEVAUX (1887).
 4647. DEVAUX Emile Georges (1900).
 4648. DEVAUX Marc (1948).
 4649. DEVAUX Raymond (1932) (F).
 4650. DEVAUX Raymond Emile (1934).
 4651. DEVAUX V. (F).
 4652. DE VEIRMAN (1885) (F).
 4653. DE VEIRMAN Jozef (1929).
 4654. DE VEIRMAN Roger Theophiel (1928).
 4655. DE VEIRMAN Stefaan Emiel (1892).
 4656. DEVELTER Emmanuel Henri (1948) (F).
 Contient une photo.
 4657. DEVELTER Gerardus Petrus (1909).
 4658. DEVENYNS Léopold (1932) (F).
 4659. DEVER Prosper (F).
 4660. DEVERDENNE Désiré Joseph (1897).
 4661. DEVERGNIES.
 4662. DEVERGNIES A.M. (F).
 4663. DEVERGNIES Emile Joseph (1877) (F).
 4664. DEVERGNIES Joseph Adrien (1898).
 4665. DEVEUX Georges Léopold (1895).
 4666. DEVEUX J.F.L. (F).

4667. DEVEUX Louis Fernand (1920) (F).
 4668. DEVEUX P.J. (F).
 4669. DEVEY Rémy Gaston (1951).
 4670. DE VIDTS Henri Camille (1897).
 4671. DEVIERE F. (F).
 4672. DE VIERMAN Alexandre (1875) (F).
 4673. DE VIERMAN Hermès Charles (1914).
 4674. DEVIGNE E.J.C. (1846) (F).
 4675. DEVIGNE Henri (1899).
 4676. DEVIGNE J. (F).
 4677. DEVIGNE Marcel (1899).
 4678. DE VIJLDER Gabriël Joseph (1901).
 4679. DE VIJNCK Clément (1905).
 4680. DE VIJS Marcel Joseph (1892).
 4681. DEVILDER Jean Marc (1956) (F).
 4682. DEVILLE (1891) (F).
 4683. DEVILLE Arsène Joseph (1872) (F).
 4684. DEVILLE Ernest Joseph (1902).
 4685. DEVILLE Félicien (1896).
 4686. DEVILLE Joseph Hubert (1888).
 4687. DEVILLE Philippe (1895).
 4688. DE VILLE Victor (1927) (F).
 4689. DEVILLERS Aimé Remi (1911).
 4690. DEVILLERS Camille Edouard (1898).
 4691. DEVILLERS Gustave Henri (1920).
 4692. DEVILLERS Marcel Léon (1922).
 4693. DEVILLET Georges Albert (1931) (F).
 4694. DEVILLET René Armand (1925) (F).
 4695. DE VINCKE Jean Henri (1942) (F).
 4696. DEVIS M.J. (F).
 4697. DE VISCH Marcel Théophile (F).
 4698. DEVISSCHER (1893) (F).
 4699. DEVISSCHER Ivo Juliaan (1902).
 4700. DEVISSCHER Maurice Léon (1912).
 4701. DEVISSCHER Remi Oscar (1896).
 4702. DE VLAMINCK (F).
 4703. DEVLEESCHAUWER Alfons Nestor (1924) (F).
 4704. DE VLEESCHAUWER Peter.
 Il s'agit d'une coupure de presse.
 4705. DE VLEESCHAUWER Petrus Fidelus.
 Le dossier est vide. Il y a quelques mentions sur la couverture du dossier.
 4706. DE VLEESCHOUWER Josef Petrus (F).
 4707. DE VLIÉGER Jules (1888).
 4708. DEVLOO Remi Seraphin (1890).
 4709. DE VLOO Valère Corneille (1898).
 4710. DE VOCHT Godfried (1908).
 4711. DE VOCHT Joseph François (1897).
 4712. DE VOGELAERE Auguste (1861) (F).

4713. DE VOGELAERE Gustave Camille (1907) (F).
 4714. DEVOLDER (1888) (F).
 4715. DEVOLDER Albéric Joseph (1896).
 4716. DE VOOGHT Kamiel (1918) (F).
 4717. DEVOS (F).
 4718. DEVOS (1867) (F).
 4719. DEVOS (1874) (F).
 4720. DE VOS (1880) (F).
 4721. DEVOS A.A. (F).
 4722. DEVOS A.A. (F).
 4723. DE VOS Achiel Théopliel (1929) (F).
 4724. DE VOS Albert Karel (1909).
 4725. DEVOS Amédée Albert (F).
 4726. DEVOS Andréas Félix (1934) (F).
 4727. DEVOS Camille Julien (1862) (F).
 4728. DEVOS Cyrille Achille (1877).
 4729. DEVOS Désiré (F).
 4730. DEVOS E. (F).
 4731. DEVOS Edmond Jean (1929) (F).
 4732. DEVOS Eusèbe Séraphin (1865) (F).
 4733. DE VOS Francis Emile (1928).
 4734. DEVOS Franky Michel (1959).
 4735. DE VOS Gilbert.
 Il s'agit d'une communication relative à son décès.
 4736. DE VOS Gilbert (1931).
 Il s'agit d'un souvenir nécrologique.
 4737. DE VOS Gilbert (1940).
 4738. DEVOS H. (F).
 4739. DEVOS Hedwig (1965).
 4740. DEVOS Henri (1860) (F).
 4741. DEVOS Jean Armand (1898).
 4742. DEVOS Johan Cyriel (1978).
 4743. DE VOS Jules Charles (1854) (F).
 4744. DEVOS Maurice (1908).
 4745. DEVOS Maurice Raymond (1893).
 4746. DE VOS P.A. (F).
 4747. DEVOS P.J. (F).
 4748. DE VOS Pierre (1956) (F).
 4749. DEVOS Pieter Joannes (1860).
 4750. DE VOS Polydore (1877).
 4751. DE VOS Prudent (1868).
 4752. DE VOS René Alexandre (1922) (F).
 4753. DEVOS Richard.
 Il s'agit d'une photo.
 4754. DEVOS Roland (1949) (F).
 4755. DE VREESE Edmundus Ludovicus (1920) (F).
 4756. DE VRIENDT (1896) (F).
 4757. DE VRIENDT Charles A.E.
 4758. DEVRIENDT Gustave Victor (1901).

4759. DEVRIENDT Julien (1903).
4760. DEVRIENDT L.F. (F).
4761. DEVRIENDT Marc (1958) (F).
4762. DEVRIENDT Rudy (1954) (F).
4763. DEVRIERE L.F. (F).
4764. DE VRIES (1906) (F).
4765. DEVRIES Franciscus Jaak (1927) (F).
4766. DE VRIESE Camiel Aloïs (1895).
4767. DE VRIESE Cyriel Frans (1907).
4768. DE VRIEZE Camille Joseph (1895).
4769. DE VROE (F).
4770. DEVROE Georges Louis (1893).
4771. DEVROE L.F. (F).
4772. DEVROEDE Jean Pierre (1921) (F).
4773. DEVROYE René.
4774. DEVUE (1881) (F).
4775. DE VULDER Joseph (1906).
4776. DE VULDER Robert (1909).
4777. DE VUYST Cyrille (1885) (F).
4778. DE VUYST Pierre Raoul (1926) (F).
4779. DE VUYST Raoul (1905).
4780. DE VYLDER E. (F).
4781. DE VYLDER Yvan (1957) (F).
4782. DE WAAL P.J. (F).
4783. DEWACHTER Camille Cyrille (1904).
4784. DEWACHTER Raymond (1901).
4785. DESWAEF Mauritius Leo (1909).
4786. DE WAEGEMAEKER Pierre-Adophe, (1892).
4787. DEWAELE Benoît Joseph (1896).
4788. DE WAELE Jozef Omer (1921) (F).
4789. DE WAELE (1897) (F).
4790. DEWAELE André Joseph (1914) (F).
4791. DEWAELE Camille Gustave (1890).
4792. DEWAELE Dominique (1907).
4793. DE WAELE Georges Prosper (1899).
4794. DEWAELE Jean-Baptiste (1895).
4795. DEWAELE Joseph Désiré (1897).
4796. DE WAELE Joseph Evariste (1880).
4797. DE WAELE Jozef Raymond (1923) (F).
4798. DEWAELE Lambert Célestin (1905).
4799. DE WAELE Roger Bernard (1940) (F).
4800. DEWAELE Rudy (1958) (F).
4801. DE WAELE Z. (F).
4802. DEWAELEHEYNNS Albert (1941) (F).
4803. DEWALLEF Yves Sylvain (1937).
Contient deux fiches et huit photos.
4804. DEWALQUE François Joseph (1925).
4805. DE WANDEL Franky (1958) (F).

4806. DE WANDELEER Frank Marie (1960) (F).
4807. DE WART Georges Maurice (1893).
4808. DEWART Gustave Jules (1923) (F).
4809. DEWART Roland Paul (1913) (F).
4810. DEWASCH P.F. (F).
4811. DEWASME Alexandre Henri (1897).
4812. DEWATTINNE U. Jules Léonard (1898).
4813. DEWEER Hilaire Achiel (1935).
4814. DEWEER Joseph (1859) (F).
4815. DEWEER Max Evance (1940) (F).
4816. DE WEERDT Camillus Theophilus (1914) (F).
4817. DE WEERDT François (1905).
4818. DEWEERDT Maurice (1908).
4819. DEWEIRT Jules Noël (1934) (F).
4820. DE WEVER Joseph Jean (1903).
4821. DE WEVER Pierre Jacques (1901).
4822. DEWEZ (F).
4823. DEWEZ (1905) (F).
4824. DEWEZ Antoine (1910).
4825. DEWEZ Charles Joseph (1899).
4826. DEWIGNE (1873) (F).
4827. DE WILDE (1888) (F).
4828. DE WILDE Benoît Hippolyte (1874) (F).
4829. DE WILDE César François (1890).
4830. DE WILDE Cyriel (1950) (F).
4831. DE WILDE Cyrille (1903).
4832. DEWILDE Gilbert Edouard (1932).
4833. DEWILDE Julianus (1881).
4834. DEWILDE Marcel Petrus (1922) (F).
4835. DE WILDE Pierre François (1897).
4836. DE WILDE Remi (1878).
4837. DE WILDE Richard Henri (1889).
4838. DE WILDER (1873) (F).
4839. DE WIN (1913) (F).
4840. DE WINNE Joan Alfons (1955) (F).
4841. DE WINNE Michel (1908) (F).
4842. DE WINTER (F).
4843. DE WINTER (1887).
4844. DE WINTER Janvier René (1952) (F).
4844/1. DE WINTER Charles Théophile (1958) (F).
4845. DE WINTER Léon (1946) (F).
4846. DE WINTER Martinus Ludovica (1924).
4847. DE WINTER Robert (1908).
4848. DE WISPELAERE Clément (1905).
4849. DEWIT (1891) (F).
4850. DEWIT Frans (1921) (F).
4851. DE WIT Raimond Joseph (1928) (F).
4852. DE WITTE (1881) (F).

4853. DE WITTE Emile Achille (1879).
 4854. DE WITTE Erwin.
 4855. DE WITTE Ivo (1894).
 4856. DE WITTE Paul Adolphe (1913) (F).
 4857. DE WITTE Théodore Henri (1893).
 4858. DE WOLF G. (F).
 4859. DEWULF (1891) (F).
 4860. DEWULF Albert Marie (1903).
 4861. DE WULF Henri (1922) (F).
 4862. DE WULF Joseph Astère (1904).
 4863. DEWULF Léon Camille (1896).
 4864. DEWULF Philippe Henri (1949) (F).
 4865. DE WULF Pierre Léonard (1899).
 4866. DE XAVIER (baron) E.G. (F).
 4867. D'EXELLE Roger Isidoor.
 Ce dossier contient uniquement un papier indiquant « Ontvlucht
 gevangene. Zie Van Eyck – 5048 ».
4868. DEXTERS Jean Hubert (1895) (F).
 4869. DEZEURE Jean-Pierre (1954) (F).
 4870. DEZIRON Félix (1881) (F).
 4871. DEZITTERE Edmond (1891).
 4872. DEZOPPY Jules Joseph (F).
 4873. DE ZUTTER Cyriel (1904).
 4874. DEZUTTER Jérôme Léo (1897).
 4875. DEZUTTER Joseph Henri (1897).
 4876. DE ZUTTER Léopold Charles (1879).
 4877. DE ZUTTER Patrick Emiel (1956) (F).
 4878. D'HAEN Walter Alfons (1945).
 4879. D'HAENE (1897).
 4880. D'HAENE Julien Maurice (1899).
 4881. D'HAENE Louis (1866) (F).
 4882. D'HAENENS (1876) (F).
 4883. DHAENENS Alfred (1892).
 4884. D'HAENENS Edgard Gérard (1902).
 4885. DHAENENS Marcel Jules (1931) (F).
 4886. DHAENENS Michel Emmanuel (1906).
 4887. D'HAESE Désiré Odilon (1868) (F).
 4888. D'HAESE François Hector (1876) (F).
 4889. D'HAESE Léonard (1891).
 4890. D'HAESE Philémon (1913).
 4891. D'HAESE Pierre (1916) (F).
 4892. D'HAEYER (F).
 4893. DHAEYERE Jules (1906).
 4894. DHALLE (1884) (F).
 4895. D'HALLUIN G.C. (F).
 4896. D'HANENS Pierre Charles (1899).
 4897. D'HANIS Florent (1952) (F).
 4898. D'HAUWE F. (F).
 4899. D'HAUWE F. (1802) (F).

4900. D'HAVE Aimé Victor (1895).
4901. D'HAVE Joseph (1878) (F).
4902. DHEEDENE A. (F).
4903. DHEEDENE Adiel Maurits (1891).
4904. D'HEEDENE Christiaan (1958) (F).
4905. DHEEDENE Evariste Emile (1899).
4906. DHEEDENE Odile (F).
4907. D'HERDE Romain Jean (1893).
4908. D'HESPEEL Andréas Célestin (1910) (F).
4909. DHEUR Florent Ghislain (1898).
4910. D'HEUR Joseph Hubert (F).
4911. DHEUR Michel Armand (F).
4912. DHEUWAERT Léonce Raymond (1901).
Il s'agit du livret militaire.
4913. DHOEST (F).
4914. D'HOKER Camille (1866) (F).
4915. D'HOLLANDER.
Il s'agit d'une photo.
4916. D'HOLLANDER Jan Frans (1890) (F).
4917. DHONDT André Lucien (1913).
4918. D'HONDT Charles Edmond (1907).
4919. D'HONDT Ernest Marcel (1903).
4920. D'HONDT Jules César (1895).
4921. DHONDT Louis François (1868) (F).
4922. D'HONDT Maurice Julien (1916).
4923. DHONDT Médard Edmond (1871) (F).
4924. DHONDT Piet Urbain (1962) (F).
4925. DHONDT Renaat (1944) (F).
4926. DHONDT Robert (1908).
4927. D'HONDT Roger Benoît (1901).
4928. DHONDT Yvan (1956) (F).
4929. D'HONT Ernest François (1902).
4930. D'HONT F. (F).
4931. D'HOOGHE (1882) (F).
4932. D'HOOGHE Georges Auguste (1904).
4933. D'HOOGHE Lucien Joseph (1927) (F).
4934. D'HOOGHE Michel (F).
4935. DHOOGHE Urbain Camille (F).
4936. D'HOOGHE Valeer.
Contient uniquement un papier indiquant quelques mentions (dont « zie Lietaer – 21.031 »).
4937. D'HOOGHE Michaël (1960) (F).
4938. D'HOORE Arthur François (1904).
4939. D'HOORE Leo Jozef (1906).
4940. D'HOORE Lucien Auguste (1900).
4941. DHOORE Maurice Marie (1947) (F).
4942. D'HOSE (1889) (F).
4943. D'HOSSCHE Hector Jean (F).
4944. DHULSTER Camille (1905).

4945. D'HULSTER Godfried Omer.
Contient uniquement un document relatif à son mariage.
4946. DIAS Charles Louis (1900).
4947. DICK Jules Coreneille (1897).
4948. DIDAILE E.J. (F).
4949. DIDDEN (1879) (F).
4950. DIDDEN Jean (1909).
4951. DIDDEN Jean Guillaume (1896).
4952. DIDIER Albert (1906).
4953. DIDIER Denis François(1898).
4954. DIDIER F.X. (F).
4955. DIDIER Fernand Germain (1946) (F).
4956. DIDIER Flavien (1900).
4957. DIDION Désiré Armand (1906).
4958. DIDION Jean Paul (1948) (F).
4959. DIDION Marcel Auguste (1920).
4960. DIEDERICH François (1906).
4961. DIELS.
Contient uniquement une petite fiche avec une photo, le numéro matricule et la mention « Bde Bsl ».
4962. DIERCK Joseph Emile (1880) (F).
4963. DIERCKX Gustaaf Ida.
Le dossier est vide.
4964. DIERCKX René Louis (1930) (F).
4965. DIERCKX Robert (1954) (F).
4966. DIERICK J.B. (F).
4967. DIERICK Pierre (1917) (F).
4968. DIERICK Willy Anado (1907).
4969. DIERICKX (1894) (F).
4970. DIERICKX Charles Louis (1922) (F).
4971. DIERICKX Corneel (1896).
4972. DIERICKX Mauritius Benediktus (1926) (F).
4973. DIERICKX P.J. (F).
4974. DIERICKX Théophile (1871) (F).
4975. DIERICKX-VISSCHERS Corneille François (1874) (F).
4976. DIERICKX-VISSCHERS Johnny Luc (1944) (F).
4977. DIERINCK François Edgard (1895).
4978. DIERKEN Louis Godfroid (1897).
4979. DIEST J.F.F. (F).
4980. DIEU Achille Honoré (1890).
4981. DIEU Luc Germain (1955).
4982. DIEU Lucien (1923) (F).
4983. DIEU Yvon Noël (1951).
4984. DIEUDONNÉ André.
Le dossier est vide.
4985. DIEUDONNÉ Auguste Joseph (1902).
4986. DIEUDONNÉ Raymond Gilles (1912).
4987. DIEUSSAERT (1892) (F).
4988. DIEZ A. (F).

4989.	DIEZ J.B. (F).
4990.	DIEZ S. (F).
4991.	DIEZ S. (F).
4992.	DIFFERDING.
4993.	DIFFERDING Gustave Pierre (1864) (F).
4994.	DIFFERDING J.P. (F).
4995.	DIFFERDING P. (F).
4996.	DIGIAROMO Louis Joseph (F).
4997.	DIGIORGI. Il s'agit d'une photocopie d'une photo.
4998.	DILENS Martinus Josephus (1913) (F).
4999.	DILLIEN Pierre (1958) (F).
5000.	DILLIS Pierre Jean (1890).
5001.	DIMANCHE Marcel Joseph (1895).
5002.	DINANT (1881) (F).
5003.	DINANT A. (F).
5004.	DINANT P.F. (F).
5005.	DINANT Paul Octave (1913) (F).
5006.	DINAU René Charles (1899).
5007.	DINEUR Marcel René (1914) (F).
5008.	DINNEWETH Oswald (1951) (F).
5009.	DINON Patrick Denis (1960) (F).
5010.	DIODORE Paul Alexis (1928).
5011.	DION A.L. (F).
5012.	DION Emile Joseph (1901).
5013.	DION F.X. (F).
5014.	DION Nicolas Joseph (1876) (F).
5015.	DIPENDAELE Henri (1930) (F).
5016.	DIRCKX Isidore Servars (F).
5017.	DIRCKX Jean Michel (1902).
5018.	DIRCKX Reinier. Le dossier est vide.
5019.	DIRICKS Jan Hendrik (1895).
5020.	DIRIX (F).
5021.	DIRIX Alphonse François (1899).
5022.	DISEUR Joseph Lucien (1881) (F).
5023.	DISSE Jean Baptiste (1898).
5024.	DISTECHE P.J.J. (F).
5025.	DIVEUX P. (F).
5026.	DIVOY (1896) (F).
5027.	DIVOY Joseph (1898).
5028.	DIXHEURS (F).
5029.	DIXHEURS J.J. (F).
5030.	DIZIER Alphonse Joseph (1894).
5031.	DIZIER Gilbert Joseph.
5032.	DOBBELSTEYN Marie Hubert (1860) (F).
5033.	DOCK Albert Ghislain (1916).
5034.	DOCK Robert (1932).
5035.	DOCKX Jaak Jan (1892).

5036. DOCQUIER (1887) (F).
 5037. DOCQUIER André Arthur (1926) (F).
 5038. DOCQUIR Louis Joseph (1906).
 5039. DOCQUIR Raymond Albert (1913) (F).
 5040. DODET Jules Joseph (1865) (F).
 5041. DOGNY Lucien Joseph (1923) (F).
 5042. DOIGNIE Jacques Emile (1949).
 5043. DOISE (1881) (F).
 5044. DOLFEN (1883) (F).
 5045. DOLHEN Raymond Henri (1897) (F).
 5046. DOLHIN (F).
 5047. DOLISY N. (F).
 5048. DOM (1876) (F).
 5049. DOM Jean Henri (1924).
 5050. DOMBRET (1889) (F).
 5051. DOMBRET (1892) (F).
 5052. DOMBRET Jean Joseph (1924).
 5053. DOMBREZ A.J. (F).
 5054. DOMBREZ Henri Joseph (1862) (F).
 5055. DOMER Honoré Louis (1880) (F).
 5056. DOMER V.C.J. (F).
 5057. DOMINICY Jean Emile (1906).
 5058. DOMMICENT Maurice Lodewijk (1959) (F).
 5059. DOMS Alex Jean (1932).
 5060. DOMS Alexis Isidore (1899).
 5061. DOMS Frans Eugeen (1920).
 5062. DOMS Michel (1961) (F).
 5063. DOMS Philippe Auguste (1889).
 5064. DONCK Cyrille Honoré (1903).
 5065. DONCKERS Jules Joseph (1898).
 5066. DONDEYNE Achiel.
 Contient une fiche et une photo en deux exemplaires.
 5067. DONDEYNE Camille Cyrille (1892).
 5068. DONDEZ Serge Maurice (1916).
 5069. DONKERWOLKE Léon Maurice (1926).
 5070. DONNAY (1881) (F).
 5071. DONNEAUX André Valentin (1864) (F).
 5072. DONNEN (F).
 5073. DONNEUX Hubert (1908).
 5074. DON PORTO CARERO Auguste Jean (1906).
 5075. DONS Felix Pierre (1890).
 5076. DONVEN J. (F).
 5077. DONY Jean Hubert (1895).
 5078. DOOMS Maurice (F).
 5079. DOPS (1895) (F).
 5080. DOPS Louis (1893).
 5081. DOR Roger Henri (1913).
 5082. D'ORCHIMONT René Jacques (1918).

5083. DORIGNAUX Auguste Joseph (1895).
 5084. D'ORJO E.C.C.X. (F).
 5085. DORJOUX Emile Désiré (1896).
 5086. DORSINFANG Edmond (1876) (F).
 5087. DORVAL (F).
 5088. DORVILLERS Charles Emmanuel (1875).
 5089. DORY (1884) (F).
 5090. DORY Louis Joseph (1894).
 5091. DORYS Adolphe Jules (1891).
 5092. DOSOGNE Jacques Marie (1961) (F).
 5093. DOSSE (1896) (F).
 5094. DOSTAL A.G.A. (F).
 5095. DOSTAL J.A.E. (F).
 5096. DOTREPPE Lucien Ghislain (1920) (F).
 5097. DOUCET Georges Louis (1897).
 5098. DOUCET Jules Charles (1871).
 5099. DOUFFET René Henri (1914) (F).
 Contient ses plaques d'identité.
 5100. DOUILLEZ Louis (1916) (F).
 5101. DOUILLEZ O.J. (F).
 5102. DOUIN P.J. (F).
 5103. DOUMEN Hubert Sibille (1933) (F).
 5104. DOUMIS J.L. (F).
 5105. DOUNY (1881) (F).
 5106. DOUNY Léon (1888).
 5107. DOURET (F).
 5108. DOURET A.L.J. (1860) (F).
 5109. DOURET Georges Victor (1882) (F).
 Contient trois photos.
 5110. DOURET J.B.T. (F).
 5111. DOURET Léo Louis (1922) (F).
 Contient les négatifs sur pellicule des photos de ses funérailles.
 5112. DURTE Constant Joseph.
 5113. DOUTEUR Albert René (1908).
 5114. DOUTRELUINGNE Albertus Alphonsus (1896).
 5115. DOUTRELUINGNE André Achille (1925) (F).
 5116. DOWCY Georges Théophile (1903).
 5117. DOYE Louis Alfred (1933) (F).
 5118. DOYEN Emile Joseph (1890).
 5119. DOYEN Isidore Joseph (1865) (F).
 5120. DOYEN Jean (1912).
 Il s'agit d'une photo.
 5121. DOYEN Léon (F).
 5122. DOZOT Hubert Joseph Ghislain (1915).
 5123. DRABBE Gilbert Léon (1956) (F).
 5124. DRAGON (1878) (F).
 5125. DRAIME André (1909).
 5126. DRAIME Auguste (1892).

5127. DRAMAIX Louis.
Il s'agit d'une photocopie d'un extrait d'une revue (notice nécrologique).
5128. DRAPIER (1892) (F).
5129. DRAPIER Raymond Lambert (1907).
5130. DRAPPIER Hector (1886).
5131. DRAUX (F).
5132. DRAYE Fernand (1924) (F).
5133. DREES Joseph Auguste (1907).
5134. DREMIERE Marcel (1920) (F).
5135. DRESSE Jean O. (1866) (F).
5136. DRESSE Paul Jean (1895).
5137. DRESSEN Alphonse Jules (1906).
5138. DRICOT (1868) (F).
5139. DRICOT (1878) (F).
5140. DRICOT Eli Joseph (1870) (F).
5141. DRICOT Léon (1897).
5142. DRIES Jean Joseph (1886).
5143. DRIES Joseph
5144. DRIES Pierre (1897).
5145. DRIESEN Frans (F).
5146. DRIESEN Jacques (1955) (F).
5147. DRIESEN Leopoldus Laurentius
5148. DRIESEN Martine.
Il s'agit d'une note interne annonçant son décès.
5149. DRIESKENS (F).
5150. DRIESKENS Michel Marie (1938) (F).
5151. DRIESENS Richard (1950).
5152. DRIESENS Willy (1949) (F).
5153. DRIKONINGEN Joseph (1909).
5154. DROESBEKE Romain (1952).
5155. DROESHAUT Joël (1931) (F).
5156. DROGUEST (1890) (F).
5157. DROGUEST Georges Joseph (1899).
5158. DROMELET Georges.
5159. DROOGMANS Mathieu (1927) (F).
5160. DROPSY Adolphe Camille (1856) (F).
5161. DROPSY Paul Gilles (1905).
5162. DRUART (1904) (F).
5163. DRUART E. (F).
5164. DRUART Edouard Alfred (1869) (F).
5165. DRUART Henri (1939) (F).
5166. DRUART J. (F).
5167. DRUMEAUX E.J. (F).
5168. DRUWE Arsène Augustin (1863) (F).
5169. DRYEPONDT Constant François (1881) (F).
5170. DUBART Henri (1920) (F).
5171. DUBE Dieudonné Aloïse.
Contient une seule pièce relative à sa pension

5172.	DUBE Narcisse (1896).
5173.	DUBISY Fernand (1906).
5174.	DUBOIS (1880) (F).
5175.	DUBOIS (1897) (F).
5176.	DUBOIS (1899) (F).
5177.	DUBOIS A.C. (F).
5178.	DUBOIS A.J. (F).
5179.	DUBOIS A.J. (F).
5180.	DUBOIS Alain (1925) (F).
5181.	DUBOIS Alfons (1931) (F).
5182.	DUBOIS Alfred Florimond (1864) (F).
5183.	DUBOIS Arthur (F).
5184.	DUBOIS Franz (1935) (F).
5185.	DUBOIS Horace (1923) (F).
5186.	DUBOIS Jules Hubert (1897).
5187.	DUBOIS Julien (1915) (F).
5188.	DUBOIS L. (F).
5189.	DUBOIS L.A. (F).
5190.	DUBOIS Léon (1907) (F).
5191.	DUBOIS Marcel (1907).
5192.	DUBOIS Odile Camille (1898).
5193.	DUBOIS Robert Joseph (1917) (F).
5194.	DUBOIS Simon (1921) (F).
5195.	DUBOIS Walhère Gilles (1901).
5196.	DUBOURYS Victor Jean-Baptiste (1868) (F).
5197.	DUBREUCQ Armilde Géry (1898).
5198.	DUBRULE Ferdinand (1932) (F).
5199.	DUBRULLE Albertus (1906).
5200.	DUBRULLE F.A. (F).
5201.	DUBRULLE Gaston (F).
5202.	DUBU Georges Jean (1905).
5203.	DUBUCQ Hector Jules (1901).
5204.	DUBUCQ Ulice (1916) (F).
5205.	DUBUISSON Armand Antoine (1898).
5206.	DUBUISSON Emile (1897).
5207.	DUBUISSON Félicien (1909).
5208.	DUBUISSON Ferdinand Mathieu (1909).
5209.	DUBUISSON François Nestor (1901).
5210.	DUBUISSON Omer (1895).
5211.	DUBUS Emile (1915) (F).
5212.	DUCARME Gaston (1923) (F).
5213.	DUCARNE Albert A.J. (1909).
5214.	DUCASTEL (1904) (F).
5215.	DUCASTEL Fernand Jean (1892).
5216.	DUCHATEAU (1877) (F).
5217.	DUCHATEAU Auguste Remy (1909).
5218.	DUCHATEAU Edouard (1907).
5219.	DUCHATEAU Joseph Jean (1889).

5220. DUCHATEAU Joseph Louis (1874) (F).
 5221. DUCHATELET Alain Robrecht (1944) (F).
 5222. DUCHATELET Willie.
 5223. DUCHATELET Willy (1908) (F).
 5224. DUCHAU Willy (1928) (F).
 5225. DUCHENE.
 Il s'agit de deux photos.
 5226. DUCHENE D.J. (F).
 5227. DUCHENE Fernand Jean (1895).
 5228. DUCHENE Ghislain Gaston (1907).
 5229. DUCHENE Jules Joseph (1892).
 5230. DUCHENE Roland (1921) (F).
 5231. DUCHESNE (F).
 5232. DUCHESNE J.A. (F).
 5233. DUCHESNE Marcel
 5234. DUCHEYNE Marcel (1927).
 5235. DUCHEZ Gilbert (1909).
 5236. DUCHI (F).
 5237. DUCKERS Guy (1956) (F).
 5238. DUCULOT Claude (1955).
 5239. DUCULOT Jules Martin (1898).
 5240. DUCULOT Marc Jean (1959) (F).
 5241. DUCULOT Martin Joseph (1871) (F).
 5242. DUCULOT Maurice (1923) (F).
 5243. DUCUROIR Ernest Paul (1911) (F).
 5244. DUDANS (1892) (F).
 5245. DUELZ Gaston Etienne (1897).
 5246. DUERINCK Joseph (1908).
 5247. DUEZ B. (1829) (F).
 5248. DUFAIT Charles Louis (1900).
 5249. DUFAIT Marcel Edmond (1903).
 5250. DUFAUX Robert Alfred (1920) (F).
 5251. DUFAYS Georges (1871) (F).
 5252. DUFAYS Ghislain Richard (1933).
 5253. DUFFOUR Georges (1913) (F).
 5254. DUFIEF C.J. (F).
 5255. DUFLOS Claude Hector (1936).
 5256. DUFLOUCQ H.D. (F).
 5257. DUFOER André Joseph (1906).
 5258. DUFOSSET Marcel Tulia (1905).
 5259. DUFOUR Armand (1898).
 5260. DUFOUR Bernard Franz (1959) (F).
 5261. DUFOUR Edgard Alexis (1908).
 5262. DUFOUR Gaston Louis (1897).
 5263. DUFOUR Henri (1892).
 5264. DUFOUR Raymond (1923) (F).
 5265. DUFOUR Robert (1921) (F).
 5266. DUFOUR Robert (1931).

5267. DUFOUR Willy (1915).
 5268. DUFOURMONT Marc Henri (1896).
 5269. DUFRANE Gaston (1909).
 5270. DUFRASNE Arthur (1922) (F).
 5271. DUFRASNE René Jean (1898).
 5272. DUFRASNE Ulysse (1862) (F).
 Contient deux fiches et une photo.
 5273. DUFRASNES Fernand Emile (1903).
 5274. DUFRESNE Jean (F).
 5275. DUGARDEIN Maurice Corneille (1895).
 5276. DUGAUQUIER Joseph (1876) (F).
 5277. DUHAUT Georges Marcel (1948) (F).
 5278. DUHAUT Marcel (1919) (F).
 5279. DUHAYON Raymond (1915) (F).
 5280. DUISTERS Antoon (1957) (F).
 5281. DUJARDIN (F).
 5282. DUJARDIN (1888) (F).
 5283. DU JARDIN (1891) (F).
 5284. DUJARDIN Marcel (1903).
 5285. DUJARDIN Maurice Auguste (1906).
 5286. DUJARDIN Paul (1916) (F).
 5287. DUJARDIN Remi (1926) (F).
 5288. DUJEU Sylvain (1918) (F).
 5289. DULIER Jules Ghislain (1910).
 5290. DULIEU Elie Jules (1867) (F).
 5291. DULIEU Gaston Emile (1898).
 5292. DULIEU Henri Lucien (1923) (F).
 5293. DULLAERT Guido Gertrude (1944) (F).
 5294. DUMAY Joseph Hubert (1904).
 5295. DUMEZ Charles Valère (1929) (F).
 5296. DUMON Georges Joseph (1903).
 5297. DUMONCEAU T.J. (F).
 5298. DUMONCEAUX Fernand (1911).
 5299. DUMONCEAUX Jean Joseph (1900).
 5300. DUMONT.
 Contient sept photos.
 5301. DUMONT (1873) (F).
 5302. DUMONT (1875) (F).
 5303. DUMONT (1877) (F).
 5304. DUMONT (1882) (F).
 5305. DUMONT (1885) (F).
 5306. DUMONT (1919) (F).
 5307. DUMONT Alfred Albert (1917) (F).
 5308. DUMONT Armand Charles (1922) (F).
 5309. DUMONT Arnold Marie (1908).
 5310. DUMONT Claude (F).
 5311. DUMONT Emile Alphonse (1896).
 5312. DUMONT Eugène Laurent (1951) (F).
 5313. DUMONT Firmin Lucien (1914) (F).

5314. DUMONT Hubert Jean Ghislain (1907).
5315. DUMONT J.H.J.
Le dossier est vide.
5316. DUMONT J.J. (F).
5317. DUMONT José (F).
5318. DUMONT Jules Hippolyte (1876) (F).
Il s'agit d'une note interne annonçant son décès.
5319. DUMONT Julien Arthur (1865) (F).
5320. DUMONT L.J. (1857) (F).
5321. DUMONT Norbert Adam (1906).
5322. DUMONT Philippe Joseph (1868) (F).
5323. DUMONT Victor Henri (1876) (F).
5324. DUMONT Victor Joseph (1930).
5325. DUMONT Victor Noël (1929) (F).
5326. DUMORTIER Denis Ghislain (1922) (F).
5327. DUMORTIER Jules (1894).
5328. DUMOULIN Jean (1938) (F).
5329. DUMOULIN Nestor Emile (1894).
5330. DUNESNE René César (1898).
5331. DEPAGNE H.J. (F).
5332. DUPARQUE Emile (1900).
5333. DUPLESSIS Louis (1950) (F).
5334. DUPLESSIS Marc (1959) (F).
5335. DUPLESSIS Wilhelmus Antonius (1924) (F).
5336. DUPLIEY Paul Joseph (1933).
5337. DUPON Jules (1897).
5338. DUPON N.F. (F).
5339. DUPONCHEL Fredy (1954) (F).
5340. DUPONT.
Il s'agit d'une photocopie d'une page de la « Revue de la Gendarmerie ».
5341. DUPONT (1891) (F).
5342. DUPONT Achille Cyrille (1895).
5343. DUPONT Albert Joseph (1908).
5344. DUPONT Alexandre Henri (1771).
5345. DUPONT Antoine Firmin (1881) (F).
5346. DUPONT Armand (1893).
5347. DUPONT Arthur Fernand (1898).
5348. DUPONT Auguste Joseph (1866) (F).
5349. DUPONT Augustin Joseph (1920) (F).
5350. DUPONT Eugène Joseph (1895).
5351. DUPONT Henri Charles (1867) (F).
5352. DUPONT Hubert (1909).
5353. DUPONT Hubert Joseph (1888).
5354. DUPONT J. (1809) (F).
5355. DUPONT L. (F).
5356. DUPONT L.J. (F).
5357. DUPONT Louis Emile (1930).
5358. DUPONT Lucien (1880) (F).

5359. DUPONT M.J. (F).
5360. DUPONT Nicolas Alphonse (1867) (F).
5361. DUPONT Roger (1905).
5362. DUPRÉ Servais Joseph (1787) (F).
5363. DUPREZ Germain Ange (1896).
5364. DUPUIS Edouard Joseph (1896).
5365. DUPUIS Ernest (1910).
5366. DUPUIS Joseph Eugène (1917) (F).
5367. DUPUIS Walter Joseph (1864) (F).
5368. DUQUAINE (1875) (F).
5369. DUQUENNOY Henri (1891).
5370. DUQUENNOY Roger Alphonse (1924) (F).
5371. DUQUESNE Armand Aurélien (1909).
5372. DUQUESNE Joseph Jérôme (1930) (F).
5373. DUQUESNE V.M.J. (1808) (F).
5374. DURAN Frans Gérard (1932) (F).
5375. DURAND Alexandre Pierre (1864) (F).
5376. DURANG Arthur (1904).
5377. DURANT Aristide (1899).
5378. DURANT Arthur (1896).
5379. DURANT Emile Joseph (1863) (F).
5380. DURANT Georges (1941) (F).
5381. DURENNE Fernand (1896).
5382. DURES Valère (1892) (F).
5383. DURIAU Emile (1920) (F).
5384. DURIEU Jules (1900).
5385. DURIEU René Remi (F).
5386. DURIEUX (1885) (F).
5387. DURIEUX Jean-Marie Hector (1937) (F).
5388. DURIEUX Jean-Marie Victor (F).
5389. DURIEUX Oscar Ulysse (1889).
5390. DURIEUX Victor Valéry (1904).
5391. DURINCK Achille (F).
5392. DURINCK Alex (1926) (F).
5393. DURLET Hubert (1957) (F).
5394. DURNEZ Lucien (1932) (F).
5395. DUROT Ferdinand Jules (1863) (F).
5396. DUROY Lucien Joseph (1894).
5397. DURSIN Guy Alexis (1939) (F).
5398. DURUISSEAU (1897) (F).
5399. DURUISSEAU Aimé Edouard (1927).
5400. DURVAUX Léopold Elisé (1916) (F).
5401. DURVIN André Emile (1907).
5402. DURY Francky Danny (1957) (F).
5403. DURY Lucien F. (1897).
5404. DUSAUCY Auguste François (1874) (F).
5405. DUSAUSOIS Gustave Joseph (1864) (F).
5406. DUSOLON Camille René (1904).

5407. DUSSART Guy.
5408. DUSSART Louis Joseph (1903).
5409. DUSSART Nicolas François (1908).
5410. DUTERME.
Il s'agit d'une photo.
5411. DUTERME Jean Baptiste (1860) (F).
5412. DUTHOIS Yves Robert (F).
5413. DUTILLEUX Emile Ernest (1908).
5414. DUTILLEUX Oswald Louis (1906).
5415. DUTILLEUX René (1905).
5416. DUTILLEUX Théophile (1908).
5417. DUTRÉ Victor (1897).
5418. DUTRIEU Christian Edgard (1959) (F).
5419. DUTRY Geert José (1955) (F).
5420. DUVAL René (F).
5421. DUVIGNEAUD J.M.J.D. (1821) (F).
5422. DUVINAGE Isidore (1859) (F).
5423. DUVIVIER Georges (1920) (F).
5424. DUVIVIER Germain (1921).
5425. DUVIVIER J.M.
5426. DUVIVIER Jules (F).
5427. DUVIVIER Léonard (1918).
5428. DUWELZ Adolphe Mathias (1895).
5429. DUWELZ Robert (1905).
5430. DUYCK Léon Gustave (1901).
5431. DUYM (1886) (F).
5432. DUYM (1913) (F).
5433. DUYTSCHAEVER Petrus Emile (1870).
5434. DUYVEJONCK Geert Alfons (1958) (F).
5435. DYCKMANS Pierre Jean (1892).
- 5436-10517. Dossiers personnels, fiches et documentation diverse sur les gendarmes [E à M].
[ca. 1870-1990]. 5085 chemises
La mention (F) signifie que le dossier n'est constitué que d'une ou plusieurs fiches.
5436. EBROIN Jean-Pol (1952).
Il s'agit de deux photocopies (in memoriam).
5437. ECHEMENT Henri Alphonse (1865) (F).
5438. ECOBECQ Raymond (1922) (F).
5439. EDMOND A.A. (F).
5440. EECKHAUT Alphonse Jean (1904).
5441. EECKHAUT Koenraad Zénon (1960).
5442. EECKHOUDT Georges Benoni (1905).
5443. EECKHOUT Alex (1959) (F).
5444. EECKHOUT Arthur (1892).
5445. EECKHOUT François (1904).
5446. EECKHOUT François Hector (1895).
5447. EECKHOUT Herman (1942) (F).
5448. EECKHOUT Jean-Baptiste (1902).

5449. EECKHOUT Jordan Théopiel (1931) (F).
 5450. EECKHOUT Richard Lucien (1921) (F).
 5451. EEMAN Joseph Julien (1931) (F).
 5452. EEMBEEK Daniel Emiel (1959) (F).
 5453. EERDEKENS Jacobus (1955) (F).
 5454. EFFINIER André Jules (1930) (F).
 5455. EGEDY Maurice François (1909).
 5456. EGGERICKX Nestor Jean (1930) (F).
 5457. EGGERMONT Joseph Eugène (1876).
 5458. EGGERMONT Lucien Georges (1929) (F).
 5459. EGGERMONT Valerius Audomarus (1909).
 5460. EGGERS Lambert (1955) (F).
 5461. EHL Jean Pierre (1871) (F).
 5462. ELAUT Achiel August (1921) (F).
 5463. ELECTRE J.B.J. (F).
 5464. ELEN Marc (1962) (F).
 5465. ELESSE Michel Marie (1948) (F).
 5466. ELIAS Arthur (1901).
 5467. ELIAS Eugène Nicolas (1856) (F).
 5468. ELISE Jean (1953) (F).
 5469. ELLENBECKER (1885) (F).
 5470. ELOI (F).
 5471. ELOI Julien Henri (1909).
 5472. ELOIRE.
 Il s'agit d'une photocopie d'un extrait d'une revue.
 5473. ELOIRE Georges Robert (1946) (F).
 5474. ELOOT Edouard Joseph (1903).
 5475. ELOOT Gilbert Charles (1901).
 5476. ELOY Edouard Joseph (1865).
 5477. ELOY René Roger (1919) (F).
 5478. ELSÉN Edouard Albert (1898).
 5479. ELSÉN Félix (1895) (F).
 5480. ELSÉN Jan Maria (1957) (F).
 5481. ELSÉN Luc Leo (1961) (F).
 5482. ELSÉN Paul François (1916) (F).
 5483. ELSMOORTEEL Henricus Gustavus (1934) (F).
 5484. ELST Danny (1962) (F).
 5485. ELU Robert Eugène (1929) (F).
 5486. EMBRECHTS François Joseph (1908).
 5487. EMOND Joseph Albert (1897).
 5488. EMOND Victor (1889).
 5489. EMONDS Paul Hubert (1898).
 5490. EMONS Jean Marie (1955) (F).
 5491. ENEMAN (1905) (F).
 5492. ENGELBEEN Hubert Célestin (1901).
 5493. ENGELBEL Jean-Marie (1962).
 Il s'agit d'une photo, d'une photocopie d'un extrait de la revue
 « L'Echo » et d'une lettre de l'Etat-major concernant l'inscription de
 son décès dans le Livre d'or de la Gendarmerie (décédé en service).

5494. ENGELBOSCH François Gérard.
 5495. ENGELLEN Jean Pierre.
 5496. ENGELLEN Johannes Hendrick (1799).
 5497. ENGELLEN Joseph (1892).
 5498. ENGELLEN Josephus Willebrordus (1905).
 5499. ENGELS Alphonse (1895).
 5500. ENGELS Alphonsus Norbertus (1926) (F).
 5501. ENGELS Jean (1898).
 5502. ENGELS Jozef (1932) (F).
 5503. ENGELS Judo Clemens (1943) (F).
 5504. ENGELS Louis Germain (1908).
 5505. ENGELS Lucien Henri (1907).
 5506. ENGELS Pierre François (1875) (F).
 5507. ENGLEBERT J.B. (F).
 5508. ENGLEBERT Jean Hubert Joseph (1896).
 5509. ENGLEBERT L.C.A. (1868) (F).
 5510. ENIS Alphonse Félix (1897).
 5511. ENIS Charles (1893).
 5512. ENNAERT (1883) (F).
 5513. EPPE (1902) (F).
 5514. EPPE F.J. (F).
 5515. EPPE P.
 5516. EPPE Pierre Paul (1897).
 5517. ERAETS Philippe Richard (1893).
 5518. ERAUW Omer (1890).
 5519. ERBO Maurice Gustave (1903).
 5520. ERGS H.B. (F).
 5521. ERKELBOUT Jean Baptiste (1931) (F).
 5522. ERLER (1882) (F).
 5523. ERMEL J. (F).
 5524. ERNENS Léonard.
 5525. ERNIQUIN Jean Joseph (1899).
 5526. ERNON.
 Il s'agit d'une photocopie d'un extrait d'une revue.
 5527. ERNOULD E.J.C. (F).
 5528. ERNOULD E.J.G. (F).
 5529. ERNOULD Florentin Ghislain (1872) (F).
 5530. ERNOULD Isidore (1859) (F).
 5531. ERNOULD J.B.A. (F).
 5532. ERPELS François Albert (1932) (F).
 5533. ERVEN Antoine Jean (1879) (F).
 5534. ERVINCKX Albert (1918) (F).
 5535. ESCHE F.X. (F).
 5536. ESCOUFLAIRE (F).
 5537. ESSER Jean.
 Il s'agit de deux photos.
 5538. ESSERICKX Nestor Jean (1930) (F).
 5539. ESSERS Joseph (1902).
 5540. ETIENNE (1895) (F).

5541. ETIENNE Alphonse Léon (1929) (F).
 5542. ETIENNE François Joseph (1871) (F).
 5543. ETIENNE Gérard Joseph (1870) (F).
 5544. ETIENNE Joseph Lucien (1929) (F).
 5545. EVARISTE René Ghislain (1903).
 5546. EVEN Léopold Edouard (1926) (F).
 5547. EVENS (1887) (F).
 5548. EVENS (1888) (F).
 5549. EVENS Jean Mathieu (1896).
 5550. EVENS René (1955) (F).
 5551. EVERAERT (1900).
 5552. EVERAERT Albinus (1909).
 5553. EVERAERT Jan (1889) (F).
 Contient aussi huit photos.
 5554. EVERAERT Léopold (1930) (F).
 5555. EVERAERT Victor Emmanuel (1934) (F).
 5556. EVERS Albert Paul (1905).
 5557. EVRARD (1880) (F).
 5558. EVRARD (1889) (F).
 5559. EVRARD (1891) (F).
 5560. EVRARD Alexandre Maurice (1913) (F).
 5560/1. EVRARD Alfred (1865) (F).
 5561. EVRARD Aril (1922) (F).
 5562. EVRARD Arthur (1896).
 5563. EVRARD E.J. (F).
 5564. EVRARD Edmond Gilles (1898).
 5565. EVRARD F.J. (F).
 5566. EVRARD Fernand (1914).
 5567. EVRARD H.J. (F).
 5568. EVRARD J. (F).
 5569. EVRARD Jean (1924) (F).
 5570. EVRARD Julien Henri (1892).
 5571. EVRARD Léon Gustave (1896).
 5572. EVRARD Léon Maurice (1917) (F).
 5573. EVRARD Lucien Emile (1897).
 5574. EVRARD Maurice Fernand (1904).
 5575. EXSTEENS J.F. (F).
 5576. EXSTEYL Léopold Livin (1896) (F).
 5577. EYCKEN Michel Pierre (1957) (F).
 5578. EYCKERMANS Jean Corneille (1783).
 Copies d'une lettre adressée par Max Eyckermans au Service historique de la police, en date du 6 septembre 2001.
 5579. EYERS Joseph (1871).
 5580. EYKELBERG Pierre Louis (1874) (F).
 5581. EYNATTEN François Gaston (1909).
 5582. FABECK Eugène (1900).
 5583. FABECK Joseph (1909).
 5584. FABECK Pierre (1891).
 5585. FABECK Pierre Marie (1938).

5586. FABER J. (F).
 5587. FABRY André Gustave (1934).
 5588. FABRY J.B. (1812) (F).
 5589. FABRY Léon Joseph (1893).
 5590. FABRY Noël Joseph (1860) (F).
 5591. FADANNI Léopold Eugène (1897).
 5592. FADEUR Gaston (1909).
 5593. FAES Julien Rosalia (1961) (F).
 5594. FAGNANT Camille François (1896).
 5595. FAGNIART J.L. (F).
 5596. FAGNY Guilain (1948) (F).
 5597. FAIDHERBE Alexandre (1919) (F).
 5598. FAIDHERBE L. (F).
 5599. FAIGNAERT André Jean (1939).
 5600. FAIRON Jean Toussaint (1907).
 5601. FAIRON Joseph Victor (1923).
 5602. FAIRON Victor Joseph (1899).
 5603. FALISE Raymond Jean (1894).
 5604. FALLISE (1915) (F).
 5605. FALLUEL Walter Jules (1920) (F).
 5606. FALMAGNE Edmond Albert (1900).
 5607. FALMAGNE Paul Armand (1904).
 5608. FANARD Jean Baptiste (1868) (F).
 5609. FANARD Joseph Aubin (1900) (F).
 5610. FANARD Raphaël Elie (1902).
 5611. FANCHON Roger Léon (1921) (F).
 5612. FANIEL Maurice Henri (1908) (F).
 5613. FANNES Louis Guillaume (1902).
 5614. FARNIR François Ghislain (1897).
 5615. FARNIR Maurille Justine (1902).
 5616. FASSOTTE Jules Henri (1897).
 5617. FASTRE Jean-Luc (1960) (F).
 5618. FASTRE Louis Henri (1909).
 5619. FASTREZ Maurice Joseph (1904).
 5620. FAUCONNIER J.J. (F).
 5621. FAUCONNIER Pierre Julien (1947).
 5622. FAUST André Germain.
 Il s'agit d'une photocopie d'un extrait d'une revue.
 5623. FAUTRAY (1886) (F).
 5624. FAUVERSIENNE D. (F).
 5625. FAUVILLE Henri Joseph (1902).
 5626. FAVERE Remi Médard (1908).
 5627. FAVERLY Marcel Constant (1919).
 Il s'agit de son livret militaire.
 5628. FAVEYST Victor (1915).
 5629. FAVRESSE Jules Camille (1913) (F).
 5630. FAY (1877) (F).
 5631. FAY Ferdinand Joseph (1874) (F).
 5632. FAYHAY François Fernand

5633. FAYS Camille Joseph (1899).
 5634. FAYS J.P. (F).
 5635. FECHEROLLE Désiré Lucien (1899).
 5636. FECK Joseph Richard (1877) (F).
 5637. FELLER (F).
 5638. FELLER Jean-Pierre (1895).
 5639. FELTUS Norbert.
 Il s'agit d'une photo.
 5640. FELTZ Julien Eugène (1905).
 5641. FENDOULI Houcine (1955) (F).
 5642. FENEZ Charles (1937) (F).
 5643. FEQUENNE (1898) (F).
 5644. FEQUENNE Adolphe Jacques.
 Il s'agit d'un témoignage concernant la mort de cet adjudant durant la Seconde Guerre mondiale, fourni par Charles Vangeel.
 5645. FERAILLE Joseph Ferdinand (1895).
 5646. FERANGE F.J. (F).
 5647. FÉRAUCHE Joseph (1884).
 5648. FERAUGE Louis (1887).
 5649. FERDINAND Josephus (1921) (F).
 5650. FEREMANS T.A. (F).
 5651. FERIER Denis (F).
 5652. FÉRIR Léopold (1912) (F).
 5653. FÉRIR Patrice (1956) (F).
 5654. FERMONTEM Emile (1902).
 5655. FÉRON.
 Il s'agit de photocopies d'un ouvrage.
 5656. FÉRON François Désiré (1902).
 5657. FÉRON Victor Joseph (1896).
 5658. FERONT Camille (1909).
 5659. FEROT (1881) (F).
 5660. FERRIRE – TRIEST.
 Il s'agit d'un dossier concernant l'assassinat de ces deux gendarmes en 1946.
 5661. FESTAETS Hubert François (1896).
 5662. FESTAETS J. (F).
 5663. FEUILLEN (1891) (F).
 5664. FEUILLEN A.J. (F).
 5665. FÉVRIER Camille
 5666. FÉVRY A.M. (F).
 5667. FÉVRY Albert Joseph
 5668. FÉVRY Camille Arsène (1907).
 5669. FÉVRY Gaston Eloi (1903).
 5670. FÉVRY Louis Hubert (1905).
 5671. FÉVRY Maurice Victor (1922) (F).
 5672. FEYEN Jean Louis (1896).
 5673. FEYEN Joseph (1901).
 5674. FEYS (1889) (F).

5675. FEYS André (1935).
Il s'agit de deux souvenirs nécrologiques.
5676. FEYS Auguste Désiré (1878) (F).
5677. FEYS Jozef Antoon (1927) (F).
5678. FEYS Jules Camille (1895).
5679. FEYS Roger Georges (1921) (F).
5680. FEYTENS Ludovicus Henricus (1909) (F).
5681. FIAS Jozef Guillaume (1923) (F).
5682. FICHEROULLE Léopold (1920) (F).
5683. FIDDELAERS Willy Gérard (1953) (F).
5684. FIEREMANS Jean Baptiste (1855).
Il s'agit de son livret de Gendarmerie.
5685. FIERENS Johan (1962) (F).
5686. FIERS Hubert (1898).
5687. FIEUWS Omer Louis (1894).
5688. FIEUX (F).
5689. FIEVET Albert Fernand (1917) (F).
5690. FIEVET Georges (1920) (F).
5691. FIEVET Georges Gustave (1909).
5692. FIEVET Jules Joseph (1900).
5693. FIÉVEZ Germain Auguste (1923) (F).
5694. FIÉVEZ Louis Joseph (1903).
5695. FIÉVEZ Victor (1898).
5696. FIFIS Auguste Honoré (1875) (F).
5697. FIFIS Raymond Edouard (1897) (F).
5698. FIFY Justin Joseph (1909).
5699. FILLÉE Charles Octave (1902).
5700. FILLET (1911) (F).
5701. FINET Raoul Victor (1910).
5702. FION Fernand Léonard (1897).
5703. FIRQUET (1896) (F).
5704. FIRRE Marcel Léon (1908).
5705. FISSETTE Joseph Hubert (1901).
5706. FISSON Henri Marie (1908).
5707. FIVET Emile Joseph (1867).
5708. FIZAINÉ Pierre (1906).
5709. FIZAINÉ René Joseph (F).
5710. FLABA Edmond (1890) (F).
5711. FLAGOTHIER (1879) (F).
5712. FLAGOTHIER Auguste Fidèle (1885) (F).
5713. FLAHAUX Jean Louis (1856) (F).
5714. FLAISNER J. (F).
5715. FLAMANT Désiré Hubert.
5716. FLAMANT Fernand François (1904).
5717. FLAMENT Achille (1873) (F).
5718. FLAMENT Henri (1903).
5719. FLAMENT Hubert Joseph (1891).
5720. FLAMEY René Joseph (1905).
5721. FLAMION Alphonse (1901).

5722.	FLAMION J.B. (F).
5723.	FLAMME (1885) (F).
5724.	FLAMME (1898) (F).
5725.	FLAMME Robert (1919).
5726.	FLANDRE (1892) (F).
5727.	FLANDRE Ernest (1921) (F).
5728.	FLANDROY Roger Raymond (1923) (F).
5729.	FLASSE Philibert (1920) (F).
5730.	FLEMAL Gérard Denis (1934) (F).
5731.	FLESNER F. (1823) (F).
5732.	FLEURY Etienne Désiré (1938).
5733.	FLION Pierre (1920) (F).
5734.	FLON (1871) (F).
5735.	FLORÉE Léon Alphonse. Il s'agit d'un extrait de jugement de la justice militaire.
5736.	FLOREN (1891) (F).
5737.	FLOREN Auguste (1896).
5738.	FLOREN Frans Jan (1909).
5739.	FLORENS Frédéric (1873) (F).
5740.	FLORIDOR Jacques (1894).
5741.	FLORKIN Albert Adelin (1942).
5742.	FLORY Joseph (1777) (F).
5743.	FLOS Jean Joseph (1894).
5744.	FLOUVY (F).
5745.	FOCANT Lucien Ghislain (1906).
5746.	FOCANT René Jules (1919) (F).
5747.	FOCK Petrus Albertus (1923) (F).
5748.	FOCKE Charles François (1862) (F).
5749.	FOCKEDEY (1899) (F).
5750.	FOERIER Willem Mathieu (1890) (F).
5751.	FOGES Félix Ghislain (1921) (F).
5752.	FOKET Joseph Marie (1902).
5753.	FOL Henri Marie (1904).
5754.	FOLENS Jean (1954) (F).
5755.	FOLIE Joseph Victor (F).
5756.	FOLLENS Gery (F).
5757.	FOLLMAN M. (F).
5758.	FOLLON Josef Justinus (F).
5759.	FOLMAN François Léopold (1849) (F).
5760.	FONCK Alphonse Marie (1893).
5761.	FONDER Georges Albert (1902).
5762.	FONDU Laurent Jean (1904).
5763.	FONDU Raoul Henri (1947).
5764.	FONDU Victor Louis (1914).
5765.	FONSON A.H. (F).
5766.	FONTAINE (F).
5767.	FONTAINE A.J. (F).
5768.	FONTAINE André (1922) (F).

5769. FONTAINE Armand Louis (1921) (F).
5770. FONTAINE Edgard Joseph (1897).
5771. FONTAINE Ferdinand.
5772. FONTAINE Georges Albert.
5773. FONTAINE Hector Joseph (1895).
5774. FONTAINE J.C. (F).
5775. FONTAINE J.F. (F).
5776. FONTAINE Jean Paul.
Il s'agit d'une photocopie d'un extrait d'une revue.
5777. FONTAINE Léon Remy (1912) (F).
5778. FONTAINE Maurice (F).
5779. FONTAINE P.J. (F).
5780. FONTAINE P.J. (F).
5781. FONTENELLE F.E. (F).
5782. FONTENELLE Gaston (1914) (F).
5783. FONTENELLE Jean (1956) (F).
5784. FONTENELLE Léon (1895).
5785. FONTESSE Claude Emile (1959) (F).
5786. FONTEYNE Edmond Philibert (1869) (F).
5787. FONZÉ Léon Alphonse (1908).
5788. FONZÉE J.L. (F).
5789. FOOR (1887) (F).
5790. FORET.
Il s'agit d'une photocopie d'une page d'un ouvrage.
5791. FORET (1886) (F).
5792. FORET A.J. (F).
5793. FORGERON Jules Emile (1914) (F).
5794. FORGET J. (F).
5795. FORGET Léon François (1915) (F).
5796. FORGET Maurice Raymond (1909).
5797. FORIERS Jean Hubert (1887).
5798. FORMESYN Alfons Lucien (1908).
5799. FORSEILLE Richard Paul (1903).
5800. FORTEMS Jean Louis (1940) (F).
5801. FORTHOMME Jules Adelin (1903).
5802. FORTHOMME Lambert Joseph (1872) (F).
5803. FORTUNÉ Téléphore Henri (1901).
5804. FOSSE.
Il s'agit d'une photo.
5805. FOSTIER (1884) (F).
5806. FOSTY Albert Marie (1888).
5807. FOSTY André Constant (1922) (F).
5808. FOUARGE (1892) (F).
5809. FOUCART B. (F).
5810. FOULON (1904) (F).
5811. FOULON Auguste Marie (1907).
5812. FOULON Dirk Jacques (1960) (F).
5813. FOULON Eugène Alexandre (1902).
5814. FOULON Jean Baptiste (1873) (F).

5815. FOULON Louis Joseph (1895).
 5816. FOUQUAERT Roger Emiel (1929) (F).
 5817. FOUQUAET Desiré (1905).
 5818. FOURDIN Henri Antoine.
 Il s'agit de photocopies d'un ouvrage.
 5819. FOUREZ (1885) (F).
 5820. FOURGON (1881) (F).
 5821. FOURNAUX Octave Joseph (1923) (F).
 5822. FOURNEAU.
 Il s'agit d'une photocopie d'un extrait d'une revue.
 5823. FOURNEAU (1888) (F).
 5824. FOURNEAU F. (F).
 5825. FOURNEAU Hector Florent (1905).
 5826. FOURNEAU Jean Ghislain (1906).
 5827. FOURNEAU Walther (1900).
 5828. FOURNEAUX Henri Joseph
 5829. FOURNY Emile (1897).
 5830. FRAEYMAN Joseph Charles (1880) (F).
 5831. FRAIKIN F.J. (F).
 5832. FRAIKIN F.J. (F).
 5833. FRAIKIN Victor (1921) (F).
 5834. FRAIPONT Albert Maurice (1880) (F).
 5835. FRAITURE (1880) (F).
 5836. FRAITURE Auguste Nicolas.
 Il s'agit d'une photocopie d'un extrait d'une revue.
 5837. FRAITURE Fernand (F).
 5838. FRAITURE Paul Thomas (1904).
 5839. FRANCEN Georges (1930) (F).
 5840. FRANCHE (1883) (F).
 5841. FRANCHOO Marc (1954) (F).
 5842. FRANCIS Erik (1956) (F).
 5843. FRANCK Constant (1909).
 5844. FRANCK Franciscus Joannes (1921).
 5845. FRANCK Jean (1949) (F).
 5846. FRANCK Jean Henri (F).
 5847. FRANCK Karel Louis (1896).
 5848. FRANCKE Oscar Alfred (1900).
 5849. FRANCKEN J.H. (F).
 5850. FRANCO Theodoor (1896).
 5851. FRANÇOIS (F).
 5852. FRANÇOIS (1868) (F).
 5853. FRANÇOIS (1887) (F).
 5854. FRANÇOIS (1889) (F).
 5855. FRANÇOIS (1890) (F).
 5856. FRANÇOIS (1891) (F).
 5857. FRANÇOIS A. (F).
 5858. FRANÇOIS Adolphe (1854) (F).
 5859. FRANÇOIS Albert Auguste (1892).
 5860. FRANÇOIS Albert Julien (1939) (F).

5861.	FRANÇOIS André Alexandre (1920) (F).
5862.	FRANÇOIS Arthur (1895).
5863.	FRANÇOIS Arthur (1897).
5864.	FRANÇOIS Camille Gilles (1895).
5865.	FRANÇOIS E.V.E. (F).
5866.	FRANÇOIS F.J. (F).
5867.	FRANÇOIS H. (F).
5868.	FRANÇOIS J. (F).
5869.	FRANÇOIS J.B.N. (F).
5870.	FRANÇOIS J.C.J. (F).
5871.	FRANÇOIS Jean Constant (1948).
5872.	FRANÇOIS Joseph Jules (1911) (F).
5873.	FRANÇOIS Joseph Mathieu (1903).
5874.	FRANÇOIS Joseph Vital (1872) (F).
5875.	FRANÇOIS L.J.B. (F).
5876.	FRANÇOIS Léon Maurice (1893).
5877.	FRANÇOIS Louis Léon (1904).
5878.	FRANÇOIS P.J.L. (F).
5879.	FRANCOTTE A.D. (F).
5880.	FRANCQ C.E. (F).
5881.	FRANCQ Jean (1956) (F).
5882.	FRANKARD Ernest François (1911) (F).
5883.	FRANKEN Evariste (1902).
5884.	FRANQUIN Joseph Albert (1917) (F).
5885.	FRANS André (F).
5886.	FRANS Bruno (F).
5887.	FRANS Marc (1957) (F).
5888.	FRANS Raoul Alfons (1940) (F).
5889.	FRANSEN Etienne (1956) (F).
5890.	FRANSEN F.P. (1815) (F).
5891.	FRANSEN Herman August (1943) (F).
5892.	FRANSEN Hubert Camiel (1951) (F).
5893.	FRANSEN Wilfried August (1937).
5894.	FRANSOLET Jean Joseph (1857) (F).
5895.	FRANSSEN Arthur Corneille (1891) (F).
5896.	FRANSSEN Guillaume (1862) (F).
5897.	FRANSSEN Paul Emile (1903).
5898.	FRAPPEZ Hector (1894).
5899.	FRASELLE (1880) (F).
5900.	FRASELLE (1885) (F).
5901.	FRASELLE Arthur (1898).
5902.	FRASELLE Auguste Joseph (1867) (F).
5903.	FRASELLE Camille (1909).
5904.	FRASELLE Fortuné Omer (1897).
5905.	FRASELLE Georges Louis (1900).
5906.	FRASELLE J.J. (F).
5907.	FRASELLE Omer Jules (1893).
5908.	FRASELLE Victor Joseph (1907).

5909. FRAYMAN Alfred Antoine (1887).
 5910. FRAZELLE Jean-Baptiste (1900).
 5911. FREDERICK Henri (1897).
 5912. FREDERICKX (1901) (F).
 5913. FREDERICQ Emile Léon (1920) (F).
 5914. FREDERIX (1894) (F).
 5915. FREDRIX Alexander (1917).
 5916. FREJEAN Albert Jean (1920) (F).
 5917. FREMAULT Achille Cornil (1879) (F).
 5918. FREMAULT Camille Cyrille (1873).
 Il s'agit de photos et de cartes postales (notamment relatives à la mort du capitaine Frémault à Nazareth en 1914).
 5919. FREMOUT Andréas Carolus (1905).
 5920. FRENEUX.
 Il s'agit de photos du départ à la retraite de cet adjudant-chef.
 5921. FRÈRE Armand (1893).
 5922. FRÈRE Florian Jules (1908).
 5923. FRÈRE Gilbert Albert (1934) (F).
 5924. FRESON Joseph Bartholomé (1890).
 5925. FREUVILLE Jean Baltazar (1904).
 5926. FREY François (1908).
 5927. FRIPPIAT Georges (1921) (F).
 5928. FRISCH Emile Louis (1905).
 5929. FRISEE Théodore Willebrord (1800) (F).
 5930. FRISQUE Eugène (1903).
 5931. FRISSEN Théodore Willem (1909).
 5932. FRISSEN Thomas (1882) (F).
 5933. FROGNET Léopold Alfred (1903).
 5934. FROGNEUX Louis (1909).
 5935. FROIDBISE Jules (1919) (F).
 5936. FROIDHISE J.J. (F).
 5937. FROMONT (F).
 5938. FROMONT (1884) (F).
 5939. FROMONT Alphonse Eugène (1900).
 5940. FROMONT Georges (1931) (F).
 5941. FRONVILLE A.J. (F).
 5942. FROONINCKX Jacobus Vitalus (1924) (F).
 5943. FROYEN Jean (1955) (F).
 5944. FROYEN Ludo August (1956) (F).
 5945. FRUYT Marcel Baptiste (1909).
 5946. FRUYTIER Léon (1919) (F).
 5947. FULBERT Louis Joseph (1860) (F).
 5948. FUMIÈRE Victor (1920) (F).
 5949. FURNÉMONT Marcel Félix (1905).
 5950. FUSULIER Dieudonné (1904).
 5951. FUYTINCK (F).
 5952. GABIN (F).
 5953. GABRIEL (1877).
 5954. GABRIEL A.F. (F).

5955. GABRIEL A.F. (F).
 5956. GABRIEL Adelard Pierre (1905).
 5957. GABRIEL Clément Joseph (1894).
 5958. GABRIEL Georges Joseph (1915) (F).
 5959. GABRIEL J.B. (F).
 5960. GABRIELS (1898) (F).
 5961. GABRIELS Edouard (1897).
 5962. GABRIELS Jacob (1866) (F).
 5963. GABRIELS Jacobus (1928) (F).
 5964. GABRIELS Victor Adolphe (1888).
 5965. GADAF Léon Théodore (1887).
 5966. GADART A.B.J. (F).
 5967. GADENNE (1898) (F).
 5968. GADEYNE Albert (1919) (F).
 5969. GADEYNE Jean-Pierre (1953) (F).
 5970. GADISSEUR Raoul.
 5971. GAELENS.
 Il s'agit d'une photo d'une carte postale.
 5972. GAELENS (1891) (F).
 5973. GAELENS Cyrille Joseph (1889) (F).
 5974. GAEREMYNCK Gaston Pierre (1917) (F).
 5975. GAIEMET François Gilles (1902).
 5976. GAILLARD (1873) (F).
 5977. GAILLARD Ervé Gilles (1897).
 5978. GAILLARD J. (F).
 5979. GAILLARD N.A. (F).
 5980. GAILLARD Victor Désiré (1898).
 5981. GALAND Henri Joseph (1885) (F).
 5982. GALAND Jules Désiré (1873) (F).
 5983. GALASSE Georges Maurice (1900).
 5984. GALICIA François (1957).
 5985. GALLAND (1876) (F).
 5986. GALLE Gérard Victor (1908).
 5987. GALLE Maurice Armand (1909).
 5988. GALLEZ Edgard Emile (1930).
 Il s'agit de photocopies (extrait de la matricule et livret de milicien).
 5989. GALLEZ Norbert (1918) (F).
 5990. GALLEZ René (F).
 5991. GANHY Fernand.
 Il s'agit d'une photocopie d'un document dans lequel ce gendarme déclare ne rien connaître de l'activité du capitaine Wellens durant l'occupation allemande.
 5992. GANHY Léon Albert (1927) (F).
 5993. GARDEUR Henri.
 Il s'agit d'une photo.
 5994. GARIN Alphonse Georges (1917) (F).
 5995. GARIN L.J. (F).
 5996. GARLEMENT (F).
 5997. GARNI Maurice (1905).

5998. GARNIER Arthur Emile (1906).
 5999. GARNIER Ernest Gilles (1897).
 6000. GARNIER Nicolas Louis (1886) (F).
 6001. GARNIER Oscar Frédéric (1865) (F).
 6002. GARNIR A. (F).
 6003. GARNIR J.J. (F).
 6004. GARNIR Maurice Jean (1899).
 6005. GAROT André Ernest (1935).
 6006. GAROT Emile Joseph (F).
 6007. GARRAUX (F).
 6008. GARRAUX J. (F).
 6009. GARRE Victor (1908).
 6010. GASIA François (1923) (F).
 6011. GASIA Nicolas Ghislain (1913) (F).
 6012. GASPARD Camille Joseph (1871) (F).
 6013. GASPARD Etienne Joseph (1901).
 6014. GASPARD Gaston
 6015. GASPARD N.P. (F).
 6016. GASPARD (1884) (F).
 6017. GASPARD Ferdinand (1909).
 6018. GASPARDOLY Maurice Robert (F).
 6019. GASPART E.J. (F).
 6020. GATELLIER (1916) (F).
 6021. GATELLIER Englebert Joseph (1898).
 6022. GATEZ Jules Joseph (1897).
 6023. GATIN Léon (1896).
 6024. GAUCHÉ M. (F).
 6025. GAUDEUS Jean (1957) (F).
 6026. GAUDIN Guillaume Gaston (1894) (F).
 6027. GAUDISSERT Alfred Hélin (1894).
 6028. GAULE Fernand Joseph (1912) (F).
 6029. GAUNIAUX Camille Raymond (1944) (F).
 6030. GAUPIN H.J. (F).
 6031. GAUQUIE.
 Il s'agit d'un discours imprimé sur carton.
 6032. GAUQUIER Omer Joseph.
 6033. GAUSSIN (1900) (F).
 6034. GAUTHIER A.J. (1831) (F).
 6035. GAUTHIER E.J. (F).
 6036. GAUTHIER E.X. (1834) (F).
 6037. GAUTHIER François Joseph (1898).
 6038. GAUTOT Edmond Joseph (1885).
 6039. GAVACHE Désiré Joseph (1865) (F).
 6040. GAY.
 Il s'agit de photocopies d'un ouvrage.
 6041. GAYINA Gaston (1946) (F).
 6042. GAYINA Tony.
 Il s'agit d'une photocopie d'une coupure de presse.
 6043. GEBOERS Peter Hendrik (1909).

- 6044. GEBRUERS (1888) (F).
- 6045. GEBRUERS Léonard Joseph (1908).
- 6046. GEEBELEN Everard (1900).
- 6047. GEELLEN (1900) (F).
- 6048. GEELLEN Martinus Léonardus.
- 6049. GEELHAUSEN P. (F).
- 6050. GEENS (F).
- 6051. GEENS François Auguste (1887) (F).
- 6052. GEENS Hendrik Lodewijk (1928) (F).
- 6053. GEERAERT Albert Ernest (1916) (F).
- 6054. GEERAERT F.J. (F).
- 6055. GEERAERT Louis Jacques (1857) (F).
- 6056. GEERINCK Michel (1905).
- 6057. GEERINCKX Alfons (1959) (F).
- 6058. GEERITS Johny (1957) (F).
- 6059. GEERNAERT Hugo Kamiel (F).
- 6060. GEERS Alain (1957) (F).
- 6061. GEERS Alphonsus Willem (1905).
- 6062. GEERTS Charles Léonard (1915) (F).
- 6063. GEERTS J.J. (F).
- 6064. GEERTS Juliaan Ferdinand (1923) (F).
- 6065. GEERTS Marinus (1956) (F).
- 6066. GEETS Charles François (1906).
- 6067. GEETS Jean Léonard (1898).
- 6068. GEFFROID Gilbert Arthur (1896).
- 6069. GEIRNAERT Georges Grégoire (1896).
- 6070. GEIRNAERT Joseph (1910) (F).
- 6071. GELAUDE Emile Jean (F).
- 6072. GELAUDE Jean-Baptiste (1888) (F).
- 6073. GELDERS Martin (1890).
- 6074. GELDHOF (F).
- 6075. GELDOF (1898) (F).
- 6076. GELENNE Martin Joseph (1875).
- 6077. GELEYN Donat (1895).
- 6078. GELINNE Henri Joseph (F).
- 6079. GELLENS Gabriël Charles (1891).
- 6080. GELLENS Jean Julien (1923) (F).
- 6081. GELLENS Louis (F).
- 6082. GÉMÉNOT Achille (1855) (F).
- 6083. GEMINE Louis Georges (F).
- 6084. GEMOETS Alphonse (F).
- 6085. GENARD Albert Auguste (1899).
- 6086. GENARD André Omer (1921) (F).
- 6087. GENARD Gustave François (1920) (F).
- 6088. GENARD P.J. (F).
- 6089. GENARD Prosper Joseph (1857) (F).
- 6090. GENCOUX P. (F).
- 6091. GENDARME (1897) (F).

6092.	GENDEBIEN René (1898).
6093.	GENERET Jean Jules (1832) (F).
6094.	GENETTE Marcel (1912) (F).
6095.	GENEVROIS Emile Franz (1921) (F).
6096.	GENICOT Michel Gustave (1937) (F).
6097.	GENICQ Florimont François (1910) (F).
6098.	GENIN (F).
6099.	GENIN Jacques Adrien (1866) (F).
6100.	GENIN Marcel Joseph (1895).
6101.	GENIN Victor Joseph (1908).
6102.	GENNO Gilbert Jean (1926) (F).
6103.	GENON (1863) (F).
6104.	GENON Camille Jules (1898).
6105.	GENON Marcel Antoine (1909).
6106.	GENON Zacharie Lambert (1900).
6107.	GENONCEAUX L.C.A. (F).
6108.	GENOT Mathieu (F).
6109.	GENOT P.J. (F).
6110.	GENOTTE Fernand Xavier (1902).
6111.	GENOTTE Roger José (1962) (F).
6112.	GEONET (F).
6113.	GEONET (1882) (F).
6114.	GEONET Philippe Edmond (F).
6115.	GEORGE J.P. (F).
6116.	GEORGE Joseph Prosper (1848) (F).
6117.	GEORGE Urbain Camille (1945) (F).
6118.	GEORGE D'ESPINOIS Charles François (1796) (F).
6119.	GEORGES (1887).
6120.	GEORGES (1897).
6121.	GEORGES Alfred Joseph (1898).
6122.	GEORGES Edgard Léonard (1896).
6123.	GEORGES Emile Joseph (1901).
6124.	GEORGES Emile N. (1901).
6125.	GEORGES Firmin Joseph (1898).
6126.	GEORGES Francis (1948).
6127.	GEORGES H.R.C.(1896) (F).
6128.	GEORGES N.J.V. (F).
6129.	GEORGES Pierre François Joseph (1898).
6130.	GEORGES Robert Edmond (1923) (F).
6131.	GEORGES Robert Jean-Baptiste (1930) (F).
6132.	GEORGES T. (1796) (F).
6133.	GEORGIN J.P.R. (F).
6134.	GEORIS (1887) (F).
6135.	GEORIS Elie Marie (1894).
6136.	GEORIS Lucien François (F).
6137.	GEORIS Marcel Julien (1900).
6138.	GEORIS René Jean-Baptiste (1903).
6139.	GEORIS Yvon Marie (1925).

- 6139/1. GERADAIN Amand (F).
6140. GERAIN (1908) (F).
6141. GERARD.
Il s'agit d'une photocopie d'un extrait de revue.
6142. GERARD (1887) (F).
6143. GERARD (1890) (F).
6144. GERARD (1890) (F).
6145. GERARD (1892) (F).
6146. GERARD (1898) (F).
6147. GERARD Adelin Léopold (1876) (F).
6148. GERARD Albert Georges (1915) (F).
6149. GERARD Auguste Joseph (1891).
6150. GERARD Edouard Joseph (1887).
6151. GERARD Emile Augustin (1895).
6152. GERARD Ernest Paul (1934) (F).
6153. GERARD Fernand (1909).
6154. GERARD François Emile (1862) (F).
6155. GERARD G.J. (F).
6156. GERARD Gaston Félix (1916) (F).
6157. GERARD Gaston Joseph (1901).
6158. GERARD Gaston Lucien (1896).
6159. GERARD Gaston Marie (1896).
6160. GERARD Georges (1898).
6161. GERARD Georges Edmond (1919).
6162. GERARD Georges Félix (1905).
6163. GERARD Georges Lucien (1898).
6164. GERARD Germain Paul (1924).
6165. GERARD H. (F).
6166. GERARD H. (F).
6167. GERARD Henri Ursule (1906).
6168. GERARD J.A. (F).
6169. GERARD J.B. (F).
6170. GERARD J.C. (F).
6171. GERARD J.H. (F).
6172. GERARD Jacques (1944) (F).
6173. GERARD Jean François (1874) (F).
6174. GERARD Jean Joseph (1863) (F).
6175. GERARD Jules Florent (1903).
6176. GERARD Léon (1900).
6177. GERARD Louis Joseph (1880) (F).
6178. GERARD Lucien Léopold (1899).
6179. GERARD Maurice Joseph (1904).
6180. GERARD Omer (1907).
6181. GERARD Oscar Désiré (1876) (F).
6182. GERARD P.J. (F).
6183. GERARD René (1909).
6184. GERARD René JB (1926) (F).
6185. GERARD René Nicolas (1905).

6186. GERARD Robert Auguste (1928) (F).
 6187. GERARD Roger Félix (1932) (F).
 6188. GERARD Willy André (1922) (F).
 6189. Numéro non attribué.
 6190. GERIN Maurice François (1902).
 6191. GERITS.
 6192. GERITS (1867) (F).
 6193. GERITS Félix.
 6194. GERITS François Mathieu (1903).
 6195. GERITS Patrick (1957) (F).
 6196. GERLACHE Alfred Michel (1887).
 6197. GERLACHE Auguste Arthur (1897).
 6198. GERLACHE Eugène François (1894).
 6199. GERLACHE Paul Joseph (1923) (F).
 6200. GERMAIN Emile Georges (1920) (F).
 6201. GERMAIN Henri Joseph (1899).
 6202. GERMEAUX Jean (1909).
 6203. GERMONPRÉ Julien (1908).
 6204. GERNIERS Frans Camille (1907).
 6205. GERONDAL Camille Walthère (1930) (F).
 6206. GERONDAL Jules Hubert (1901).
 6207. GEROUVILLE.
 Il s'agit d'une photo (sur laquelle apparaît également les gendarmes Poelmans et Vandaels).
 6208. GEROUVILLE Camille Gaston (1909).
 6209. GERS Luc Eduard (1961) (F).
 6210. GERSON (1905) (F).
 6211. GERSOULLE Jean (1923) (F).
 6212. GERUYS André Adolphe (1930) (F).
 6213. GERVOIS Christian René (1946).
 6214. GERY L. (1821) (F).
 6215. GESNOT René Ghislain (1908).
 6216. GESQUIERE René Théophile (1903).
 6217. GESTER Constant Joseph (1897).
 6218. GETTEMAN Jozef Francisca (1958) (F).
 6219. GEUKENS (1889) (F).
 6220. GEURTS Henri Pierre (1898).
 6221. GEURTS Henry Joseph (1889).
 6222. GEURTS Michel Hendrik (1928) (F).
 6223. GEVAERT (F).
 6224. GEVAERT (F).
 6225. GEVAERT Roger Aimé (1924) (F).
 6226. GEVELS Charles (1866) (F).
 6227. GEVENOIS (F).
 6228. GEVENOIS Peter (1980) (F).
 6229. GEVENS Oscar Alphonse (1876) (F).
 6230. GEVERS Ferdinand (1905).
 6231. GEVERS Henri Louis (1897).
 6232. GEYBELS Franciscus (1920) (F).

6233. GEYSEN Gaston (1898).
6234. GEYZEN Ludovicus Benedictus (1894).
6235. GEYZEN Mathieu Aloïs (1896).
6236. GEZELS Alphonse Remi (1901).
6237. GEZELS Hubert Leon (1905).
6238. GHENNE Henri (1895).
6239. GHENNE Louis Léon (1918) (F).
6240. GHEQUIERE Jonas Achille (1903).
6241. GHERET Edmond Joseph (1889).
6242. GHEWY Marcel André (1932) (F).
6243. GHEYSEN.
Il s'agit d'une photocopie d'un extrait d'une revue.
6244. GHIDOSI Armand François (1915) (F).
6245. GHIJS Roger Louis (1934) (F).
6246. GHIJSEN Henri.
Il s'agit d'une photocopie d'un document de 1944.
6247. GHILLEBAERT (1882) (F).
6248. GHILS Thierry (1959) (F).
6249. GHIN Louis Hyppolyte (1897).
6250. GHIN Robert (1922) (F).
6251. GHISLAIN.
Il s'agit d'une photo.
6252. GHISLAIN C.E. (F).
6253. GHISLAIN Jules (1920) (F).
6254. GHISLAIN Maurice (F).
6255. GHISTE Marcel Floris (1923) (F).
6256. GHISTELINCK Cyriel Emiel (1897).
6257. GHOOS Maurice Victor (1928) (F).
6258. GHYSBRECHT Louis François (1863) (F).
6259. GHYSDAEL Gustaaf (1868).
6260. GHYSDAEL P.J. (F).
6261. GHYSELEN A. (F).
6262. GHYSELINGS Ignace Daniel (1961).
6263. GHYSEN (1878) (F).
6264. GHYSEN (1911) (F).
-- GHYSSAERT Joseph Honoré (1907).
Voir n° 8450.
6265. GIARD F. (F).
6266. GIAUX Germain Hubert (1906).
6267. GIAUX Joseph Hubert (1908).
6268. GIDDELO (1900) (F).
6269. GIELBARTOWICZ Henri (1930) (F).
6270. GIELBARTOWICZ Serge (1957) (F).
6271. GIELEN (1876) (F).
6272. GIELEN (1878) (F).
6273. GIELEN Gaspard (1890).
6274. GIELEN Hugo Willem (1934) (F).
6274/1. GIELEN Jean Hubert (1886).
Il s'agit de photos et de photocopies de son livret de mobilisation.

6275. GIELEN Joseph (1876) (F).
6276. GIELEN L. (F).
6277. GIELEN Pierre Jacob (1881) (F).
6278. GIELENS Joseph.
6279. GIELENS Marcel Théodore (1914) (F).
6280. GIELKENS Joannes Jacobus (F).
6281. GIGOT (1898) (F).
6282. GIGOT Nestor (1888) (F).
6283. GIGOT René Camille (F).
6284. GIGOT René Victor (1930).
6285. GIGOT Xavier.
Il s'agit d'une photo.
6286. GIJSBRECHT Julianus Joannes (1921).
6287. GIJSBRECHTS Karel Frans.
Il s'agit de photocopies d'une revue.
6288. GIJSEMANS Félix Jan (1909).
6289. GIJSEMANS Henri Jules.
Il s'agit d'une photocopie d'une déclaration de ce gendarme.
6290. GIJSEMBERG Pierre Mathieu (1900).
6291. GIJSEN Godfroid Hubert (1907).
6292. GIJSEN Léopold Albert (1916) (F).
6293. GIJSENS Paul (1955) (F).
6294. GILAIN Adolphe Joseph (1900).
6295. GILBERT Maurice Georges (1946) (F).
6296. GILIS J.H. (F).
6297. GILIS J.H. (F).
6298. GILIS Jean-Claude Marie (1961) (F).
6299. GILISQUET J.J. (F).
6300. GILISSEN Pierre Jean (1896).
6301. GILLAIN J.J. (F).
6302. GILLAIN Léopold (1899).
6303. GILLAIN Octave (1875) (F).
6304. GILLAIN Paul (1921) (F).
6305. GILLAIN Théophile Ghislain (1873) (F).
6306. GILLARD.
Il s'agit de deux photos.
6307. GILLARD (1880) (F).
6308. GILLARD (1887) (F).
6309. GILLARD (1900) (F).
6310. GILLARD (1907) (F).
6311. GILLARD Alfred (1928) (F).
6312. GILLARD François Jean Lambert (1913).
6313. GILLARD Jules Laurent (1859) (F).
6314. GILLARD Léopold Lambert
6315. GILLARD Marcel Antoine
6316. GILLARD Philippe Emile (F).
6317. GILLARD Philippe Gaston (1960) (F).
6318. GILLARD Victor Adolphe (1878).
6319. GILLARDIN (1880) (F).

6320. GILLAU André Alphonse (1891) (F).
 6321. GILLAUX.
 Il s'agit d'un extrait des ordres journaliers du Corps de Gendarmerie.
 6322. GILLAUX Emile Ghislain (1869) (F).
 6323. GILLAUX René Antoine (1900) (F).
 6324. GILLE Albert Constantin (1920) (F).
 6325. GILLEBERT.
 Il s'agit du livret de compte.
 6326. GILLEBERT Gaston Jules (1923) (F).
 6327. GILLES.
 Il s'agit de photocopies d'un document.
 6328. GILLES (1881) (F).
 6329. GILLES Arthur Emile (F).
 6330. GILLES E. (F).
 6331. GILLES François Michel (1936) (F).
 6332. GILLES Henri (1903).
 6333. GILLES Hubert Joseph (1914).
 6334. GILLES J.F. (F).
 6335. GILLES Jean-François (1856) (F).
 6336. GILLES Virgile (1899).
 6337. GILLES-TOUSSAINT Hubert Jean (1939).
 6338. GILLET (1885) (F).
 6339. GILLET (1891) (F).
 6340. GILLET (1892) (F).
 6341. GILLET A.J. (F).
 6342. GILLET Adolphe Léon (1869) (F).
 6343. GILLET Alexis (1826).
 Il s'agit d'un souvenir nécrologique.
 6344. GILLET André.
 Il s'agit d'un livre de compte.
 6345. GILLET André Hippolite (1905) (F).
 6346. GILLET Désiré Jules (1904).
 6347. GILLET Emile Désiré (1895).
 6348. GILLET F. (F).
 6349. GILLET Fernand René (1899).
 6350. GILLET J.B. (F).
 6351. GILLET J.J. (F).
 6352. GILLET J.J. (F).
 6353. GILLET J.J. (F).
 6354. GILLET Jean Baptiste (1878) (F).
 6355. GILLET Joseph Emile (1896).
 6356. GILLET Louis Joseph (1859) (F).
 6357. GILLET Marcelin Joseph
 6358. GILLET Maurice Marcel (1913).
 6359. GILLET Moïse Joseph (1898).
 6360. GILLET Nicolas Marcel (1904).
 6361. GILLET Norbert Jules (1925) (F).
 6362. GILLET Raymond Joseph (1907).
 6363. GILLIARD (F).

6364. GILLIARD (1887) (F).
 6365. GILLIARD A.J.G. (F).
 6366. GILLIARD Félix Léon (1890).
 6367. GILLIARD Georges Lambert (1889).
 6368. GILLIARD J.L. (F).
 6369. GILLIARD J.L.V. (F).
 6370. GILLIARD L. (F).
 6371. GILLIARD Léon Albert (1907).
 6372. GILLIARD Léon Lambert (1890).
 6373. GILLIARD T.G. (F).
 6374. GILLIEAUX Lucien (1921) (F).
 6375. GILLIS (1932).
 6376. GILLIS Léopold Emile (1900).
 6377. GILLISJANS Frans (F).
 6378. GILLON Bernard Jean (1958) (F).
 6379. GILLOT René Joseph (1907).
 6380. GILLYNS Edmond François
 6381. GILLYNS Louis (1898).
 6382. GILMAND C.J. (F).
 6383. GILOT.
 6384. GILOT Léopold Desiré (1863) (F).
 6385. GILOT Roger (1909).
 6386. GILOT Victor (1922) (F).
 6387. GILQUIN A. (F).
 6388. GILQUIN Antoine Marcel (1900).
 6389. GILSON.
 Il s'agit d'une note concernant ce gendarme arrêté en 1944.
 6390. GILSON André Joseph (1918).
 6391. GILSON Camille André (1923) (F).
 6392. GILSON Camille François (1899).
 6393. GILSON François Jules (1873).
 6394. GILSON Henri Georges (1899).
 6395. GILSON Hubert Joseph (1898).
 6396. GILSON Hubert Louis (1929) (F).
 6397. GILSON Jean-Baptiste (1880).
 6398. GILSON Jules Joseph (1896).
 6399. GILSON Jules Marie (1903).
 6400. GILSON Jules René (1913) (F).
 6401. GILSON Marcel (1924) (F).
 6402. GILSON René Victor (1907).
 6403. GILSON Théophile (1917) (F).
 6404. GILSOUL René Joseph (1912).
 6405. GILTAIRE Guy.
 Ce dossier est vide.
 6406. GILTAIRE Joseph Léon (1900).
 6407. GILTAIRE Jules Joseph (1898).
 6408. GINCKELS Luc (1956) (F).
 6409. GIOT (1893) (F).
 6410. GIOT E.A. (F).

6411. GIOT Emile (1894).
 6412. GIOT Marcel (1908).
 6413. GIRES Joseph Jean-Baptiste (1901).
 6414. GIRLOT P.J. (F).
 6415. GIROULLE Bernard
 6416. GLADINE Marc (1958) (F).
 6417. GLAISENER P. (F).
 6418. GLAUDE Armand Ghislain (1894).
 6419. GLIBERT Fernand (F).
 6420. GLIBERT Guy Gustave (1960) (F).
 6421. GLINEUR Armand Gaston (F).
 6422. GLINEUR Camille Edmond (1897).
 6423. GLORIE Désiré Hippolyte (1868) (F).
 6424. GLORIEUX Adolphe César (1897).
 6425. GLORIEUX Gérard Jules (1913) (F).
 6426. GOBERT.
 Il s'agit d'une photocopie d'une page de la « Revue de la Gendarmerie » sur laquelle se trouve une photo du 1^{er} Maréchal des logis chef Gobert.
 6427. GOBERT (1895) (F).
 6428. GOBERT Alix Désiré (1858) (F).
 6429. GOBERT Arsène (1900).
 6430. GOBERT Gilbert (1921) (F).
 6431. GOBERT Léon Valéry (1923) (F).
 6432. GOBERT Max Fernand (1928) (F).
 6433. GOBERT Roger Roland (1924).
 6434. GOBERT Vincent (1923) (F).
 6435. GOBEYN François (1899).
 6436. GOBLET Pierre (1964).
 6437. GOBYN Marc Roger (1953) (F).
 6438. GODAERT Willy (1957) (F).
 6439. GODARD Léon Honoré (1898).
 6440. GODART A.J. (F).
 6441. GODART A.J. (1851) (F).
 6442. GODART Adolphe François (1897).
 6443. GODART Ernest Lucien (1900).
 6444. GODART J.B.J. (F).
 6445. GODART J.B.J. (F).
 6446. GODART J.B.T. (F).
 6447. GODART Jules Félicien (1892).
 6448. GODART L.F.A. (F).
 6449. GODART L.J. (F).
 6450. GODART N.G. (F).
 6451. GODART Olivier (1898).
 6452. GODART Ovide Emile (1892).
 6453. GODART William Jules (1905).
 6454. GODDERIE Etienne Irène (1951) (F).
 6455. GODDERIS Aurel Gérard (1941).
 6456. GODDERIS Firmin (F).

6457. GODDERIS Joseph Alphonse (1893).
 6458. GODEAU Joseph (1915) (F).
 6459. GODEAU Roger (1914) (F).
 6460. GODEFROID Alidor Germain (1916).
 6461. GODEFROID E.J. (F).
 6462. GODEFROID François (1923) (F).
 6463. GODEFROID Gustave (1921) (F).
 6464. GODEFROID L.J. (F).
 6465. GODENIR G.J. (F).
 6466. GODENIR Nicolas Joseph (1847).
 Contient le livre militaire.
 6467. GODERNIAUX Alexandre Joseph (1857) (F).
 6468. GODET Ernest J. (1893) (F).
 6469. GODFIRNON N.F. (F).
 6470. GODFRIN A.J. (F).
 6471. GODFRIN Eugène (1901).
 Il s'agit d'une photocopie d'une liste de gendarmes présentant
 quelques données biographiques.
 6472. GODFRIN Joseph (1901).
 6473. GODFRIN Willy Jules (1933) (F).
 6474. GODFRIND Eugène Joseph (1901).
 6475. GODFROID.
 Il s'agit d'une photocopie d'une page de la « Revue de la
 Gendarmerie » présentant un in memoriam.
 6476. GODFROID (1881) (F).
 6477. GODFROID Adolphe (1860) (F).
 6478. GODFROID Alfred François (1899).
 6479. GODFROID Joseph (1936) (F).
 6480. GODFROID Maurice Jules (1892).
 6481. GODFROID René (1935) (F).
 6482. GODIMUS J. (F).
 6483. GODIN Claude (1953) (F).
 6484. GODIN Joseph Désiré (1902).
 6485. GODIN Lucien Joseph (1893).
 6486. GODINEAU Emile (1929) (F).
 6487. GODTS.
 Il s'agit d'une pièce indiquant « onvrijwillige kwetsuren – 14-7-45.
 Zie BOMON (423). Zonder oper. Verv. 6-8-45 ».
 6488. GODTS Ferdinand Jacques (1908).
 6489. GODU Willy (1926).
 6490. GOEDERMANS Jean Hubert (1903).
 6491. GOEDERT Joseph (1890).
 6492. GOEDERTIER Alfred Joseph (1873) (F).
 6493. GOEDERTIER D.F. (F).
 6494. GOEDGEBUER Gaspard (1928) (F).
 6495. GOEDONS Louis Auguste
 6496. GOEFFERS Robert François (1903).
 6497. GOELEN Marcel (1935) (F).
 6498. GOELEVELN Jules (1904).

6499. GOEMAERE Jean Michel (1958).
Il s'agit d'un souvenir nécrologique.
6500. GOEMAERE Marcel Oscar (1905).
6501. GOEMAN (1886) (F).
6502. GOEMAN Alfred (1909).
6503. GOEMAN André
6504. GOEMAN André Sylvain (1942) (F).
6505. GOEMAN Gentillus Cyrillus (1903).
6506. GOEMARE Henri François (1867) (F).
6507. GOEMINNE R. (F).
6508. GOENS (1902) (F).
6509. GOERGEN (F).
6510. GOERGEN Michel Maurice (1939) (F).
6511. GOETGEBEUR (F).
6512. GOETHALS Edouard (1891).
Il s'agit d'un faire-part de décès.
6513. GOETHALS Fernand Auguste (1913) (F).
6514. GOETHALS Guido Godelieve (1941) (F).
6515. GOETHALS P.J.P. (F).
6516. GOETHALS Polydore (1871) (F).
6517. GOETHALS Richard Gustaaf (1941).
6518. GOETHALS Tony Ivonne (1962) (F).
6519. GOFFARD François (1908).
6520. GOFFART.
6521. GOFFART F.J. (F).
6522. GOFFART Gustave.
Il s'agit de deux photos.
6523. GOFFAUX (F).
6524. GOFFAUX (1884) (F).
6525. GOFFAUX Alfred Louis (1889).
6526. GOFFAUX Auguste Joseph (1871) (F).
6527. GOFFAUX Edmond Marcel (1868).
6528. GOFFAUX Emile Joseph (1868) (F).
6529. GOFFAUX Evence Rodolphe (1933).
6530. GOFFAUX Gustave Alfred (1872) (F).
6531. GOFFAUX Gustave Léon (1907).
6532. GOFFAUX Henri François (1872) (F).
6533. GOFFAUX Martin Auguste (1839) (F).
6534. GOFFETTE Adonis Ciril (1871) (F).
6535. GOFFETTE Camille Joseph (1890).
6536. GOFFETTE Henri Joseph (1922) (F).
6537. GOFFIN (1867) (F).
6538. GOFFIN Alfred (1916) (F).
6539. GOFFIN Alphonse Joseph (1890).
6540. GOFFIN C.J. (F).
6541. GOFFIN Emmanuel.
6542. GOFFIN Ernest Ignace (1936) (F).
6543. GOFFIN Georges Théophile (1898).
6544. GOFFIN Jean Louis (1951) (F).

6545. GOFFIN Jean Yves (1952).
Il s'agit d'une petite carte d'identification avec une photo.
6546. GOFFIN Lucien (1956) (F).
6547. GOFFIN Raymond René (1934) (F).
6548. GOFFIN René Joseph (1904).
6549. GOFFIN Roger (F).
6550. GOFFINET.
Il s'agit d'un diplôme d'honneur du grand concours de tir du 9 décembre 1962.
6551. GOFFINET Auguste (1868) (F).
6552. GOFFINET Constant Jean (1905).
6553. GOFFINET Danièle.
Il s'agit d'une photo accompagnée de données biographiques sur les trois générations de gendarmes de cette famille.
6554. GOFFINET Emilien (1896).
6555. GOFFINET Fernand Félix (1903).
6556. GOFFINET Georges Léon (1906).
6557. GOFFINET J.A. (1793) (F).
6558. GOFFINET José Arthur
6559. GOFFINET Marcel (1928) (F).
6560. GOFFINET N.J. (F).
6561. GOFFINET Paul Henri (1892).
6562. GOFFINON Emile Joseph (1907).
6563. GOFFINON Guy Edouard (1937) (F).
6564. GOFFINON P.J.E. (1819) (F).
6565. GOGNIAT Honoré Joseph (1900).
6566. GOIN J.J. (F).
6567. GOLENVEAUX Jules Emile (1912) (F).
6568. GOLINVAUX E.J. (F).
6569. GOLINVAUX Georges François (1915).
6570. GOLINVAUX José Henri (1931).
6571. GOLINVAUX Joseph (1860) (F).
6572. GOLINVAUX Joseph Stanislas (1873) (F).
6573. GOLINVAUX Léon (1874) (F).
6574. GOLINVAUX Louis Joseph (1896).
6575. GOLINVAUX René.
Il s'agit de photos.
6576. GOLINVEAU Albert Désiré (1915).
6577. GOMMANS Louis Jean (1897).
6578. GOMREE H.J.V. (F).
6579. GOMREE Henri (1871) (F).
6580. GONCE Albert Joseph (1910).
6581. GONCE Robert Joseph (1909).
6582. GONDRY J.B. (F).
6583. GONDRY Léon Louis (1915) (F).
6584. GONNISSEN Jean Renier (1868) (F).
6585. GONSETTE Léon Marcel (1935) (F).
6586. GONTIER I.L. (F).
6587. GOORIS François Emmanuel (1899) (F).

6588. GOORMANS (1910) (F).
 6589. GOOS Rudy Edmond (1958) (F).
 6590. GOOSENS G. (F).
 6591. GOOSENS L.J. (F).
 6592. GOOSSE Michel Elie (1953).
 6593. GOOSSENS.
 Il s'agit d'une photo.
 6594. GOOSSENS (1878).
 6595. GOOSSENS (1886).
 6596. GOOSSENS (1897).
 6597. GOOSSENS Adolf (1865).
 Il s'agit de photos du souvenir nécrologique.
 6598. GOOSSENS Alphonse (1893).
 6599. GOOSSENS Alphonse Josephus (1902).
 6600. GOOSSENS Arthur.
 Il s'agit d'une photocopie d'une page de la « Revue de la Gendarmerie ».
 6601. GOOSSENS Benoît René (1898).
 6602. GOOSSENS Camille (1874).
 Il s'agit de photos.
 6603. GOOSSENS Dany (1961) (F).
 6604. GOOSSENS Emeric Léonard (1903).
 6605. GOOSSENS Emile (1950) (F).
 6606. GOOSSENS Frédéric (1871).
 Il s'agit de photos de photos.
 6607. GOOSSENS Georgius Karel (1911) (F).
 6608. GOOSSENS Gilbert (1955) (F).
 6609. GOOSSENS J.L. (F).
 6610. GOOSSENS Jan (1954) (F).
 6611. GOOSSENS Jean-Baptiste (1904).
 6612. GOOSSENS Joseph (1867) (F).
 6613. GOOSSENS Joseph François (1899).
 6614. GOOSSENS Joseph François (1919) (F).
 6615. GOOSSENS Julianus Gerardus (1905).
 6616. GOOSSENS Louis Hubert (1902).
 6617. GOOSSENS Lucien (1908).
 6618. GOOSSENS Marcel Franciscus (1936).
 6619. GOOSSENS Maurice (1905).
 6620. GOOSSENS Pius Georges (1891).
 6621. GOOSSENS René Armand (1932) (F).
 6622. GOOSSENS Willy (F).
 6623. GOOVAERTS Albert Joseph (1904) (F).
 6624. GOOVAERTS Alfons Guido (1956) (F).
 6625. GOOVAERTS Armand Joseph (1901).
 6626. GOOVAERTS Jacobus Emmanuel (1922) (F).
 6627. GORET Eugène (1909).
 6628. GOREZ A. (F).
 6629. GORIS Carolus Marie (1901).
 6630. GORISSEN (1883) (F).

6631. GORISSEN André Marie (1917).
6632. GORISSEN Johannes (1909).
6633. GORLE (1891) (F).
6634. GORRIS Luc (1957) (F).
6635. GORTS (F).
6636. GORTS (1887) (F).
6637. GOSET Pol Gilbert (1931) (F).
6638. GOSSEAU Michel Marie (1945) (F).
6639. GOSSEAU Roger François (F).
6640. GOSSELIN Robert (1911) (F).
6641. GOSSET Octave Désiré (1923) (F).
6642. GOSSEYE A. (F).
6643. GOSSEYE Aimé Constant (1905).
6644. GOSSEYE Rogier (1937) (F).
6645. GOSSIAUX (F).
6646. GOUBIN Jan Leo (1916) (F).
6647. GOULARD C. (F).
6648. GOULARD Hyppolite Constant (F).
6649. GOULLIER Jean.
6650. GOUPY DE QUABECK C.L.H. (1812) (F).
6651. GOURDIN (1885) (F).
6652. GOURDIN Adhémar Joseph (1940) (F).
6653. GOURMET Albert Elie (1922) (F).
6654. GOUTSMIT (F).
6655. GOUTSMIT D.I. (F).
6656. GOUVERNEUR Albert Joseph (1902).
6657. GOUVERNEUR Armand Adhémar (1927) (F).
6658. GOUVERNEUR René Théodore (1935) (F).
6659. GOUVINNE H.J. (F).
6660. GOUWY Achill Cornelis (1890) (F).
6661. GOUWY Ferdinand (1909).
Il s'agit du faire-part du décès et d'une photo.
6662. GOUWY Rik Camiel (1958) (F).
6663. GOVAERT Cyriel Amand (1909).
6664. GOVAERT Jean-Baptiste (1902).
6665. GOVAERTS (1883) (F).
6666. GOVAERTS Achille Dominique (1905).
6667. GOVAERTS Alfons (F).
6668. GOVAERTS Camille (1909).
6669. GOVAERTS Jacques Joseph (1903).
6670. GOVEN (1890) (F).
6671. GOVEN (1897) (F).
6672. GOWOERTS (F).
6673. GOWOERTS Jean-Pierre (F).
6674. GOWOERTS Raymond (1926).
6675. GOYENS (F).
6676. GOYENS Henri Christiaan (1958) (F).
6677. GOYVAERTS Alphonse August (1900).

6678. GOYVAERTS Charles
 6679. GOYVAERTS Emile François (1894).
 6680. GOYVAERTS Léonard Gilbert (1898).
 6681. GOYVAERTS Louis (1892).
 6682. GRAAS André.
 Il s'agit d'une note du Commandement général annonçant le décès de ce colonel.
 6683. GRAAS Nicolas (1874) (F).
 6684. GRAAS Thierry Roger (1954).
 6685. GRADE Albert Victor (1898) (F).
 6686. GRADE Olivier (1868) (F).
 6687. GRAFF (1882).
 Il s'agit d'une photo d'une photo.
 6688. GRAFF (1913) (F).
 6689. GRAFF J.H. (F).
 6690. GRAFF Roger (1920) (F).
 6691. GRAIDE (1876) (F).
 6692. GRAIDE Ferdinand Camille (1903).
 6693. GRAIDE Gustave Gilles (1906).
 6694. GRAISSE Edouard.
 Il s'agit d'une photocopie d'une page d'un ouvrage reprenant la liste des habitants de Latour exécutés par les Allemands le 24 août 1914.
 6695. GRAISSE F.E. (F).
 6696. GRAMMENS F. (F).
 6697. GRAMMET Jean Patrice (1866) (F).
 6698. GRAMMEUS (F).
 6699. GRAND Alexandre (1853).
 6700. GRANDELET Gaston (1898).
 6701. GRANDFILS Arthur Léopold (1903).
 6702. GRANDHENRY Jean René (1909).
 6703. GRANDJEAN (1880) (F).
 6704. GRANDJEAN Albert Marie (1911).
 6705. GRANDJEAN Camille Joseph (1881) (F).
 6706. GRANDJEAN Edmond Antoine (1907).
 6707. GRANDJEAN François (1872).
 Il s'agit d'une photocopie d'une liste de gendarmes présentant quelques données biographiques.
 6708. GRANDJEAN Hector Joseph (1898).
 6709. GRANDJEAN Jules Auguste
 6710. GRANDJEAN Louis Joseph (1899).
 6711. GRANDMAISON Léon Antoine (1930).
 6712. GRANDMONT Jean Pol (1948) (F).
 6713. GRANDRY Ernest Joseph (1894).
 6714. GRANTJEAN Jules Auguste (1887) (F).
 6715. GRATIA J.P. (F).
 6716. GRAUWELS.
 Il s'agit d'une photo.
 6717. GRAUWELS Luc (1958) (F).
 6718. GRAUX Henri Jean (1908).
 6719. GRAVIS L.C. (F).

6720. GRAVY Henri (1913).
 6721. GRAYE Georges (F).
 6722. GRECK V.D. (F).
 6723. GREGOIRE (1884) (F).
 6724. GREGOIRE Alexandre Antoine (1864) (F).
 6725. GREGOIRE Constant Joseph (1902).
 6726. GREGOIRE Edouard Henri (1874) (F).
 6727. GREGOIRE Georges Alfred (1901).
 6728. GREGOIRE Georges Louis (1918) (F).
 6729. GREGOIRE J.S. (F).
 6730. GREGOIRE Jean Pol (1951) (F).
 6731. GREGOIRE Léon Alexandre (1875) (F).
 6732. GREGOIRE Lucien François (1901).
 6733. GREGOIRE René Gustave (1898).
 6734. GREGOIRE T.F.
 6735. GREMEZ Camille Emile (1895).
 6736. GREMMENS Léon Louis (1928) (F).
 6737. GRESSE.
 Il s'agit d'une photocopie d'une photo.
 6738. GREVISSE Marcel Emile (1897).
 6739. GRIDLET Maurice Edouard (1899).
 6740. GRIGNET Charles (1925) (F).
 6741. GRIGNET Raymond Henri (1900).
 6742. GRIJSPEERD Jules Jérôme (1909).
 6743. GRIMMEAU Jean-Baptiste (F).
 6744. GRIMONSTER Joseph (1956) (F).
 6745. GRIMONSTER Raymond (1925) (F).
 6746. GRINGOIRE Alfred Lucien (1908).
 6747. GRINGOIRE Victor Nicolas (1862) (F).
 6748. GRISARD (1891) (F).
 6749. GRISEZ Paul Herman (1896).
 6750. GRISLAIN (F).
 6751. GROENE Etienne.
 Il s'agit du discours prononcé à l'occasion de son départ en pension.
 6752. GROENE Stefaan (1956) (F).
 6753. GROENWALT Charles Lorris (1933) (F).
 6754. GROETAERS François Frédéric (1895).
 6755. GROFILS Henri Joseph (1905).
 6756. GROGNARD (1884) (F).
 6757. GROGNARD Armand Joseph (1907).
 6758. GROGNET André Téléphore (1920) (F).
 6759. GROMMEN Alain
 6760. GRONDELAERS Joannes (1954) (F).
 6761. GROOTEN Mathieu (1891).
 6762. GROSEMANS Roger René (1961) (F).
 6763. GROS-JEAN A.J. (F).
 6764. GROSJEAN Georges Marguerite (1918) (F).
 6765. GROSVARLET P.A. (F).
 6766. GROULARD Marcel Louis (1901).

6767. GROULARD René Ernest (F).
6768. GROVEN Jean Jacques (1897).
6769. GROVENS Guy Serge (1950).
6770. GROYNE Alexandre Louis (1907).
6771. GRUMEAU Charles Ghislain (1887) (F).
6772. GRUNEWALD Camille François (1922).
6773. GRUSLIN Hyppolite Aimé (1921).
6774. GRUSLIN Joseph Hermant (1868) (F).
6775. GRUSLIN Olivier (1909) (F).
6776. GRUSLIN P.J. (F).
6777. GRUSON Lucien Désiré (1917).
6778. GRUSON Omer Léon (1899).
6779. GRUWEZ (1895) (F).
6780. GUÉDIN Jozef (1903).
6781. GUELENNE Adolphe Clément (1908).
6782. GUELENNE Willy Albert (1923) (F).
6783. GUELFF A. (F).
6784. GUELTON Gaston Jules (1927) (F).
6785. GUELTON Théophile (1915) (F).
6786. GUÉRIN A.E. (F).
6787. GUÉRIN E. (F).
6788. GUÉRIN Eugène (1891) (F).
6789. GUÉRIN Louis (1886) (F).
6790. GUÉRIN Louis Eugène (1896).
6791. GUÉRIN Pierre Marcel (1907).
6792. GUERLACHE Henri Joseph (1890).
6793. GUERLOT Lucien Noël (1865) (F).
6794. GUERLOT Lucien Paul (1913) (F).
6795. GUERLUS Odon Joseph (1917) (F).
6796. GUEUTAL Jean Arthur (F).
6797. GUIDARD Pierre Joseph.
6798. GUIDE Albert Joseph (1925) (F).
6799. GUIDONNET H.F. (F).
6800. GUILBERT Clovis Gustave (1917) (F).
6801. GUILBERT Marc Georges (1959) (F).
6802. GUILLAUME (F).
6803. GUILLAUME (1888) (F).
6804. GUILLAUME Camille Raymond (1905).
6805. GUILLAUME Cyrille Gilbert (1898).
6806. GUILLAUME Edgard (1909).
6807. GUILLAUME Emile Charles (1905).
6808. GUILLAUME Emile Paul (F).
6809. GUILLAUME François Joseph (1904).
6810. GUILLAUME H.J. (F).
6811. GUILLAUME Jean Baptiste (1861) (F).
6812. GUILLAUME Jean-Baptiste (1896).
6813. GUILLAUME Jean François (1902).
6814. GUILLAUME Jules Edmond

6815. GUILLAUME Jules Louis (1899).
 6816. GUILLAUME Lucien Alexandre (1873) (F).
 6817. GUILLAUME N.C. (F).
 6818. GUILLAUME N.J. (F).
 6819. GUILLAUME ? René Frans (1946) (F).
 6820. GUILLAUME Victor Joseph (1885) (F).
 6821. GUILLMAIN P.J.E. (1813) (F).
 6822. GUILMAIN André Camille (1934).
 6823. GUILMAIN Antoine Lambert (1908).
 6824. GUILMIN Edmond Joseph (1903).
 6825. GUION (F).
 6826. GUION A.J.D. (F).
 6827. GUIOT Georges Ernest (1908).
 6828. GUIOT Gustave (1886).
 6829. GUIOT J. (F).
 6830. GUIOT Roger (1937) (F).
 6831. GUIRCHE Jean Fernand (F).
 6832. GUISCHER Charles Jean (1908) (F).
 6833. GUISE Adolphe (F).
 6834. GUISLAIN (1876) (F).
 6835. GUISLAIN A. (F).
 6836. GUISLAIN F. (F).
 6837. GUISSARD Yvan Joseph (1921).
 6838. GUISSART Louis Adolphe (1900).
 6839. GUISSART Paul Alexandre (1902).
 6840. GULDENTOPS Jean Marie.
 Il s'agit de son livret militaire.
 6841. GULINCK Firmin Gaston (1905).
 6842. GULINCK Georges.
 Il s'agit d'une photo et d'articles de presse relatifs au livre écrit par ce gendarme (intitulé "In de naam der wet").
 6843. GUNS Henri Pierre (1939) (F).
 6844. GUNS Jean-Claude (1956) (F).
 6845. GUNST (F).
 6846. GUNST Romain René (1903).
 6847. GURDEBEKE (F).
 6848. GUSTIN (1888) (F).
 6849. GUSTIN (1888) (F).
 6850. GUSTIN (1893) (F).
 6851. GUSTIN Albert Jules.
 Il s'agit d'une photocopie d'une page d'un ouvrage concernant les Fastes de la Gendarmerie.
 6852. GUSTIN Fernand Auguste (1922) (F).
 6853. GUWY H.C. (F).
 6854. GUYAUX Hermand Louis (1905).
 6855. GUYOT Edouard Constant (1898).
 6856. GUYOT Marie Joseph (1898).
 6857. GUYOT Maurice Auguste (1894).
 6858. GYLES (1906) (F).

6859. GYLES François Louis (1873) (F).
6860. GYLES Léon François (1904).
6861. GYLES Robert Johannes (1914) (F).
6862. GYPELS M. (F).
6863. GYS Jozef Henri (1934) (F).
6864. GYSEL Cyriel Achiel (1894).
6865. GYSEL Geert Emiel (1960) (F).
6866. GYSELINCK (1902) (F).
6867. GYSELINCK Alphonse (1876) (F).
6868. GYSEMANS (1904) (F).
6869. GYSEMANS Henri Jules (1901).
6870. GYSEMANS Jean-François (1907).
6871. GYSEMBERG Pierre Mathieu (1900) (F).
6872. HAAN (F).
6873. HABARU Jacques Alphonse (1853) (F).
6874. HABARU Théophile (1893).
6875. HABRAN (F).
6876. HABRAN Albert (1877) (F).
6877. HABRAN André (1916) (F).
6878. HABRAN Jean-René (1909).
6879. HABRAN M. (F).
6880. HABRAN Victorien E. (F).
6881. HAECK Arsène Jozef (1931) (F).
6882. HAECK Frank (1954) (F).
6883. HAECK Gustave (1897).
6884. HAECK Jules (1888).
6885. HAECK Robert (F).
6886. HAEGEMAN A.J. (F).
6887. HAEGEMAN André Henri (1906).
6888. HAEGEMAN Jules Albert (1897).
6889. HAEGENS René Emile (1904) (F).
6890. HAEGHENS Mauritius Franciscus (1922).
6891. HAELEWYN (1892) (F).
6892. HAENEN Henri Jean
6893. HAENTJENS Emile Joseph (1909).
6894. HAERS (1889) (F).
6895. HAESAERT Daniel Joseph(F).
6896. HAESAERT Iréné (1919) (F).
6897. HAESBROEK (F).
6898. HAESBROUCK R.P.A. (F).
6899. HAESBROUCK Richard François (1870).
6900. HAESDONCKX August (1908).
6901. HAESSEN Jozef Karel (1934) (F).
6902. HAESSEN Victor François.
6903. HAESENDAEL F. (F).
6904. HAESEVOETS Victor Jean.
6905. HAGHEBAERT Oscar Arthur (1899).
6906. HAILLOUX Charles (1832) (F).

6907. HAINAUT (F).
6908. HAINAUT Désiré (1909).
6909. HAINAUT F. (F).
6910. HAINAUT Michel (1957) (F).
6911. HAINE Léo Louis (1957) (F).
6912. HALIN (F).
6913. HALIN Alfred Waltère (1895).
6914. HALIN Alphonse Jean Baptiste (1907).
6915. HALIN Aubel (1902).
6916. HALKIN (1885) (F).
6917. HALLAUX Jean Ernest (1899).
6918. HALLET (1869) (F).
6919. HALLET Adolphe Léon (1873) (F).
6920. HALLOT Guy Fernand (1956) (F).
6921. HALLOT Jules Joseph (1917) (F).
6922. HALLOY.
6923. HALY (1895) (F).
6924. HAMACKER Martin Guillaume (1897).
6925. HAMBLENNÉ P.J.A. (F).
6926. HAMBLENNÉ René Auguste (1887).
6927. HAMBURSIN F. (F).
6928. HAMBURSIN F. (F).
6929. HAMELEERS Walter (1956) (F).
6930. HAMELS Joseph Jean (1907) (F).
6931. HAMERLINCK Alphonse (1900).
6932. HAMERLINCK Camille Jules (1909).
6933. HAMERS Nicolas Jean (1900).
6934. HAMES (F).
Il s'agit d'une photocopie d'une page de la « Revue de la Gendarmerie ».
6935. HAMES Pierre Joseph (1900).
6936. HAMILTON F.J. (1798) (F).
6937. HAMOIR (1858).
6938. HAMOIR Ernest Gilbert (1907).
6939. HAMOIR Jules Louis (1944) (F).
6940. HAMTIAUX Jules Maximilien (1907).
6941. HANCE Alfred Joseph (1878) (F).
6942. HANCISSE Marcel Alphonse (1920) (F).
6943. HANCK (1885) (F).
6944. HANÉCA L.F. (F).
6945. HANÉT Oscar Fernand (1920) (F).
6946. HANIQUÉ Léon Jean-Baptiste (1908).
6947. HANKARD F.C.J. (F).
6948. HANNARD Alphonse Jules (1920) (F).
6949. HANNART Charles Louis (1905).
6950. HANNART Robert Omer (1900).
6951. HANNECART A.J. (F).
6952. HANNECART Adonis Raymond (F).
6953. HANNECART L. (F).

6954. HANNEQUIN (1891) (F).
6955. HANNES Daniel August (1959) (F).
6956. HANNESSE Louis Charles (né entre 1893 et 1901) (F).
6957. HANNEUSE Julien Fernand (1920) (F).
6958. HANNEVART Céleste (1888).
6959. HANNON (1888) (F).
6960. HANNOTTE (1885) (F).
6961. HANOTTE Gérard (1927) (F).
6962. HANOZET Camille Florent (1897).
6963. HANQUET.
Il s'agit de deux photos.
6964. HANQUET (1906) (F).
6965. HANS F.J. (F).
6966. HANSEN Auguste
6967. HANSEN Marie Herman (1902).
6968. HANSEN N. (F).
6969. HANSENNE Fernand Joseph (1945) (F).
6970. HANSENNE Maurice Ghislain (1938) (F).
6971. HANSET I.J. (F).
6972. HANSEZ Jean René (1899).
6973. HANSOTTE Raymond (1873) (F).
6974. HANSOUL Henri Michel.
6975. HANSSENS E.J. (1792) (F).
6976. HANSSENS Hervé Maurits (1929) (F).
6977. HANSSENS Pierre Claude (1939).
6978. HANSSENS Remi Marcel (1901).
6979. HANTSON Jérôme Albéric (1893).
6980. HANTSON Michel Albert (1891).
6981. HANTSON Michel Valère (1890).
6982. HANUS André Joseph (1940) (F).
Ce gendarme a changé son nom en Dulac.
6983. HANUS Léopold Odilon (1927) (F).
6984. HANUS V. (F).
6985. HAOT Joseph Henri (1901).
6986. HAPPAERTS Emiel
6987. HAPPILLON Georges Charles (1923) (F).
6988. HARDENNE Désiré Marcel (1918) (F).
6989. HARDENNE J.A. (1917) (F).
6990. HARDENNE Joseph (1884) (F).
6991. HARDENNE Raymond Charles (1908).
6992. HARDY Alphonse Marie (1867) (F).
6993. HARDY Edouard Albert (1897).
6994. HARDY Gilbert (F).
6995. HARDY Marcel Gaspard (1919) (F).
6996. HARDY René Alphonse (1874).
6997. HARMEGNIES Emile Jules (1925) (F).
6998. HARMEL (1894) (F).
6999. HARPIGNY Jean Georges (1924).
7000. HARRIS A. (1794) (F).

7001.	HARROY Hector Félix (1873) (F).
7002.	HARROY Joseph Nicolas (1909).
7003.	HARTEEL P.J. (F).
7004.	HARVENGT Alfred Scurial (1921) (F).
7005.	HARVENGT P.F. (1817) (F).
7006.	HARZEE Christian (1937).
7007.	HASPESLAGH Jef (1950) (F).
7008.	HATERT (1887) (F).
7009.	HATERT Camille Joseph (1895).
7010.	HATERT J.L. (F).
7011.	HATERT René Joseph (1892).
7012.	HAUBEN (1912) (F).
7013.	HAUDENAERT Kamiel (1950) (F).
7014.	HAUDESTAINE Jules (1902).
7015.	HAULOTTE (1965).
7016.	HAUPERT Jules Joseph (1899).
7017.	HAUPERT Léon Joseph (1891).
7018.	HAUPPE Serge Léon (1942) (F).
7019.	HAUQUIER (1881) (F).
7020.	HAUS Jean (1874) (F).
7021.	HAUSMAN P. (F).
7022.	HAUSMAN Pierre Evrard (1880).
7023.	HAUSMANN Pierre (+/- 1870).
7024.	HAUSPIE (1877) (F).
7025.	HAUSTRAETE Eric. Il s'agit d'une petite carte d'identification avec une photo.
7026.	HAUSTRAETE P.J. (F).
7027.	HAUSTRATE Fernand Armand (F).
7028.	HAUTEKIET Thierry Pierre (1938) (F).
7029.	HAUTIER Alain (F).
7030.	HAUTIER Joseph Ghislain (1907).
7031.	HAVELANGE Léon Henri (1861) (F).
7032.	HAVENNE H.J. (F).
7033.	HAVENNE J.B.J. (F).
7034.	HAVERLAND (1889) (F).
7035.	HAYERTZ Louis Joseph (1906).
7036.	HAYETTE Jean Baptiste (1891) (F).
7037.	HEBBERECHT Cyrillus Andreas (1928) (F).
7038.	HEBELER Joseph (1908).
7039.	HEBRANT Prosper Joseph (1869) (F).
7040.	HECK (F).
7041.	HECQ J. (F).
7042.	HEDO Charles Nicolaas (1880) (F).
7043.	HEDO H. (F).
7044.	HEDO J.P.A. (F).
7045.	HEDONT F.L. (F).
7046.	HEFFINCK Otto Karl (1942) (F).
7047.	HEGMANS Pierre Henri (1907).

7048.	HEIDERSCHEID Edouard (1904).
7049.	HEINDRICHS Patrick Charles
7050.	HEINDRYCKX Jules Aloïs (1886).
7051.	HEINEN Victor Casimir (1932).
7052.	HEINTZ J.E.N. (F).
7053.	HEINTZ N. (F).
7054.	HEIRBAUT Etienne Victor (1944).
7055.	HEIREMANS (1895) (F).
7056.	HEIREMANS Edouard (1920) (F).
7057.	HEIRMAN Henri François (1904).
7058.	HEIRMAN C.B. (F).
7059.	HEIRMAN Casimirus Josephus
7060.	HELAS (1903) (F).
7061.	HELD Jean (1904).
7062.	HELDENBERG Jozef Armand (1885) (F).
7063.	HELDENBERGH- VAN DEN WOUWER. Il s'agit d'une photo.
7064.	HELDERWEIRD T Victor Florent (F).
7065.	HELLEBAUT Joseph Marin (1898).
7066.	HELLINCK Gilbert Kamiel (1929) (F).
7067.	HELLINCKX (F).
7068.	HELLINCKX Arthur Joseph (1894).
7069.	HELLINGS Henri (1902).
7070.	HELSEN Armand Ludovicus (F).
7071.	HELSEN Arthur Léonard (1897).
7072.	HELSEN François Joseph (1888).
7073.	HELSEN François Xavier (1903).
7074.	HELSON Camille Joseph (1898).
7075.	HELSON Constant Joseph (1906).
7076.	HELSON Louis Gilbert (1901).
7077.	HEMBISE Raymond Maurice (1904).
7078.	HEMELS Jean (1882).
7079.	HEMELSOET Albert Maurice (1914).
7080.	HEMERYCK (1883) (F).
7081.	HEMERYCK H. (F).
7082.	HEMMER Julian (F).
7083.	HENAULT Fernand Céline.
7084.	HENAU Charles Henri (1947) (F).
7085.	HENCKENS Pierre-Jean (1901).
7086.	HENCKENS Théodoor (1956) (F).
7087.	HENCKES J.B. (F).
7088.	HENDOUX Jean Arthur (1923) (F).
7089.	HENDRICKS (1882) (F).
7090.	HENDRICKX Albert (1914).
7091.	HENDRICKX Constant Octave (1885).
7092.	HENDRICKX Eduardus Martinus (1950) (F).
7093.	HENDRICKX Hendrikus Clement (1938) (F).
7094.	HENDRICKX Jacques Baptiste (1902).

7095. HENDRICKX Jean Jacques (1924) (F).
7096. HENDRICKX Joannes Baptistes (1931) (F).
7097. HENDRIX Corneille Jacques (1898).
7098. HENDRIX Georges Edouard (1927).
7099. HENDRIX Pierre Auguste (1894).
7100. HENEAU P.J. (F).
7101. HENGELS Jean (1905).
7102. HENIN Albert Arthur (F).
7103. HENIN Alexandre Joseph (1902).
7104. HENIN Georges Hubert (F).
7105. HENIN Hubert Adelson (1862) (F).
7106. HENIN Julien Joseph (1902).
7107. HENIN Philippe Paul (1961) (F).
7108. HENIN René Joseph (1931).
7109. HENKARD (F).
7110. HENKENS Martin (1954) (F).
7111. HENNARD (1883) (F).
7112. HENNAU (1879) (F).
7113. HENNAUT Paul Léon (1911) (F).
7114. HENNAUX François Joseph (1861).
7115. HENNE Henri Joseph (1896).
7116. HENNEAUX (1908) (F).
7117. HENNEBERT (1956).
7118. HENNEBERT F. (F).
7119. HENNEBERT François Louis (1908).
7120. HENNECART H. (F).
7121. HENNEGHIEN Daniel (1952).
Il s'agit d'un retraitage d'une photo et d'extraits de la « Revue de la Gendarmerie » (in memoriam).
7122. HENNES (1897) (F).
7123. HENNES Michel (1955) (F).
7124. HENNION A. (F).
7125. HENNO F.C.L. (F).
7126. HENNO Henri Jean-Baptiste (1901).
7127. HENNUIT Maurice Emile (1890) (F).
7128. HENNUY F.X. (F).
7129. HENNUY Théophile Joseph (1871) (F).
7130. HENQUIN A.J. (F).
7131. HENQUIN C.G. (F).
7132. HENQUIN F.J. (F).
7133. HENQUIN Fortuné Fernand (1896).
7134. HENQUIN Lambert Désiré (1862) (F).
7135. HENRARD Charles Joseph (1890) (F).
7136. HENRARD F.A. (F).
7137. HENRARD Georges J. (1889) (F).
7138. HENRARD Jean Hubert (1924) (F).
7139. HENRI Emile Joseph.
7140. HENRI F.H. (F).
7141. HENRICHE Clément René (1923) (F).

7142. HENRION C.J. (F).
 7143. HENRION Charles (1839).
 Il s'agit de deux photocopies d'un ouvrage.
 7144. HENRION Edouard (1902).
 7145. HENRION J.J.D. (F).
 7146. HENRION L.J. (F).
 7147. HENRIS Félicien Louis (1894).
 7148. HENROT (1901) (F).
 7149. HENROTAY.
 7150. HENROTIN (1893).
 7151. HENROTIN Désiré Joseph (1913).
 7152. HENROTIN Emile Louis (1903).
 7153. HENROTIN Ferdinand Auguste (1871) (F).
 Contient des photos et son livret militaire.
 7154. HENROTTE (1887) (F).
 7155. HENROTTE Gaston (1899).
 7156. HENROTTE Georges André (1931) (F).
 7157. HENRY (1899) (F).
 7158. HENRY A.A.J. (F).
 7159. HENRY A.J. (F).
 7160. HENRY Aimé Nicolas (1864).
 7161. HENRY Albert Jean (1882).
 7162. HENRY Albert Jules (1915).
 7163. HENRY Alexandre Joseph (1876) (F).
 7164. HENRY André Fernand (1932) (F).
 7165. HENRY Arthur (1890) (F).
 7166. HENRY Auguste Joseph (1909).
 7167. HENRY Ernest (1865) (F).
 7168. HENRY Gaston Ghislain (F).
 7169. HENRY Gaston Léon (1920) (F).
 7170. HENRY J.L. (F).
 7171. HENRY Marcel (1907).
 Il s'agit du faire-part de décès.
 7172. HENRY Marcel Emile (1912) (F).
 7173. HENRY Willy Eugène (1951) (F).
 7174. HENS Alfondus.
 Il s'agit d'une photo.
 7175. HENS Pierre Joseph (1897).
 7176. HENSBERGE Louis Adrien (1893).
 7177. HENSKENS Constant Emanuel (1898).
 7178. HENZ (1913) (F).
 7179. HERALY (1878) (F).
 Contient son livret militaire.
 7180. HERAUT Georges (1913) (F).
 7181. HERBAUT Charles (1895).
 7182. HERBET Hubert Gilles (1909).
 7183. HERBIET (1873).
 7184. HERBIET (1880) (F).
 7185. HERBIET Bernard (1879) (F).

7186. HERBIET Joseph Marcel (1909).
 7187. HERBIET Jules Gilles (1893).
 7188. HERBIET Jules Gilles (1894).
 7189. HERBIET Jules Laurent (1897).
 7190. HERBIET Louis Joseph (1883) (F).
 7191. HERBIET Victor Léopold (1873) (F).
 7192. HERBILLON.
 Contient deux photos et une photocopie.
 7193. HERBILLON Louis Jean (1906).
 7194. HERBINT Alain.
 Contient une photocopie d'une page de la « Revue de la Gendarmerie ».
 7195. HERCKENS Augustin (1897).
 7196. HERCKENS François (1901).
 7197. HEREMAN Achiel.
 7198. HEREMANS (1877) (F).
 7199. HEREMANS François Antoine (1901).
 7200. HEREMANS Marcel Pierre (1907).
 7201. HÉRIN Emile Joseph (1898).
 7202. HERINNE J.B. (F).
 7203. HERLANT Lucien Pierre (1903) (F).
 Contient également deux albums photos, 57 photos et deux livrets de comptes de ce lieutenant-colonel.
 7204. HERMAL Georges Joseph (1921).
 7205. HERMAN (1882) (F).
 7206. HERMAN Edgard Théophile (1896).
 7207. HERMAN Ivan Mathieu (1898).
 7208. HERMAN J. (F).
 7209. HERMAN Joseph Désiré (1900).
 7210. HERMAN Léon Guillaume (1904).
 7211. HERMAN Maurice (1897).
 7212. HERMAN Paul Arsène (1922) (F).
 7213. HERMAN Roger (F).
 7214. HERMANS (F).
 7215. HERMANS (1880) (F).
 7216. HERMANS (1892) (F).
 7217. HERMANS (1895) (F).
 7218. HERMANS August Hendrik (1918) (F).
 7219. HERMANS Elise Eugène (1896).
 7220. HERMANS François Joséphine (1936) (F).
 7221. HERMANS François Xavier (1889) (F).
 7222. HERMANS Henricus (1956) (F).
 7223. HERMANS Hubert Henri.
 7224. HERMANS Louis Antoine.
 7225. HERMANS Marie-Guillaume (1903).
 7226. HERMANS Oskar (1955) (F).
 7227. HERMANS Paul Louis (1951) (F).
 7228. HERMANS Pierre Joseph (1904).
 7229. HERMANS Raymond (1927) (F).

7230. HERMANS Ronny Jozef (F).
 7231. HERMANT André Gustave (1916) (F).
 7232. HERMEZ Dominique Joseph (1923) (F).
 7233. HERMIE Philémon Joseph (1901).
 7234. HERMISSE Roch Vital (1922) (F).
 7235. HERNALSTEEN Edmond François
 7236. HERNALSTEEN Léon Marc (1914) (F).
 7237. HERNEUPONT H. (F).
 7238. HERNEUPONT Marcel (1916) (F).
 7239. HEROLD Emile Alphonse (1897).
 7240. HEROLY (F).
 7241. HERPELINCK C.L. (F).
 7242. HERREBAULT F. (F).
 7243. HERREGODS (F).
 7244. HERREGODTS René Joseph (1895).
 7245. HERREWYN (1883) (F).
 7246. HERRIN J.J. (F).
 7247. HERRY Elie (1897) (F).
 7248. HERRYGERS Victor (1909).
 7249. HERTENS (1910) (F).
 7250. HERTOGEN François.
 7251. HERTOGS Frans Jan.
 7252. HERWEYERS Antoine Alphonse.
 7253. HESSEL Hector Camille (1892).
 7254. HEUGEBAERT Jérôme Guillaume (1906).
 7255. HEUGHEBAERT Gérard (F).
 7256. HEUREUX Alfred Jules (1918) (F).
 7257. HEUSLICH Ghislain Yvon (1956).
 7258. HEUVELMANS Karel Joseph (1936) (F).
 7259. HEUZE.
 7260. HEYDE Willy Florent (1935) (F).
 7261. HEYDENS Stephan (1957) (F).
 7262. HEYERICK (1915) (F).
 7263. HEYERICK Augustin Charles (1889).
 7264. HEYLEN (1884) (F).
 7265. HEYLEN Alphonse Joseph (1905).
 7266. HEYLEN François Benno (1949) (F).
 7267. HEYLEN Gustaaf Jozef (1953) (F).
 7268. HEYLEN Karel Luciaan.
 Il s'agit d'une photocopie d'une page de la « Revue de la
 Gendarmerie ».
 7269. HEYLEN Marc Charles (1957) (F).
 7270. HEYLEN Marcel August (1928) (F).
 7271. HEYLIGEN Achillis Emmanuel (1922) (F).
 7272. HEYMAN Ivan Henri (1959) (F).
 7273. HEYMANS Alfred Georges (1914) (F).
 7274. HEYMANS François (1908) (F).
 7275. HEYMANS Jan Baptist (1929) (F).
 7276. HEYMANS Marin Augustin (1888).

7277. HEYMANS Pierre Joseph (1903).
 7278. HEYNDRICKX Léon Gérard (1952) (F).
 7279. HEYNDRICKX Marc Jeanne (1961) (F).
 7280. HEYNEN (1886) (F).
 7281. HEYNEN Jean Georges (1898).
 7282. HEYNEN Pierre (1900).
 7283. HEYSE Gilbert Palmer (1919) (F).
 7284. HEYSE René Henri (1902).
 7285. HEYTENS Carlos Désiré (1951) (F).
 7286. HEYVAERT Daniel (1932) (F).
 7287. HEYVAERT Jozef Walter (1930) (F).
 7288. HEYVAERT Jules Frans (1907).
 7289. HEYVAERTS Jean.
 7290. HIBO Marcel Pierre (1921) (F).
 7291. HIERNAUX Armand Victor (1899) (F).
 7292. HIERNAUX Florent Joseph (1921) (F).
 7293. HIERNAUX Jean Joseph (1948) (F).
 7294. HILKENS Albert Louis (1915) (F).
 7295. HILLAERT Adolphe (1873) (F).
 7296. HILLAERT Albert (1917).
 7297. HILLAERT Philémon (1905).
 7298. HILLEBRANT (1893) (F).
 7299. HILLEBRANT Ernest Philippe (1885).
 7300. HILSON Achille Désiré (1915) (F).
 7301. HILVEN Mathieu Henri.
 7302. HIMPE (1882) (F).
 7303. HIMPENS Carlos (1956).
 7304. HINAND.
 Il s'agit d'une petite carte d'identification avec une photo.
 7305. HINCQ Elie Joseph (1898).
 7306. HINCQ Paul René (1946) (F).
 7307. HINDERYCKX (F).
 7308. HINDLET René Auguste (1908).
 7309. HINDRIKX Adrien François (1896).
 7310. HINNEKENS Edmond Victor (1884) (F).
 7311. HINOUL Arnould Mathieu (1906).
 7312. HISTACE André Ernest (1934) (F).
 7313. HOBIN Guido (1957) (F).
 7314. HOCK Hector Joseph (1898).
 7315. HOCKE Guillaume (1903).
 7316. HOCQUENOIS François Joseph (1889).
 7317. HOCQUET Edouard François (1868) (F).
 7318. HODISTER L.L. (F).
 7319. HODY René Walthère (F).
 7320. HOEBEKE Robert Walter (1931) (F).
 7321. HOEBERS (1870) (F).
 7322. HOEFKENS Alfons
 7323. HOEFS Léo (1957) (F).

7324. HOENS (1897) (F).
 7325. HOES (1877) (F).
 7326. HOEVEN Corneille Hubert (1879) (F).
 7327. HOEVEN Jean Joseph (1865) (F).
 7328. HOFFMANN Ghislain Pierre (1904).
 7329. HOFFMANN J.B. (F).
 7330. HOFFMANN Willy (1921) (F).
 7331. HOFMAN (1891) (F).
 7332. HOFMAN Albert Hippolyte.
 7333. HOFMAN Fidèle Jean-Baptiste (1927) (F).
 7334. HOFMAN L. (F).
 7335. HOGE Jean Joseph (F).
 7336. HOLEMANS Jean (1904).
 7337. HOLLANDERS Dirk (1957) (F).
 7338. HOLLANDERS Joseph (1901).
 7339. HOLLANS Armand Ernest (1923) (F).
 7340. HOLLER François Joseph (1896).
 7341. HOLLEVOET (F).
 7342. HOLLEVOET Roland Oscar (1953) (F).
 7343. HOLOGNE (1900) (F).
 7344. HOLOGNE Ernest (1914) (F).
 7345. HOLOGNE Jean Marie (1934) (F).
 7346. HOLOGNE Marcel Aimé (1894).
 7347. HOLSBEEKS Georges (1916) (F).
 7348. HOLTAPPELS (1891) (F).
 7349. HOLTZHEINER Pierre (1898).
 7350. HOLVOET Herman (1953) (F).
 7351. HOLVOET Roland Léon (1939) (F).
 7352. HOMBECK Maurice Théophile (1891).
 7353. HOMBELET (1876) (F).
 7354. HOMBERT (1892) (F).
 7355. HOMBERT Robert Julien (1888) (F).
 7356. HOMBERT Victor Joseph (1860) (F).
 7357. HOMBROUCKX Clément David (1925) (F).
 7358. HONNAY Jacques Charles (F).
 7359. HONORE A.J. (F).
 7360. HONORE A.L. (1822).
 Ce dossier est vide.
 7361. HONORE Charlot (F).
 7362. HONORE Jean Joseph (1905).
 7363. HONORE Jean Marie (1946) (F).
 7364. HONORE Willame Arthur (F).
 7365. HONOREZ Victor Antoine (1876) (F).
 7366. HONTES J. (F).
 7367. HOOFT François.
 Il s'agit d'une photocopie d'une page de la « Revue de la
 Gendarmerie ».
 7368. HOOFT Hilaire Joseph (1898).
 7369. HOOGEWIJS Gérard Nivard (1904).

7370. HOOGSTEYNS Antoine Joseph (1905).
 7371. HOORNAERT.
 Il s'agit d'une note adressée au Commandant Hoornaert en date du 15 septembre 1970.
7372. HOORNAERT Victor Polydore (1868) (F).
 7373. HOORNE Hector Alfons (1909).
 7374. HOOYBERGHS Josephus Franciscus (1932) (F).
 7375. HOPMANS Henri Hubert.
 7376. HOPMANS Marcel Henri (1909).
 7377. HOPMANS René Charles (1948) (F).
 7378. HOPPE (1907) (F).
 7379. HOPPE Robert Auguste (1909).
 7380. HORDIES Frans Victor.
 7381. HOREKENS Pierre (F).
 7382. HOREMANS Félix Louis (1893).
 7383. HORENBACH Joseph Nicolas (1937).
 7384. HORRIE Jozef Léo (1912) (F).
 7385. HOSCH Jean Marie (1937).
 7386. HOSCHEIT Philippe (1951) (F).
 7387. HOSDEY Auguste Edouard (1867) (F).
 Contient également une photo.
7388. HOSDEY Charles Louis (1864) (F).
 7389. HOSSELET (F).
 7390. HOSSELET H. (1889).
 7391. HOSTE (1888) (F).
 7392. HOSTE Arthur Oscar (1896).
 7393. HOSTE Maurice Nicolas (1895).
 7394. HOSTE P.F. (F).
 7395. HOSTELET H. (F).
 7396. HOSTEN André Charles (1930) (F).
 7397. HOSTEN Remi Louis (1904).
 7398. HOTTART Joseph Ernest (1906).
 7399. HOTTEKIET Remi François (1895).
 7400. HOTTIAUX E.J. (F).
 7401. HOTTIAUX Emile Roch (1871) (F).
 7402. HOTTON Camille Maurice (1898).
 7403. HOTTON Ernest (1904).
 7404. HOTTON Julien Jules (1920) (F).
 7405. HOTTON Marcel Henri (1922) (F).
 7406. HOTTON P.J. (F).
 7407. HOUART Firmin Alfred (F).
 7408. HOUBA Alfred Joseph (1913).
 7409. HOUBA Edouard Joseph (F).
 Contient également une photo et une coupure de presse.
7410. HOUBA Jules Lambert (1900).
 7411. HOUBART Noël (1911).
 7412. HOUBEN Bernard Joseph (1908).
 7413. HOUBEN Joannes (1895) (F).
 7414. HOUBEN Pierre Jean (1894).

7415. HOUBRECHTS Joseph Hubert (1908).
 7416. HOUCARD André François (1908) (F).
 7417. HOUCARD Louis Albert (1909).
 7418. HOUCKE Jacques Jean (1961) (F).
 7419. HOUET Severin Joseph (1879) (F).
 7420. HOUGARDY Dieudonné Jules (1863) (F).
 7421. HOUGARDY Georges Antoine (1882) (F).
 7422. HOUGARDY Victor Marius (1917) (F).
 7423. HOULMONT Ernest Alfred (1900).
 7424. HOULMONT Fabien Marcel (F).
 7425. HOURAND Joseph Laurent (1874) (F).
 7426. HOURAND L.J. (F).
 7427. HOURDISSE Camille (1897).
 7428. HOURLAY Charles Henri.
 7429. HOURLAY J.P.J. (F).
 7430. HOURT Pierre Colette (1939) (F).
 7431. HOUSIAUX Alexis Joseph (1873).
 7432. HOUSSE N. (F).
 7433. HOUSSIER Georges Adelin (1892).
 7434. HOUSSIER Pol Alexis (1927).
 7435. HOUSSIER Xavier Achille (1896).
 7436. HOUSSOY D.J. (1936) (F).
 7437. HOUTAIN Ernest Joseph (1871) (F).
 7438. HOUTAIN Valentin Nicolas (1910).
 7439. HOUTART (1901) (F).
 7440. HOUTEKIE Robert Cyrille (1920) (F).
 7441. HOUTHAVE Wilfried (1958) (F).
 7442. HOUTMAN Hilaire Oscar (1923) (F).
 7443. HOUTTEKIER (1906) (F).
 7444. HOUTTEMAN Jacques (1950) (F).
 7445. HOUYAUX (1900) (F).
 7446. HOUYOUX J.B.J. (F).
 7447. HOUYOUX Marcel Clément (1918) (F).
 7448. HOUYOUX Marcel Ernest (1921) (F).
 7449. HOUZE Henri Vital (1918).
 7450. HOWET Fernand Joseph (1895).
 7451. HOYEZ Camille Victorien (1924).
 7452. HOZAY Florentin Joseph (1895).
 7453. HUART F.J. (F).
 7454. HUART Franck Georges (1914) (F).
 7455. HUART Jean.
 Il s'agit d'une note interne annonçant son décès.
 7456. HUART Jean Noël (1921) (F).
 7457. HUART Raoul Jules (F).
 7458. HUBAIL J.B. (F).
 7459. HUBAUX Auguste Marcel (1914) (F).
 7460. HUBERLAND (1895) (F).
 7461. HUBERS (1907) (F).

7462.	HUBERT (F).
7463.	HUBERT (1876) (F).
7464.	HUBERT (1877) (F).
7465.	HUBERT (1885) (F).
7466.	HUBERT A.T. (F).
7467.	HUBERT Adelin (1899).
7468.	HUBERT Albert Joseph (1921) (F).
7469.	HUBERT B. (F).
7470.	HUBERT Benjamin (1858).
7471.	HUBERT Constant (entre 1856 et 1863).
7472.	HUBERT Daniel Albert (F).
7473.	HUBERT Emile Henri (1909).
7474.	HUBERT Eugène Joseph (1924) (F).
7475.	HUBERT Fernand François (1882) (F).
7476.	HUBERT François (1896).
7477.	HUBERT François Gillain (1894).
7478.	HUBERT François Xavier (1896).
7479.	HUBERT Gaston Ghislain (1905).
7480.	HUBERT Georges François (1900).
7481.	HUBERT J.B. (F).
7482.	HUBERT J.J. (F).
7483.	HUBERT Jean-Baptiste (1902).
7484.	HUBERT Joseph (1887).
7485.	HUBERTY Albert Ghislain (1901).
7486.	HUBERTY André Joseph (1944).
7487.	HUBERTY Daniel Raymond (1948) (F).
7488.	HUBERTY Jules François (1901).
7489.	HUBERTY Léon Louis (F).
7490.	HUBERTY Mathias (1891) (F).
7491.	HUBIN Georges Ghislain (1894).
7492.	HUBIN Guillaume Joseph (1910) (F).
7493.	HUBINON Elie Joseph (1923) (F).
7494.	HUBLARD René Jules (1908).
7495.	HUBOT (1888) (F).
7496.	HUBOT A.D. (F).
7497.	HUBOT D.J. (F).
7498.	HUBRECHT Joseph (1930) (F).
7499.	HUBRECHTS Hubert Joseph (1922) (F).
7500.	HUBRECHTS Jacques (1894).
7501.	HUET A.J.G. (F).
7502.	HUET Adolphe Octave (1868) (F).
7503.	HUET Jean-Pol. Il s'agit d'une note interne annonçant son décès.
7504.	HUGAERTS Pierre (1904).
7505.	HUGE Marcel Adolphe (F).
7506.	HUGGELIER (1912) (F).
7507.	HUICQ Albert Joseph (1904).
7508.	HUIN Gilbert Cyprien (1916) (F).

7509. HUIN Marcel (1932) (F).
 7510. HULLEBROECK (1888) (F).
 7511. HULLEBROECK François (1861) (F).
 7512. HULLEBROECK G. (F).
 7513. HULLEBROECK Guillaume Alphonse (1924).
 7514. HULLEBROECK Gustave (1859) (F).
 7515. HULLEBROECK René Polydoor (1926).
 7516. HULLEBROECK Theophiel (1892).
 7517. HULOT E. (F).
 7518. HULOT J. (F).
 7519. HULOT L. (F).
 7520. HULOT Ladislav (1851) (F).
 7521. HULS René Joseph.
 7522. HUMBERT J. (F).
 7523. HUMBLE Georges François (1926) (F).
 7524. HUMBLET Achille Adolphe (1905).
 7525. HUMBLET Jean Julien (1935) (F).
 7526. HUMBLET Pierre.
 Il s'agit de retirages de photos.
 7527. HUPET P.J. (F).
 7528. HUPET Raoul Ghislain (1910) (F).
 7529. HUPET René Joseph (1919) (F).
 7530. HURB(E)AULT P.F. (1798) (F).
 7531. HURELLE J.A. (F).
 7532. HUS Franciscus René (1906).
 7533. HUSQUIN (1886) (F).
 7534. HUSSIN Joseph Ariel (1934) (F).
 7535. HUSSON (1910).
 7536. HUSSON Jozef Petrus.
 7537. HUSSON Raymond Léon (1903).
 7538. HUSTIN (1885) (F).
 7539. HUSTIN Charles (1906).
 7540. HUSTIN Jules (1869) (F).
 7541. HUSTIN Louis (1873) (F).
 7542. HUTSEBAUT Alfred Marie (1868) (F).
 7543. HUTSEBAUT René (F).
 7544. HUYBRECHTS Adrien Jacques (1905).
 7545. HUYBRECHTS Albertus Josephus (1922) (F).
 7546. HUYBRECHTS Gérard Joseph (1900).
 7547. HUYBRECHTS Joannes Julianus (1927) (F).
 7548. HUYBRECHTS Joseph (1908).
 7549. HUYBRECHTS Pierre Joseph (1904).
 7550. HUYGE Roland (1955) (F).
 7551. HUYGEBART René August (1908) (F).
 7552. HUYGELEN Constant Joseph (1893).
 7553. HUYGEN Josephus (1901).
 7554. HUYGH Julien François (1933).
 7555. HUYGHE David Cyrille (1930) (F).

7556. HUYGHE Michaël Raphaël (1924) (F).
 7557. HUYGHE Roger Remi (1931) (F).
 7558. HUYGHEBAERT Audomarus Raymond (1932) (F).
 7559. HUYGHEBAERT Rony (1957) (F).
 7560. HUYLEBROECK Cyrillus Camillus (1924) (F).
 7561. HUYLEBROECK Désiré (1917) (F).
 7562. HUYLEBROUCK Alfons (1895).
 7563. HUYLENBROECK Frans Gustaaf (1886) (F).
 7564. HUYS.
 Il s'agit d'une photo.
 7565. HUYS Jean-Baptiste (F).
 7566. HUYS Maurice (1907).
 7567. HUYS René Cyrille (1905).
 7568. HUYSENTRUYT Marcel Gérard (1912) (F).
 7569. HUYSKENS Jacob Lisette (1929) (F).
 7570. HUYSKENS Marc (1958) (F).
 7571. HUYSMAN (1889) (F).
 7572. HUYSMAN Gustave (1878) (F).
 7573. HUYSMAN P. (F).
 7574. HUYSMANS (F).
 7575. HUYSMANS (1895).
 7576. HUYSMANS Frans Jan (1922) (F).
 7577. HUYSMANS Hendrik Frans (1921) (F).
 7578. HUYSMANS Henricus René (1912) (F).
 7579. HUYSMANS Jean François (1895).
 7580. HUYSMANS Louis Emile (1930) (F).
 7581. HUYSMANS Marcel Daniel (1923) (F).
 7582. HUYSMANS Maurice Joseph (1904).
 7583. HUYSMANS René Guillaume (1893).
 7584. HUYSSER Léon Corneille (1897).
 7585. HUYSEUNE André Maurice (1920) (F).
 7586. HYEULLE L. (F).
 7587. HYSECOM (1892) (F).
 7588. IBENS Alphonsius Maria (1923).
 7589. IGNOUL J.H.
 7590. ILIANO Clément Hendrik (1920).
 7591. IMBERECHTS (1893) (F).
 7592. IMBO Denis.
 7593. IMBRECHTS (1885) (F).
 7594. IMMESOETE Désiré (1878) (F).
 7595. IMPENS Camille (1895).
 7596. INCOUL J.J. (F).
 7597. INDEVUYST Fernand François (1919) (F).
 7598. INGELAERE (1911) (F).
 7599. INGELBRECHT Maurice Joseph (1906).
 7600. INGELS (1870) (F).
 7601. INGELS Arthur Charles (1896).
 7602. INGELS Léon Rosalia (1932) (F).

7603.	INSRET G.J.J. (F).
7604.	ISERENTANT (1896) (F).
7605.	ISTA Edmond Joseph (1905).
7606.	ISTA François Alexandre (1910) (F).
7607.	ISTACE Omer Jean (1913).
7608.	ISTACE P. (F).
7609.	ISTACE René (1925).
7610.	ISTASSE F.J. (F).
7611.	ISTASSE J.A. (F).
7612.	ISTASSE L.J. (F).
7613.	ISTASSE Raymond (1929) (F).
7614.	ITTERBEEK Henri (1914) (F).
7615.	IVENS René Martha (1932) (F).
7616.	JACO Gaston Eugène (1907).
7617.	JACO Octave Camille (1909) (F).
7618.	JACO Raymond Camille (F).
7619.	JACOB (1882) (F).
7620.	JACOB (1892) (F).
7621.	JACOB A. (F).
7622.	JACOB Adolphe Joseph (F).
7623.	JACOB E.J. (F).
7624.	JACOB Emile Cyrille (1869).
7625.	JACOB F.J. (1837) (F).
7626.	JACOB Gustave Joseph (1872) (F).
7627.	JACOB Henri Joseph (1863) (F).
7628.	JACOB Henri Louis (1876) (F).
7629.	JACOB Hubert Joseph (1895).
7630.	JACOB J. (F).
7631.	JACOB Jean Lucien (F).
7632.	JACOB Joseph Nicolas (1880) (F).
7633.	JACOB Julien Joseph (1914).
7634.	JACOB L.L. (F).
7635.	JACOB Louis (1891) (F).
7636.	JACOB Marcel Alphonse (1900).
7637.	JACOB Maurice Lucien (1901).
7638.	JACOB René Maurice. Il s'agit d'une photocopie d'une page de la « Revue de la Gendarmerie ».
7639.	JACOBI L.F.J. (F).
7640.	JACOBS (F).
7641.	JACOBS (F).
7642.	JACOBS (1877) (F).
7643.	JACOBS (1890) (F).
7644.	JACOBS (1890) (F).
7645.	JACOBS (1891) (F).
7646.	JACOBS (1895) (F).
7647.	JACOBS (1898) (F).
7648.	JACOBS (1915) (F).
7649.	JACOBS C.J. (F).

7650. JACOBS Camille (1886).
7651. JACOBS Daniël Louis (1954) (F).
7652. JACOBS Franciscus Ludovicus (1902).
7653. JACOBS Frankie Oscar (1960) (F).
7654. JACOBS Gustave (1907).
7655. JACOBS Herman Cornelius (1959) (F).
7656. JACOBS Hubert Jean.
7657. JACOBS Jean François (1892).
7658. JACOBS Joseph Louis (1897).
7659. JACOBS Louis (1893).
7660. JACOBS Louis Gérard (1897).
7661. JACOBS Marcel Florent (1906).
7662. JACOBS Martin (1902).
7663. JACOBS Pierre Joseph (1907).
7664. JACOBS W. (1821) (F).
7665. JACOBS Walter (1932) (F).
7666. JACOBS Willy (1935) (F).
7667. JACOBY L. (F).
7668. JACOBY Léandre Ferdinand (1913).
7669. JACQMAERT Jean Joseph (1902).
7670. JACQMART Gillain Jules (1895).
L'orthographe « Jacmart » est également présente dans les documents.
7671. JACQMART Pierre Joseph (1893).
7672. JACQMIN André Nestor (1920) (F).
7673. JACQMIN Gaston (1925) (F).
7674. JACQMIN J.J. (F).
7675. JACQMIN Jean-Claude (1948) (F).
7676. JACQUARD Claude André (F).
7677. JACQUEMART A. (F).
7678. JACQUEMART Adolphe Léon (1887).
7679. JACQUEMIN (1897) (F).
7680. JACQUEMIN André Aimé (1917).
7681. JACQUEMIN Armand Jules
7682. JACQUEMIN Auguste Joseph (1901).
7683. JACQUEMIN C.J. (F).
7684. JACQUEMIN H.J. (F).
7685. JACQUEMIN I. (1848) (F).
7686. JACQUEMIN J.B. (F).
7687. JACQUEMIN J.P. (F).
7688. JACQUEMIN Jules Ephrem.
7689. JACQUEMIN Julien (F).
7690. JACQUEMIN N.J. (F).
7691. JACQUEMIN René Auguste (1923) (F).
7692. JACQUEMOTTE Alphonse Jules (1908) (F).
7693. JACQUEMYN Albert Edward (F).
7694. JACQUEMYN Albert Emile (1920) (F).
7695. JACQUEMYN François Emile (1897).
7696. JACQUEMYN Gustave (1908).

7697. JACQUEMYN Jean Alphonse (1932).
 7698. JACQUERY Jean Emile (F).
 7699. JACQUES.
 Il s'agit d'une photocopie d'une page de la « Revue de la Gendarmerie ».
7700. JACQUES (1900) (F).
 7701. JACQUES Albin Antoine (1898).
 7702. JACQUES Christian Vital (1944) (F).
 7703. JACQUES Clément Jean-Baptiste (1877) (F).
 7704. JACQUES Clément Louis (1902).
 7705. JACQUES Eli (1886).
 7706. JACQUES Emile Antoine (1906).
 7707. JACQUES Emile Octave (1888).
 7708. JACQUES Etienne Charles (1906).
 7709. JACQUES Fortuné Jules (1901).
 7710. JACQUES Gabriel Joseph (F).
 7711. JACQUES Gilbert Joseph (1894).
 7712. JACQUES Henri.
 7713. JACQUES J.B. (F).
 7714. JACQUES J.B. (F).
 7715. JACQUES J.B. (F).
 7716. JACQUES J.J. (F).
 7717. JACQUES J.N. (F).
 7718. JACQUES Jean-Baptiste Adolphe (1864) (F).
 7719. JACQUES Jules (1874) (F).
 7720. JACQUES Louis (F).
 7721. JACQUES Louis (F).
 7722. JACQUES Lucien Gustave (1908).
 7723. JACQUES Oscar Joseph (1914) (F).
 7724. JACQUES Ovide Léon (1896).
 7725. JACQUES Paul Ernest (1908).
 7726. JACQUES Raoul Camille (1909).
 7727. JACQUES Sylvain (1865) (F).
 7728. JACQUES Théo Marie (1949) (F).
 7729. JACQUES Vital (1924) (F).
 7730. JACQUES Vital Léon (1908).
 7731. JACQUET.
 Il s'agit d'une petite carte d'identification avec une photo.
7732. JACQUET (1880) (F).
 7733. JACQUET (1900) (F).
 7734. JACQUET Abel Paul (1901).
 7735. JACQUET Auguste Ghislain (1899).
 7736. JACQUET Camille Alphonse (1894).
 7737. JACQUET Camille Auguste (1899).
 7738. JACQUET Cyrille Gilles (1905).
 7739. JACQUET Elie Léon (1909).
 7740. JACQUET Emile Joseph (1896).
 7741. JACQUET Ernest Joseph (1870) (F).
 7742. JACQUET Fernand Paul (1906).

7743. JACQUET Georges Gilles (1907).
 7744. JACQUET Jean-Pierre Jules (1936) (F).
 7745. JACQUET Joseph (1868) (F).
 7746. JACQUET Joseph Auguste (1897).
 7747. JACQUET Louis.
 Il s'agit d'une lettre de félicitations.
 7748. JACQUET P.J. (F).
 7749. JACQUET Prosper François (1899).
 7750. JACQUET René (F).
 7751. JACQUET Roland Louis (1927) (F).
 7752. JACQUIEZ Gillain Emile (1892) (F).
 7753. JACQUIEZ Maurice Jules (1899).
 7754. JACQUINET M. (F).
 7755. JADIN C.E. (F).
 7756. JADOT Charles Joseph (1889).
 7757. JADOT Désiré Joseph (1923) (F).
 7758. JADOT Jacques (1924) (F).
 7759. JADOT Marcel (1924) (F).
 7760. JADOT Théophile Victor (1896).
 7761. JADOUL Julien Fernand (1903).
 7762. JADOUL L.P. (F).
 7763. JADOZI Johann (1906).
 7764. JAECQUES Julien André (1923) (F).
 7765. JAEGER S.G. (F).
 7766. JAEKEN Pierre Jean (1903).
 7767. JAIVENOIS (1896) (F).
 7768. JALET Adrien Joseph (1893).
 7769. JALET Liévin Charles (1876).
 7770. JALLAY (1897) (F).
 7771. JALLAY Maurice Camille (1922) (F).
 7772. JALLET.
 Il s'agit d'une petite carte d'identification avec une photo.
 7773. JAMAIN (F).
 7774. JAMAR François Léonard (1880).
 7775. JAMAR Joseph Adolphe (1911) (F).
 7776. JAMART Victor Joseph (1895).
 7777. JAMBON (1867) (F).
 7778. JAMINET (1884) (F).
 7779. JAMOTTE André (F).
 7780. JAMOUL Roger (1952) (F).
 7781. JANNE J.J. (F).
 7782. JANNIN F. (F).
 7783. JANNIS Antoine Jacob (1896).
 7784. JANQUIN Jules Joseph.
 7785. JANSEN Albert Ernest (1909).
 7786. JANSEN Jean Théodore (1868) (F).
 7787. JANSENNE Léon (F).
 7788. JANSSEN (1892) (F).
 7789. JANSSEN (1893) (F).

7790. JANSSEN Frans.
Il s'agit d'une photocopie d'une page de la « Revue de la Gendarmerie ».
7791. JANSSEN Hendrik (1953) (F).
7792. JANSSEN Hendrik Jozef
7793. JANSSEN Jan (1958) (F).
7794. JANSSEN Jean Lambert
7795. JANSSEN Joseph.
7796. JANSSEN Joseph (1895).
7797. JANSSEN Lambert Jean (1905).
7798. JANSSEN Nicolas (1908).
7799. JANSSEN Nicolas Joseph (1904).
7800. JANSSEN Pierre Théodore (1895).
7801. JANSSENS.
Il s'agit d'une petite carte d'identification avec une photo.
7802. JANSSENS (1876) (F).
7803. JANSSENS (1887) (F).
7804. JANSSENS (1912) (F).
7805. JANSSENS A.J. (F).
7806. JANSSENS Amédée Elise (1896).
7807. JANSSENS André Marien (1926).
7808. JANSSENS Armand Auguste (1896).
7809. JANSSENS Benedictus (1958) (F).
7810. JANSSENS Camiel Gérard (1907).
7811. JANSSENS Carolus Alphonse (1892).
7812. JANSSENS Chris (1962) (F).
7813. JANSSENS Christel.
7814. JANSSENS Clément Anna (1924) (F).
7815. JANSSENS Emiel Honoré (1895).
7816. JANSSENS Etienne (1949).
7817. JANSSENS François Antoine (1892).
7818. JANSSENS Frans.
Il s'agit de cinq retirages de photos.
7819. JANSSENS Frans (1928) (F).
7820. JANSSENS Georges Julien (1898).
7821. JANSSENS Guido Erik (1961) (F).
7822. JANSSENS J.B. (F).
7823. JANSSENS Jean-Baptiste (1923) (F).
7824. JANSSENS Jean-Patrice (1896).
7825. JANSSENS Joseph Henri (1887).
7826. JANSSENS Josse Marie (1957) (F).
7827. JANSSENS Lodewijk Hendrik (1932) (F).
7828. JANSSENS Louis.
7829. JANSSENS M. (F).
7830. JANSSENS Marcel (1918) (F).
- 7830/1. JANSSENS Pierre-François (1887).
Il s'agit de photocopies de son livret matricule et de punitions.
7831. JANSSENS Pierre François (1900).
7832. JANSSENS Robert Frans (1928) (F).

7833. JANSSENS Walther Joannes (1937) (F).
7834. JANSSES Martin Antoine (1908).
7835. JANTY (1890) (F).
7836. JANUARIUS Jean-Baptiste (1922) (F).
7837. JANZEGERS Gaston Arthur (1908).
7838. JANZEGERS Isidore Clément (1890).
7839. JAQUET Joseph (1868) (F).
7840. JARADIN C. (F).
7841. JARADIN Hyacinthe (1918) (F).
7842. JARDON (1899) (F).
7843. JASPAR Joseph Laurent (1899).
7844. JASSOGNE Arthur (1895).
7845. JASSOGNE J.B. (F).
7846. JASSOGNE Léopold Jules (1895).
7847. JASSOGNE Marc Georges (1960) (F).
7848. JAUMAIN (1889).
7849. JAUMAIN Abel (1894).
7850. JAUMAIN E.J. (F).
7851. JAUMAIN J.B.J. (F).
7852. JAUMAIN Romain Georges (1916) (F).
7853. JAUMOTTE (1893).
Il s'agit de sept photos.
7854. JAUMOTTE Alain Jean-Claude (1959) (F).
7855. JAUMOTTE Désiré Jules (1928) (F).
7856. JAUMOTTE Ernest (1872).
7857. JAUMOTTE Ferdinand Joseph (1893).
7858. JAUMOTTE Jacques Victor (1956) (F).
7859. JAUMOTTE Maxime Raoul (1924) (F).
7860. JAUMOTTE Pol André (1930) (F).
7861. JAUNEAU Joseph Guillaume (1911) (F).
7862. JAUPART Alexandre Louis (1901).
7863. JAUPART E. Joseph (1921) (F).
7864. JAUQUET Emile Joseph (1915) (F).
7865. JAUQUET J.B. (F).
7866. JAVAUX (F).
7867. JAVAUX (1897) (F).
7868. JAVAUX Fernand Joseph.
7869. JAVAUX Joseph (1896) (F).
7870. JAVAUX Maurice Albert (1894).
7871. JAVAUX Pierre Joseph (1894).
7872. JEAN Albert Louis (1895).
7873. JEAN Alfred Joseph (1889).
7874. JEAN Alfred Joseph (1908).
7875. JEAN Fernand (1924) (F).
7876. JEAN François Joseph (1788) (F).
7877. JEANFILS Jean Martin (1918) (F).
7878. JEANGETTE Emile Joseph (1891).
7879. JEANGETTE Félicien Michel (1875).

7880.	JEANGILLE Joseph Marcel (1898).
7881.	JEANJEAN Nicolas (1895).
7882.	JEANMART Raymond Marcelin (1913).
7883.	JEANMART René Félix (1930) (F).
7884.	JEANNAY. Il s'agit d'une photo.
7885.	JEANNIN Adelson (1885).
7886.	JEANRAY Emmanuel (1912) (F).
7887.	JEAUMONET (1877) (F).
7888.	JEAUMONET (1891) (F).
7889.	JEAUMONET Alfred (1897).
7890.	JEHAE (1893) (F).
7891.	JEHIN Jean Charles (1896).
7892.	JEHOUL Jean Jozef (1946) (F).
7893.	JENART Jean Emile.
7894.	JENICOT Jules Joseph (1921) (F).
7895.	JENICOT Michel (1954).
7896.	JENNAR Georges Gaston (1911).
7897.	JENNEBAUFFE César Victor (1923) (F).
7898.	JENNES Frans Karel (1943) (F).
7899.	JENTIL Alphonse Edouard (1877) (F).
7900.	JESPERS (1888) (F).
7901.	JESPERS (1909) (F).
7902.	JESPERS Frans.
7903.	JESPERS Renuus Amatus (1906).
7904.	JEUKENS Jean Jacques (1889) (F).
7905.	JEUNEJEAN Camille Servaes (1906).
7906.	JEUNEN Hubert (F).
7907.	JEUNIAUX E.H. (1931) (F).
7908.	JEUNIAUX Honoré (1913) (F).
7909.	JEUNIAUX René.
7910.	JEUNIEAUX Henri.
7911.	JEUNIEAUX Raoul (1916) (F).
7912.	JEURISSEN Antoine Hubert (1902).
7913.	JEURISSEN Franciscus Leonardus (1921).
7914.	JEURISSEN Mathys Prosper (1905).
7915.	JHECK Léon Emilien (1905).
7916.	JHECK Léon Guillaume (1929) (F).
7917.	JOACHAR Arthur Henri (1925) (F).
7918.	JOANNES Maurice Ghislain (1908).
7919.	JOARIS (1882).
7920.	JOARIS Gaston Armand.
7921.	JOARIS Marcel Eugène (1903).
7922.	JOB Arsène Clément (1902).
7923.	JOB Cyrille Antoine (1896).
7924.	JOB Louis Robert (1905).
7925.	JODOCY Johann Paul (1939).
7926.	JOESTENS P.F. (F).

7927. JOGHMANS Petrus Josef (1929) (F).
 7928. JOGNAUX Maurice Léon (1927) (F).
 7929. JOIE Charles Philippe Jules (1889).
 7930. JOIGNEAUX Léon (1866) (F).
 7931. JOIGNEAUX Valentin P. (F).
 7932. JOINE Gabriel (F).
 7933. JOLY (1896) (F).
 7934. JOLY Eugène Marie.
 7935. JOLY Jacques François (1926) (F).
 7936. JOLY Jean-Baptiste (1896).
 7937. JOLY Pierre François (1894).
 7938. JOMAUX Guy Nestor (1948) (F).
 7939. JONAS Léon Désiré (1865) (F).
 7940. JONCKBLOEDT Rudolf René (1928) (F).
 7941. JONCKHEERE Florent Marcel (1907).
 7942. JONCKX.
 Il s'agit d'une photocopie d'une page de la « Revue de la Gendarmerie ».
 7943. JONES J.J.G. (1824) (F).
 7944. JONET Camille Emile (F).
 7945. JONETTE Jean Joseph (1931) (F).
 7946. JONETTE Noël Denis (1900).
 7947. JONGEN Emile Léopold (1887).
 7948. JONKERS Joseph Gustaaf (1891) (F).
 7949. JONNIAUX E.H. (F).
 7950. JOORIS Gaston Julien (1904).
 7951. JOOS Andreas Albert (1916).
 7952. JOOS Etienne (1955) (F).
 7953. JOOS Fernand César (1923) (F).
 7954. JOOS Patrick Jozef (1960) (F).
 7955. JOOSTEN Gilbert Victor (1912) (F).
 7956. JOOSTEN Mathieu Henri (1904).
 7957. JOOSTEN Thomas Corneille (1899).
 7958. JORDAN (1901) (F).
 7959. JORDENS Hubert Alphonse (1898).
 7960. JORDENS Léo Henricus (1896).
 7961. JORION Laurent Charles (1919) (F).
 7962. JORIS Firmin Joseph (1891).
 7963. JORIS Guido Alfons (1933).
 7964. JORIS Jean (1939).
 7965. JORIS Lucien Omer (1907).
 7966. JORIS Raymond Maurice (1924) (F).
 7967. JORISSE C.J. (F).
 7968. JORISSEN Henri Edouard (1923) (F).
 7969. JOSEPH J.J. (F).
 7970. JOSEPH Louis Joseph (1861) (F).
 Contient également son livret de mobilisation.
 7971. JOSEPH Pierre Jean (1939) (F).

7972. JOSLET P.J.G.
Il s'agit d'un extrait des ordres journaliers.
7973. JOSSE Jean-Baptiste (1921) (F).
7974. JOTTARD (1888) (F).
7975. JOUNIAUX J.J. (F).
7976. JOUNIAUX Raoul Ferdinand (1923) (F).
7977. JOUNIAUX Robert Ghislain (1944) (F).
7978. JOURDAIN Numa Alphonse (1886).
7979. JOURÈRE François (1873).
7980. JOURET (1877) (F).
7981. JOUVE Jules Olivier (1867) (F).
7982. JOUVENEAUX Raymond (1922) (F).
7983. JOYEUX Emile Joseph (1895).
7984. JUBERT (1890) (F).
7985. JUCHTMANS (1897) (F).
7986. JULIENS Camille François (1904).
7987. JULY Firmin Joseph (F).
7988. JUN J. (F).
7989. JUNGERS Camille (1895).
7990. JUNGERS Hubert (1877) (F).
7991. JUNQUÉ Alfred (1897).
7992. JUSSIANT Fernand Jules (1871) (F).
7993. JUSTÉ François Godefroid (1906).
7994. JUSTE Marcel Firmin (1929).
7995. JUZEN Firmin (1900).
7996. KAES Corneille (1880).
7997. KAES Pierre Cornelis (1950) (F).
7998. KAISER (1892) (F).
7999. KAISER Pierre Albert (1908).
8000. KAISON Lambert Mathieu (1907).
8001. KAKET Alfred (1928).
Il s'agit d'une photo et d'un souvenir nécrologique.
8002. KALBUSCH Léonard (1911) (F).
8003. KAMER A. (F).
8004. KAMRITZ (1894) (F).
8005. KARIGER (1884) (F).
8006. KARKAN Corneille Théophile (1933) (F).
8007. KAUFFMANN (1892) (F).
8008. KAUFFMANN Léon Joseph (1854) (F).
8009. KAUSSE Joseph Henri (1945) (F).
8010. KAUSSEN J.B. (F).
8011. KAYAERTS Pierre Constant (1895).
8012. KAYE Octave (1909).
8013. KAYL Maurice Emilie (1919) (F).
8014. KAYSER Charles Auguste (1853) (F).
8015. KEERMAN Léon René (1895).
8016. KEES Guillaume Joseph (1907).
8017. KEFERT C. (1915).
8018. KEIGNART A.A. (F).

8019. KEIJZER Emmanuel Joseph (F).
 8020. KEIRENS François (1882) (F).
 8021. KEIRSEBILKK A.J.F. (F).
 8022. KELLENS Fabrice Eric (1956) (F).
 8023. KELLER Charles Joseph (1895).
 8024. KELLERS Hubert Jean (1901).
 8025. KEMPE L.J. (F).
 8026. KEMPE P. (F).
 8027. KEMPEN (1892) (F).
 8028. KEMPEN J.P. (1794) (F).
 8029. KEMPEN Jean Pierre (1895) (F).
 8030. KEMPENEERS Joseph Louis (1919) (F).
 8031. KEMPS (F).
 8032. KEMPS P.E. (F).
 8033. KEMPS Théodore Auguste (1906).
 8034. KENENS Eugène Simon (1816) (F).
 8035. KENENS Pierre (1790) (F).
 8036. KENER René Louis (1902).
 8037. KENES Albert Alphonse (1922) (F).
 8038. KENES Gustave (1890).
 8039. KENGEN J.P. (1813) (F).
 Contient également son livret militaire.
 8040. KENIS Jean Paul (1924) (F).
 8041. KENNES Albert Louis (1916) (F).
 8042. KENSIER Michel René (1948) (F).
 8043. KEPPENS René François (1902).
 8044. KERCKAERT Alfons Marcel (1925) (F).
 8045. KERGER (1891).
 8046. KERGER Albert Joseph (1904) (F).
 8047. KERGER Alphonse (1898).
 8048. KERGER Emile (1871).
 8049. KERGER Gaston Pierre (1914) (F).
 8050. KERGER Léopold (1871) (F).
 8051. KERGER N. (F).
 8052. KERGER Nicolas (1869) (F).
 8053. KERKAERT Alfons Marcel (1925) (F).
 8054. KERKHOF Marc (1952).
 Il s'agit d'une petite carte d'identification avec une photo.
 8055. KERKHOF (1879) (F).
 8056. KERKHOF Etienne (1956) (F).
 8057. KERKHOF Jean Henri
 8058. KERST Joseph Jean (1907).
 8059. KESCH (F).
 8060. KESCH Fernand Désiré (1901).
 8061. KESCH Raymond Auguste (1904).
 8062. KESSENNE Emile.
 8063. KESSELS Mathieu Jozef (1954) (F).
 8064. KESSEN Jean François (1907).
 8065. KESSLER Ignatz Peter (1943).

8066. KESTELIN.
Il s'agit d'un extrait des ordres journaliers.
8067. KESTELIN Adolphe Emmanuel (1870) (F).
8068. KESTELOOT Juliaan Emiel (1891) (F).
8069. KESTELOOT Julien Arthur (1901).
8070. KESTELYN.
Il s'agit des dix photos et retirages de photos.
8071. KESTEMONT Remy (1909).
8072. KESTENS Léopold (1898).
8073. KESTENS Ludovicus M. (1922) (F).
8074. KESTENS P.F. (F).
8075. KESTENS Victor Séraphine (1904).
8076. KESTEREYN J.B. (F).
8077. KESTERS Jean (1955) (F).
8078. KETELLE Arthur Léon (1873) (F).
8079. KETELLE M.J. (F).
8080. KETELS Achille Joseph (1896).
8081. KETELS Raoul Remigius (1898).
8082. KETELLE Achille Armand (1877).
8083. KEULEMANS Adrien (F).
8084. KEUPS Jacques Alphonse (1931) (F).
8085. KEYEN Julien.
8086. KEYEN Leonardus Ludovicus (1922).
8087. KEYENBERG Laurent Arthur (1914) (F).
8088. KICBOOMS (1893) (F).
8089. KICKENS Denis (1920) (F).
8090. KICKENS Léon (1913) (F).
8091. KIEBOOMS Théopiel Emile (1993) (F).
8092. KIEKENS F.B. (1789) (F).
8093. KIERTZ N. (F).
8094. KIERTZ N.F. (F).
8095. KIMMER Louis Joseph (1905).
8096. KIMPEN Roger (1958) (F).
8097. KINET H.J. (F).
8098. KINET Pierre Paul (1938) (F).
Contient également deux photos.
8099. KINNO Eddy (1957).
8100. KINNO Pierre René (1888).
8101. KINOO M.C.(1899).
8102. KINTZIGER (1893) (F).
8103. KINTZIGER J.B. (F).
8104. KINTZIGER Raymond Pierre (F).
8105. KINZINGER F. (F).
8106. KINZINGER Jean Joseph (1880) (F).
8107. KIRCH Antoine.
Il s'agit d'un retraitage d'une photo.
8108. KIRCH Arsène Joseph (1899).
8109. KIRCH Pierre Antoine (1868) (F).
8110. KLAINÉ E. (F).

8111. KLAUNER Hubert Jean (F).
8112. KLEIN François Bernard (1868) (F).
8113. KLEIN Hubert (1902).
8114. KLEIN Johann (1905).
8115. KLERKX Pierre Leonard
8116. KLEYNEN Mathieu Jacques (1898).
8117. KLINCK A. (F).
8118. KLINGELS Serge Arthur (1944) (F).
8119. KNAEPEN (1884) (F).
8120. KNAEPEN Christian Julien (1905).
8121. KNAEPEN J.J. (F).
8122. KNAEPEN Joseph Hubert (1895).
8123. KNAEPEN Louis Jean (1908).
8124. KNAPEN Alphonse (1906).
8125. KNAPEN Joseph Gilles (1890).
8126. KNAPEN Pierre Joseph (1901).
8127. KNAPP Pierre Joseph (1774) (F).
8128. KNEIPE Joseph Paul (1873) (F).
8129. KNEIPE Jules Joseph (1885).
8130. KNEVELS Arnold (1894).
8131. KNEZ Michel (1954) (F).
8132. KNOCKAERT Albert (1956) (F).
8133. KNOCKAERT Jean Clarisse (1961) (F).
8134. KNOOREN Jean Léon (1908).
8135. KNUUDE (1902) (F).
8136. KNUUDE Antoine Abel (1909).
8137. KOCH René Jules (1918) (F).
8138. KOCKEN Gérard Henri.
Il s'agit d'une dictée corrigée.
8139. KOCKS Joseph (1900).
8140. KOCKS Philippe Ghislain (1908).
8141. KOEKELBERG Fernand (F).
8142. KOEKEN Gérard Henri (1888).
8143. KOEKS (F).
8144. KOENIG Armand Léon (1906).
8145. KOENIG Nicolas Joseph (1857) (F).
8146. KOHL François Gérard (1939).
8147. KOHLBACH José.
Il s'agit d'une note interne annonçant son décès.
8148. KOHNEN Yvonne (1965).
8149. KOKELBERG Charles Florent (1921) (F).
8150. KOKELBERG Charles Ghislain (1872) (F).
Contient également des retirages de photos et deux livrets de comptes.
8151. KONINCKX Henri Gérard (1895).
8152. KONINCKX Jules Gustave (1944) (F).
8153. KONINCKX Maurits Antoon (1915) (F).
Contient également deux photos.
8154. KONINGS Jean Henri (1941).
8155. KOOKEN Martin Henri (1941) (F).

8156. KOOLEN Gaspar Henri (1911).
8157. KOOLS Pierre Jean (1950) (F).
8158. KOPEC Eric Maria (1958) (F).
8159. KOREMAN Chrétien Théophile (1904).
8160. KORNELIS Louis François (1867) (F).
8161. KORNELIS Prosper Louis (1882) (F).
8162. KOTEN Gustave Alphonse (1868) (F).
8163. KOTTONG Gérard (1901).
8164. KRACK Victor Joseph (1874) (F).
8165. KRANTZ Joseph Dominique (1892).
8166. KREGERSMAN Prosper Raymond (1906).
8167. KREINS Gérard (1899).
8168. KREMER Prudent (1908).
8169. KRIER Florimond (1898).
8170. KROKAERT Jean François (1876) (F).
8171. KRUTT Gaston Emile (1912).
8172. KRUTT Paul Désiré (1908).
8173. KUBIAK Frans (F).
8174. KUHN François Pierre (1942) (F).
8175. KUIDANT Franz (1920) (F).
8176. KUPPENS Benoit (1866).
8177. KUPPENS Emile Albert (F).
8178. KUPPENS Marc Gabriël (1957) (F).
8179. KUSTERS Lambert Hubert (1881).
8180. KUSTERS Pierre Hubert (1897).
8181. KUYCKX Gaston Louis (1946).
8182. KUYPERS Alphontius Joannes (1907).
8183. KUYPERS Jean (1895).
8184. KUYPERS Wilhelmus (1880).
8185. KWEMBEKE Roger Remi (F).
8186. KYGNEE Camille Joseph (1885).
8187. LABARRIERE L.C. (F).
8188. LABAT (1873) (F).
8189. LABBE (1878) (F).
8190. LABBÉ Auguste Joseph (1897).
8191. LABBÉ Emile Joseph (1897).
8192. LABBÉ Maurice
8193. LABBEKE Georges Roger (1928) (F).
8194. LABIEZE (1885) (F).
8195. LABILLE Joseph (1881).
8196. LABIOUSE Julien Emile (1903).
8197. LABIOUSE Roger Joseph (1907).
8198. LABIWEZ (F).
8199. LABIWEZ Ernest Michel (1872).
8200. LABIWEZ J. (F).
8201. LABOULLE Hyacinthe Joseph (1907).
8202. LABOULLE Léopold Joseph (1861) (F).
8203. LA BROYE Ferdinand (1908).

8204. LABYE Louis Joseph (1895).
8205. LABYOIT Marcel Didier (1894).
8206. LACAEYSE Léonard (1877) (F).
8207. LACASSE (F).
8208. LACENAIRE H.A.J. (F).
8209. LACHAERT Dirk (1954) (F).
8210. LACHENAL Paul (1866) (F).
8211. LACOURT (F).
8212. LACOURT A.J. (F).
8213. LACQUEMANT G.J. (F).
8214. LACQUET Henri (1866) (F).
8215. LACROIX Alfred Joseph (1900).
8216. LACROIX Alphonse (1952) (F).
8217. LACROIX Auguste René (1911).
8218. LACROIX Camille Clément (1897).
8219. LACROIX Ernest Ghislain (1911).
8220. LACROIX J. (F).
8221. LACROIX J.J. (F).
8222. LACROIX Joseph Ghislain (1881) (F).
8223. LACROIX Jules (1898).
8224. LACROIX Léopold Joseph (1909).
8225. LACROIX Paul Remy (1934) (F).
8226. LACROIX Roger Léon (1944).
8227. LADRY L.J. (F).
8228. LADURON Joseph Ghislain (1908).
8229. LAENEN Henri Denis (1884) (F).
Contient également le livret de mobilisation et un livret de compte.
8230. LAEVENS Jules Théophile (1882).
8231. LAEVERS Ludivicus Arthur (1919) (F).
8232. LAFALIZE Fernand Victor (1898).
8233. LAFFALIGE.
Il s'agit d'un retraitage d'une photo.
8234. LAFFALIZE Albert Joseph (1915) (F).
8235. LAFFINEUR Alphonse (1898).
8236. L'AFFINEUR C.J.
8237. LAFFINEUR Camille Joseph (1901).
8238. LAFFINEUR Constant Joseph (1853) (F).
8239. LAFFINEUR Gaston Célestin (1919).
8240. LAFFINEUR Gaston Joseph (1896).
8241. LAFFINEUR L.J. (1857) (F).
8242. LAFFINEUR Louis Emile (1904).
8243. LAFFINEUR Raymond Jean (1924).
8244. LAFFUT Georges Joseph (1912) (F).
8245. LAFONTAINE Alphonse E. (1876) (F).
8246. LAFONTAINE Edmond Bernard (1899).
8247. LAFONTAINE Emile René (1931).
8248. LAFONTAINE Henri (1890).
8249. LAFORCE (F).
8250. LAFORCE Gilbert (1953) (F).

8251. LAFORET (1888) (F).
8252. LAFORET (1902) (F).
8253. LAFORET Roger Louis (1922) (F).
8254. LAFORGE Léon François (1887).
8255. LAFOSSE.
8256. LAFOSSE Barthelemy Camille (1948) (F).
8257. LAFOSSE Daniel Octave (1896).
8258. LAGALIS Alexandre (1862).
Il s'agit d'une photo et du livret de mobilisation.
8259. LAGASSE Laurent Joseph (1894).
8260. LAGAUCHE Frans Paul (1903).
8261. LAGNEAU Eugène (1951) (F).
8262. LAGNEAU J.N.A. (F).
8263. LAGROU Jacques Ernest (1867) (F).
8264. LAGROU L.J. (F).
8265. LAGROU Roger Joseph (1925) (F).
8266. LAGUERRE (1888) (F).
8267. LAGUERRE Fernand (1907).
8268. LAGUESSE J.J. (F).
8269. LAGUESSE Jean Joseph (1855) (F).
8270. LAHAISE (1890) (F).
8271. LAHAYE Armand Hubert (1890) (F).
8272. LAHAYE Auguste Joseph (1853) (F).
8273. LAHAYE H.J. (F).
8274. LAHAYE Jean Baptiste (1863) (F).
8275. LAHAYE Pierre Jean (1896).
8276. LAHAYE Simon Pierre (1909).
8277. LAHOUSSE Joseph (1910) (F).
8278. LAHOUSSE Pierre Louis (1866) (F).
8279. LAHURE (1884) (F).
8280. LAHURE (baron) Corneille Alexis (1800) (F).
8281. LAHURE Fernand Lucien (F).
8282. LAHURE Herman Hippolyte (1891).
8283. LAHURE Robert (1922) (F).
8284. LAITEM Léon Gustave (1892) (F).
8285. LAKAYE Edgard Hubert (1908).
8286. LAKIERE Oscar Gérard (1905).
8287. LALANDE Albert Marcel (1905).
8288. LALANDE Alcide Hector (1909).
8289. LALAU Jules Joseph (1901) (F).
8290. LALIEUX H.J. (F).
8291. LALLEMAND A.J. (F).
8292. LALLEMAND Ernest (1892).
8293. LALLEMAND Franz (1920) (F).
8294. LALLEMAND Gilbert Louis (1922) (F).
8295. LALLEMAND J.J. (F).
8296. LALLEMAND Louis Jean (1902).
8297. LALLEMENT Aimé Rufin (1897).

8298. LALLEMENT Marc.
Il s'agit de 11 photos.
8299. LALMANT (1892) (F).
8300. LALMANT Rudy (1951) (F).
8301. LALOU Roger Edgard (1940) (F).
8302. LALOUT Paul Gilles (1895).
8303. LALOUX (1886) (F).
8304. LALOUX Camille Jules (1900).
8305. LALOUX Clément Gilles (1906).
8306. LALOUX Emile Henri (1896).
8307. LALOUX Fernand Hubert (1908).
8308. LALOUX Fernand Joseph (1901).
8309. LALOUX Georges Jacques (1891).
8310. LALOUX Henri Joseph (1897).
8311. LALOUX Jules Joseph (1922) (F).
8312. LALOUX Léon (1863) (F) (F).
8313. LALOUX Lucien Jean (1905).
8314. LALOUX Marcel August (1922) (F).
8315. LALOUX Maurice Evariste (1926) (F).
8316. LALOUX René Ghislain (1898).
8317. LALOY Félicien Joseph (1867) (F).
8318. LAMAILLE T.J. (F).
8319. LAMAL René Joannes (1933) (F).
8320. LAMALLE Marcel Henri (1929) (F).
8321. LAMANT Raymond (1928).
8322. LAMBAY Alfred Augustin (1875) (F).
8323. LAMBEAUX Gilbert Ghislain (1949) (F).
8324. LAMBEETS Gustave Franciscus (1917).
8325. LAMBERMONT (1879) (F).
8326. LAMBERMONT Jean-Baptiste (1854) (F).
8327. LAMBERMONT Jules Joseph (1931).
8328. LAMBERMONT Pierre Joseph (1895).
8329. LAMBERT (F).
8330. LAMBERT (F).
8331. LAMBERT (1870) (F).
8332. LAMBERT (1875) (F).
8333. LAMBERT (1883) (F).
8334. LAMBERT (1885) (F).
8335. LAMBERT (1886) (F).
8336. LAMBERT (1887) (F).
8337. LAMBERT (1888) (F).
8338. LAMBERT (1891) (F).
8339. LAMBERT (1891) (F).
8340. LAMBERT (1896) (F).
8341. LAMBERT (1900) (F).
8342. LAMBERT A. (F).
8343. LAMBERT A.M.J. (F).
8344. LAMBERT Adelin Arsène (1900).

8345. LAMBERT Adolphe (1863) (F).
8346. LAMBERT Albert Louis (1916) (F).
8347. LAMBERT Alfred André (1924) (F).
8348. LAMBERT Alphonse (1863) (F).
8349. LAMBERT Alphonse Ernest (1926) (F).
8350. LAMBERT Arthur Eugène (1900).
8351. LAMBERT Camille Ghislain (1911) (F).
8352. LAMBERT Casimir Gilles (1918) (F).
8353. LAMBERT Cyrille (1900).
8354. LAMBERT Denis Georges (1936).
8355. LAMBERT Emile Joseph (1868) (F).
8356. LAMBERT Emile Joseph (1888) (F).
8357. LAMBERT F. (F).
8358. LAMBERT F.J.
8359. LAMBERT Ghislain Léon (1954).
8360. LAMBERT Gustave Joseph (1887).
8361. LAMBERT Gustave Léopold (1909).
8362. LAMBERT Gustave Raphaël (1904).
8363. LAMBERT Henri Jules (1906).
8364. LAMBERT J. (F).
8365. LAMBERT J.L.L. (F).
8366. LAMBERT J.L.L. (1842) (F).
8367. LAMBERT Jean Henri (1916) (F).
8368. LAMBERT Jean Pierre (1949) (F).
8369. LAMBERT Jules (1857) (F).
8370. LAMBERT Jules Camille (1896).
8371. LAMBERT Jules Eugène (1920) (F).
8372. LAMBERT Léon François (1909).
8373. LAMBERT Léon Joseph (1919) (F).
8374. LAMBERT Marceau Octave (1909).
8375. LAMBERT Marcel Emile (1933).
8376. LAMBERT Maurice (1879) (F).
8377. LAMBERT P.J. (F).
8378. LAMBERT Paul Emile (1941).
8379. LAMBERT Paul Ghislain (1937).
8380. LAMBERT R. (F).
8381. LAMBERT Remi Eugène (1920) (F).
8382. LAMBERT René Léon (1906).
8383. LAMBERT Renier Joseph (1865).
8384. LAMBERT Simon (1925) (F).
8385. LAMBERT Vital Alphonse (1898).
8386. LAMBERTY-TOUSSAINT (F).
8387. LAMBILLOTTE (1891) (F).
8388. LAMBILLOTTE Lucien Honoré (1918) (F).
8389. LAMBILLOTTE Willy Emile (1929).
8390. LAMBIN J.C. (F).
8391. LAMBION Adelin Arthur (1894).
8392. LAMBION Jules Ghislain (1904).

8393. LAMBLOT Georges Isidore (1909).
8394. LAMBORELLE Etienne Edgard (1949) (F).
8395. LAMBORELLE Hubert Joseph (1865) (F).
8396. LAMBOT Ferdinand Magloire (1862) (F).
8397. LAMBOT Fulgence (1893).
8398. LAMBOT Jean Baptiste (1905).
8399. LAMBOT Léon Joseph (1897).
8400. LAMBOT Paul Louis (1924) (F).
8401. LAMBOT René Joseph (1907).
Il s'agit du souvenir nécrologique.
8402. LAMBOT Richard Joseph (1907).
8403. LAMBOTTE (1874) (F).
8404. LAMBOTTE (1888) (F).
8405. LAMBOTTE Alfred Florent (1926).
8406. LAMBOTTE Paul Charles (1906).
8407. LAMBRECHT David Alexander (1901).
8408. LAMBRECHT Georges Robert (F).
8409. LAMBRECHT Jean Baptiste (1881) (F).
8410. LAMBRECHT Julien (1894).
8411. LAMBRECHT Pierre (1891) (F).
8412. LAMBRECHT René Camille (1897).
8413. LAMBRECHTS Christian Justin (1960) (F).
8414. LAMBRECHTS Edmond Pierre (1880).
8415. LAMBRECHTS Rudy (1956) (F).
8416. LAMBRECQ Adelin (F).
8417. LAMBREGTS Victor Jan (1908).
8418. LAMBRICHTS Théodore Pierre (1905).
8419. LAMELIN P.J. (F).
8420. LAMERS (1873) (F).
8421. LAMI René Félix (1900).
8422. LAMIN Julien (1898).
8423. LAMIROY Armand Henri (1924) (F).
8424. LAMIROY Benoît (1862) (F).
8425. LAMKIN Alfred Joseph (1907).
8426. LAMMENS André Jules (1950) (F).
8427. LAMMENS Marc Gérard (1949) (F).
8428. LAMMENS Oscar Remi (F).
8429. LAMMERANT Achille Honoré (1874) (F).
8430. LAMMERS Charles (1894) (F)
8431. LAMMERS Georges Antoon (1938) (F).
8432. LAMOCK Henri Joseph (1901).
8433. LAMON Arthur Frédéric (1907).
8434. LAMONT Adolf (1922) (F).
8435. LAMONT Jules Alphonse (1903).
8436. LAMONTAGNE Maurice Charles (1908).
8437. LAMONTE Maurice Léonard (1905) (F).
8438. LAMORT A.J. (F).
8439. LAMOT Edward (1954) (F).

8440. LAMOTE (1877) (F).
 8441. LAMOTE Camille Liévin (1908).
 8442. LAMOTTE Albert Charles (1918).
 8443. LAMOTTE Emile Joseph (1897) (F).
 8444. LAMOTTE Gilbert Gaston (1905).
 8445. LAMOTTE Jules Jean (1937) (F).
 8446. LAMOTTE N.J. (F).
 8447. LAMOULINE Edouard (1888).
 8448. LAMOULINE H. (F).
 8449. LAMOUR Eugène.
 Il s'agit de photocopies d'un ouvrage.
 8450. LAMOUR Jules Eugène (1908). et GHYSSAERT Joseph Honoré (1907).
 Ce numéro contient des informations pour le Livre d'Or de la Gendarmerie concernant ces deux gendarmes, ainsi que deux photos.
 8451. LAMPAERT (1876) (F).
 8452. LAMPAERT Herman Ernest (1943).
 8453. LAMPE Lucien Donaat (1929) (F).
 8454. LAMPERTZ Aloysius Thomas (1908).
 8455. LAMPOLE Achille (1919) (F).
 8456. LAMPROI Frédérik François.
 8457. LAMQUET Félicien Joseph (1888).
 8458. LAMQUIN (1887) (F).
 8459. LAMQUIN Lucien Ernest (1918) (F).
 8460. LAMY (1878) (F).
 8461. LAMY (1888) (F).
 8462. LAMY Emile Henry (1876) (F).
 8463. LAMY Fernand.
 Il s'agit d'une photo.
 8464. LAMY G.J. (F).
 8465. LAMY J.J. (F).
 8466. LAMY L.J. (F).
 8467. LANCEL Marcel Emile (1913).
 8468. LANCELLE Emile (1932) (F).
 8469. LANCKMANS Amand (1908).
 8470. LANCKMANS Jan Pieter (F).
 8471. LANCKRIET Eddy (1958) (F).
 8472. LANCKSWEERDT Raoul Polydore (1931) (F).
 8473. LANCLUS Charles Louis (1894).
 8474. LANDAS Marcel (1921) (F).
 8475. LANDERCY.
 Il s'agit de deux photos et correspondance y afférente.
 8476. LANDMETERS Marc Freddy (F).
 8477. LANDRY Albert (F).
 8478. LANDUELLE (1873) (F).
 8479. LANDURCY Fernand Henri (1908).
 8480. LANDUYT Jules (1894).
 8481. LANDUYT Léopold Cyrille (1908).
 8482. LANER Engelbert Albert (F).

8483. LANFANT François Joseph(F).
8484. LANGE Auguste Joseph (1897).
8485. LANGE Joseph (1896).
8486. LANGENAEKEN (1883) (F).
8487. LANGHENDRIES J.G. (F).
8488. LANGHENDRIES Jean Léon (1926) (F).
8489. LANGLOIS Iris Victor (1873) (F).
8490. LANGRANGE Albéric (F).
8491. LANEER André (1955) (F).
8492. LANNOY (1889) (F).
8493. LANNOY Hector Pierre (1897).
8494. LANNOY Joseph Florent (1897).
8495. LANNOY Noël.
Il s'agit d'une note annonçant son décès.
8496. LANOO (1891) (F).
8497. LANOVE Egide Julien (1906).
8498. LANOY Marcel Joseph (1905).
8499. LANOYE Geert Gaston (1957) (F).
8500. LANSER J. (F).
8501. LANSSENS Jérôme Henri (1901).
8502. LANTIN Jean Jacques (1917) (F).
8503. LANTIN Johannes Jacobus (1906).
8504. LANTIN L. (F).
8505. LANTIN Pierre-Jean (1896).
8506. LANTREBECQ Emile (1923) (F).
8507. LAPAEYGE Fernand Joannes (1911) (F).
8508. LAPAEYGE Henri (1877) (F).
8509. LAPAILLE A. (F).
8510. LAPAILLE Charles Louis (1876).
8511. LAPÈRE Octaaf Alfons (F).
8512. LAPERRE (1882) (F).
8513. LAPLASSE Daniël.
8514. LAPLASSE Félix Jules (1903).
8515. LAPORTE Louis Léopold (1888).
8516. LAPS Henri Augustin (1898).
8517. LARBANOIX Auguste (1903).
8518. LARDAUX Paul-Jean (1919) (F).
8519. LARDINOIS A.J.C. (1825) (F).
8520. LARDINOIS Jules Joseph (1909).
8521. LARDOT Armand Fernand (1903).
8522. LARMOYER J.J.H. (F).
8523. LAROCHE Auguste Joseph (1897).
8524. LAROCHE Omer Jules (1901).
8525. LAROCK François Joseph (1896).
8526. LAROCK Guillaume Alfred (1909).
8527. LAROSE Théophile.
Il s'agit de photocopies d'un ouvrage ou d'une revue.
8528. LA ROU C.G.J. (F).
8529. LARUE J.J. (F).

8530. LASSINE Léon Marcel (1906).
 8531. LASUY Etienne Cyriel (1940) (F).
 8532. LATINIE Jean (1949) (F).
 8533. LATINIE Jean Joseph (1923) (F).
 8534. LATOUR Carlos Louis (1923) (F).
 8535. LATOUR Florent Gilles.
 Il s'agit d'une photocopie de la « Revue de la Gendarmerie ».
 8536. LATOUR Louis Pierre (1908).
 8537. LATOUR P.N. (F).
 8538. LATRAN (1883) (F).
 8539. LATTE (1880) (F).
 8540. LATTE Yvon (1897).
 8541. LAURANT.
 Il s'agit d'une petite carte d'identification avec une photo.
 8542. LAURANT A. (F).
 8543. LAURANT Albert Auguste (1930).
 8544. LAURENS Daniël Gérard (1954).
 8545. LAURENSIS A.J. (F).
 8546. LAURENSIS T. (F).
 8547. LAURENT.
 Il s'agit d'une photocopie de la « Revue de la Gendarmerie ».
 8548. LAURENT (F).
 8549. LAURENT (F).
 8550. LAURENT (F).
 8551. LAURENT (F).
 8552. LAURENT (1892) (F).
 8553. LAURENT A.A.J. (1838) (F).
 8554. LAURENT A.J. (F).
 8555. LAURENT Albert Joseph (1901).
 8556. LAURENT Albert Jules (1897).
 8557. LAURENT Alfred (1912) (F).
 8558. LAURENT Camille (F).
 8559. LAURENT Georges Edmond (1912).
 8560. LAURENT Georges Emile (1905).
 8561. LAURENT Georges Joseph (1909).
 8562. LAURENT Georges Joseph (1921) (F).
 8563. LAURENT H.V. (F).
 8564. LAURENT J.F. (F).
 8565. LAURENT J.J. (F).
 8566. LAURENT Jean Baptiste (1897) (F).
 8567. LAURENT Jean Baptiste Ghislain (1893).
 8568. LAURENT Jean Joseph (1892).
 8569. LAURENT Joseph (1901).
 8570. LAURENT Louis Joseph (1908).
 8571. LAURENT Marcel Joseph (1908).
 8572. LAURENT Raymond Victor (1905).
 8573. LAURENT René Emile (1921).
 8574. LAURENT Zéphirin Joseph (F).
 8575. LAUREYNS Julien Germain (1945) (F).

8576. LAUREYS Jean Augustin (1963) (F).
 8577. LAURIE Félix (1861) (F).
 8578. LAURIJSSEN Peter Hendrik (1960) (F).
 8579. LAUTE Victor Honoré (1915) (F).
 8580. LAUTEM (1893) (F).
 8581. LAUVAUX (1887) (F).
 8582. LAUVAUX Marcel Joseph (1907).
 8583. LAUVRYS (F).
 8584. LAUWAERT André Henri (1933) (F).
 8585. LAUWAERT Oscar Aloïs (1896).
 8586. LAUWEREINS Willy Arthur (1941) (F).
 8587. LAUWERS Henri (1886).
 8588. LAUWERS Joseph Laurent (1901).
 8589. LAUX Nicolas A.H. (1885) (F).
 8590. LAVAL Théophile Joseph (1875) (F).
 8591. LAVALLE Félix Emile (1909).
 8592. LAVENNE Raymond Louis (1920) (F).
 8593. LAVENS.
 Il s'agit d'une photo.
 8594. LAVENS Germain Juliaan (1937) (F).
 8595. LAVENS Jules (1922).
 Il s'agit d'une photo d'un souvenir nécrologique.
 8596. LAVENS Raymond.
 Il s'agit d'une photo d'un document.
 8597. LAVERS Martin Joseph (1895).
 8598. LAVIGNE (1882) (F).
 8599. LAVIS (1882).
 8600. LAVIS Alfred Jules (1889).
 8601. LAVIS Firmin Joseph (1900).
 8602. LAVIS Jules.
 8602/1. LAVIS Vital Gilles (1894) (F).
 8603. LAWARIE Edmond Joseph (1866).
 8604. LAWARIE G.J. (F).
 8605. LEAUCOUR Etienne Maurice (1907).
 8606. LEBACQ Jean (1893).
 8607. LEBACQ Julien Joseph (1909).
 8608. LEBAILLY Léon Félicien (1896).
 8609. LEBAS Emile François (1870) (F).
 8610. LEBAS Michel Georges (1935) (F).
 8611. LEBEAU (1898) (F).
 8612. LEBEAU (1910) (F).
 8613. LEBEAU Edmond Henri (1902).
 8614. LEBEAU J.G. (1790) (F).
 8615. LEBEC J.B. (F).
 8616. LEBERGER Jean Louis (1911) (F).
 8617. LEBLAN Pol Augustin (1907).
 8618. LEBLANC August Marie (1874) (F).
 8619. LEBLANC Fernand (F).
 8620. LEBLANC Georges Camille (1914).

8621. LEBLANC Jean L.E. (F).
8622. LEBLANC Marcel Georges (1896).
8623. LEBLANC Michel (1949).
8624. LEBLICQ René Albert (1921) (F).
8625. LEBLOIS A. (F).
8626. LEBLOIS E.A. (F).
8627. LEBLOIS E.A. (F).
8628. LEBLU Willy Ghislain (1935).
8629. LEBON Gilbert Florent (1908).
8630. LEBOUTTE (1887) (F).
8631. LEBOUTTE Guillaume Nicolas (1780) (F).
8632. LEBOUTTE Joseph François (1906).
8633. LEBRECHT (1887) (F).
8634. LEBRUN (F).
8635. LEBRUN (1880) (F).
8636. LEBRUN (1883) (F).
8637. LEBRUN Alfred Gabriël (F).
8638. LEBRUN Alphonse Désiré (1877).
8639. LEBRUN Augustin Joseph (1861) (F).
8640. LEBRUN Bernard Michel (1949) (F).
8641. LEBRUN Charles Camille (1928) (F).
8642. LEBRUN Emile Joseph (1880) (F).
8643. LEBRUN Eugène Louis (1900).
8644. LEBRUN J.A. (F).
8645. LEBRUN J.J. (F).
8646. LEBRUN J.J. (F).
8647. LEBRUN Joseph Léon (1879) (F).
8648. LEBRUN Jules Auguste (1859) (F).
8649. LEBRUN Pierre André (1858) (F).
8650. LEBRUN Pierre Joseph (1875).
8651. LEBRUN René Joseph (1900).
8652. LEBUTTE Basile Joseph (1890).
8653. LECAILLE Armand Jean (1870) (F).
8654. LECART Jean Joseph (1897).
8655. LECART Jean Joseph (1907) (F).
8656. LECAT (1897) (F).
8657. LECHARLIER Pierre Joseph (1797).
Il s'agit d'un extrait d'une bande dessinée.
8658. LECHAT F.J. (1830) (F).
8659. LECHAT J.F. (F).
8660. LECHAT Jean Louis (1921) (F).
8661. LECHAT Jules Louis (1863) (F).
8662. LECLAIR Albert Léonard (1890).
8663. LECLAIR Victor Robert (1896).
8664. LECLAIRE Georges Louis (1885).
8665. LECLAIRE Julien François (1888) (F).
8666. LECLEF Marcel Paul (1925) (F).
8667. LECLERC A.A. (F).

8668.	LECLERC Didier Hubert (1900).
8669.	LECLERC Florent Jacques (1900).
8670.	LECLERC Paul Victor (1897).
8671.	LECLERCQ (1864) (F).
8672.	LECLERCQ (1897) (F).
8673.	LECLERCQ (1905) (F).
8674.	LECLERCQ (1908) (F).
8675.	LECLERCQ Camille Joseph (1869) (F).
8676.	LECLERCQ Charles Raymond (1922) (F).
8677.	LECLERCQ F.X. (F).
8678.	LECLERCQ Fernand Désiré (F).
8679.	LECLERCQ G. (1843) (F).
8680.	LECLERCQ Gaston Alfred (1926) (F).
8681.	LECLERCQ Guillaume Joseph (1895).
8682.	LECLERCQ H.J. (1816) (F).
8683.	LECLERCQ Henri Remy (1927).
8684.	LECLERCQ Joseph Théophile (1893).
8685.	LECLERCQ Léon Joseph (1876).
8686.	LECLERCQ Louis (1898).
8687.	LECLERCQ Marc (1913).
8688.	LECLERCQ Marc Henri (1915) (F).
8689.	LECLERCQ Mathieu Joseph (1857).
8690.	LECLERCQ Raymond. Il s'agit de quatre livrets de compte.
8691.	LECLERCQ René (1908).
8692.	LECLERE (1898) (F).
8693.	LECLERE Camille Georges (1949) (F).
8694.	LECLERE Julien (1894) (F).
8695.	LECLERE P.J. (F).
8696.	LECLERE Paul Lucien (1912).
8697.	LECLERE Théo Hubert (1949) (F).
8698.	L'ECLUSE Paul (1954) (F).
8699.	L'ECLUSE Richard Auguste (1901).
8700.	LECLUYSE François Louis (1894).
8701.	LECOCQ (F).
8702.	LECOCQ Edgard Fernand (1921) (F).
8703.	LECOCQ Marcel François. Il s'agit d'une demande de réadmission.
8704.	LECOCQ T.J. (F).
8705.	LECOCQ Yve François (1950) (F).
8706.	LECOMPT Louis (1897) (F).
8707.	LECOMPTE H.J. (1792) (F).
8708.	LECOMTE (1881) (F).
8709.	LECOMTE (1909).
8710.	LECOMTE Albert Emile (1915) (F).
8711.	LECOMTE Armand François
8712.	LECOMTE Fernand Joseph (1891).
8713.	LECOMTE Georges Célestin (1903).
8714.	LECOMTE Henri (1915).

8715.	LECOMTE J.F. (1815) (F).
8716.	LECOMTE Jules Ghislain (1897).
8717.	LECOMTE Jules Valère (1905).
8718.	LECOMTE Léon Désiré (1872) (F).
8719.	LECOMTE Léon Henri (1908).
8720.	LECOMTE Louis Alexandre (1897).
8721.	LECOMTE Lucien Edouard (1900).
8722.	LECOMTE Maurice Nestor (1898).
8723.	LECOMTE Thierry (1960) (F).
8724.	LECOQ Edouard Jean Baptiste (1900).
8725.	LECROART Raymond Rodolphe (1920) (F).
8726.	LECRON Roger Zéphir (1923) (F).
8727.	LECUIVRE René (1900).
8728.	LECUIVRE Roger.
8729.	LECUT Rufin Jules (1912).
8730.	LECUTIER Albert Alfred (1922) (F).
8731.	LECUYER Henri (1909).
8732.	LECUYER Jules Ferdinand (F).
8733.	LECUYER Norbert Léon (1911) (F).
8734.	LEDAIN Alexandre Hubert (1913).
8735.	LEDEGEN Dominique (1901).
8736.	LEDOCTE Edgard N.C. (F).
8737.	LEDOUX F.J.C. (F).
8738.	LEDUC Emile Joseph (1880).
8739.	LEDUC Ernest Adelin (F).
8740.	LEDUC J.B.J. (F).
8741.	LEDUC Joseph Jean (1870) (F).
8742.	LEDUC Jules Jean (1897).
8743.	LEDUC Nestor Joseph (1899).
8744.	LEEMANS Charles Victor (1902).
8745.	LEEMANS Jean Auguste (1919) (F).
8746.	LEEMANS Peter (1958) (F).
8747.	LEEMPOELS Wilfried Alfons.
8748.	LEEN (1880) (F).
8749.	LEEN Paul Guillaume (1812) (F).
8750.	LEENAERT Ernest Henri (1903).
8751.	LEENAERT Georges Maurice (1928) (F).
8752.	LEENAERT Luc (1957).
8753.	LEENAERTS Alphonse Corneille (1901).
8754.	LEENAERTS Maurice (1907).
8755.	LEENDERS Henri (1899).
8756.	LEENDERS J.G. (F).
8757.	LEENDERS Jean Guillaume (1859).
8758.	LEENDERS Jean Hubert (1896).
8759.	LEENDERS Paul (1955) (F).
8760.	LEENDERS Pierre Jean (1898).
8761.	LEENEN Guillaume.
8762.	LEENKNEGT Geert (1958) (F).

8763.	LEFEBURE P.F. (F).
8763/1.	LEFEBVE Marcelin Jules (1906).
8764.	LEFEBVRE. Il s'agit du livret de compte.
8765.	LEFEBVRE (1881) (F).
8766.	LEFEBVRE (1882) (F).
8767.	LEFEBVRE A.N.H. (1915).
8768.	LEFEBVRE Aimable Joseph (1785).
8769.	LEFEBVRE Armand Georges (1920) (F).
8770.	LEFEBVRE Camille.
8771.	LEFEBVRE Camille Firmin (1929). Il s'agit d'une note annonçant son décès.
8772.	LEFEBVRE Georges Joseph (1919) (F).
8773.	LEFEBVRE J.B. (F).
8774.	LEFEBVRE J.F. (F).
8775.	LEFEBVRE Jean Edmond (1931) (F).
8776.	LEFEBVRE Jean François (1916) (F).
8777.	LEFEBVRE Léon Cyrille (1927) (F).
8778.	LEFEBVRE Léon Louis (1891).
8779.	LEFEBVRE Maurice Joseph (1898).
8780.	LEFEBVRE Michel Joseph (1927) (F).
8781.	LEFEBVRE Nestor Joseph (1909).
8782.	LEFEBVRE Raymond (1914) (F).
8783.	LEFEBVRE Victorien Joseph (1905).
8784.	LEFERE Jean (1946) (F).
8785.	LEFEVER Gilbert (F).
8786.	LEFEVER Guillaume Joseph (1895).
8787.	LEFEVER Pierre Félix (1899).
8788.	LEFEVERE Pierre Paul (1904).
8789.	LEFEVERE William (1956) (F).
8790.	LEFEVRE Claude Jules (1938).
8791.	LEFEVRE D.J. (F).
8792.	LEFEVRE Dirk (1951) (F).
8793.	LEFEVRE Eugène Joseph (1896).
8794.	LEFEVRE Fernand. Il s'agit d'un scan d'une photo.
8795.	LEFEVRE G. (F).
8796.	LEFEVRE Georges (1897).
8797.	LEFEVRE J.J. (F).
8798.	LEFEVRE Jean (1946) (F).
8799.	LEFEVRE Joseph Florent (1916).
8800.	LEFEVRE Léon (1907).
8801.	LEFEVRE René Henri (1898).
8802.	LEFEVRE Stephen Jean (1914) (F).
8803.	LEFEVRE Toussaint Ernest (1862) (F).
8804.	LEFORT Léon Camille (1924) (F).
8805.	LEFORT Léon Julien (1913).
8806.	LEGAIT Louis (1904).
8807.	LEGAT (1904) (F).

8808. LEGAT A.A.J. (F).
8809. LEGAT Ernest Achille (1919) (F).
8810. LEGAT Henri Jules (1913) (F).
8811. LEGAT T. (F).
8812. LEGEIN (1891) (F).
8813. LEGEIN Engel David (1905).
8814. LEGEIN F.J. (F).
8815. LEGENDRE (1868) (F).
8816. LEGENDRE Max Eloi (1914) (F).
8817. LEGER (1882) (F).
8818. LEGLISE Jean A. (F).
8819. LEGRAIN Gilbert (1915) (F).
8820. LEGRAND (1906) (F).
8821. LEGRAND Albert Edouard (1903).
8822. LEGRAND Guillaume Jules (1906) (F).
8823. LEGRAND Jean Baptiste (1908).
8824. LEGRAND Jean-Claude (1948) (F).
8825. LEGRAND Maurice Edouard (1909).
8826. LEGRAND Pol Florent (1931) (F).
8827. LEGROS (F).
8828. LEGROS.
Il s'agit d'une photocopie d'un article.
8829. LEGROS Bernard.
Il s'agit d'une note interne annonçant son décès.
8830. LEGROS Casimir Jules (1897).
8831. LEGROS Emile Ghislain (1895).
8832. LEGROS F.J. (F).
8833. LEGROS Léopold Joseph (1898).
8834. LEGROS Marcel François (1931).
8835. LEGUEN Pierre Jean (F).
8836. LEHAIRE (1882) (F).
8837. LEHANE Henri (1956) (F).
8838. LEHOUCK David François (1855) (F).
8839. LEHOUCK Isidore (1895).
8840. LEHU Jean Marie (F).
8841. LEIDER J.B. (F).
8842. LEINDERS (1893) (F).
8843. LEINDERS Nicolas Joseph (1896).
8844. LEINDERS Niklaas (F).
8845. LEIRE André Norbert (1913) (F).
8846. LEJEUNE (1886) (F).
8847. LEJEUNE Achille Philomène.
Il s'agit d'une photo d'une photo de ce gendarme.
8848. LEJEUNE Adolphe François (1895).
8849. LEJEUNE Albert (1915) (F).
8850. LEJEUNE D.J. (F).
8851. LEJEUNE Ferdinand Hubert (1874) (F).
8852. LEJEUNE Gustave (1899).
8853. LEJEUNE H. (F).

8854. LEJEUNE Henri Joseph (1872) (F).
 8855. LEJEUNE J.B. (F).
 8856. LEJEUNE Joseph Eduard (1906).
 8857. LEJEUNE Léonard (1896).
 8858. LEJEUNE Marcel Joseph (1909).
 8859. LEJEUNE Maurice Fernand (1935) (F).
 8860. LEJEUNE Oscar Omer (1912) (F).
 8861. LEJEUNE Paul Joseph (1898).
 8862. LEJEUNE Vital (1918) (F).
 8863. LEKENS Georges Louis (1906) (F).
 8864. LEKENS Pierre Augustin (1854) (F).
 8865. LELEU L.I.J. (F).
 8866. LELEUX J.J. (F).
 8867. LELIEVRE.
 Il s'agit d'une photocopie d'une page de la « Revue de la Gendarmerie ».
 8868. LELIEVRE (1899) (F).
 8869. LELIEVRE (1912) (F).
 8870. LELIEVRE Emile Joseph (1922) (F).
 8871. LELIEVRE Pierre Paul (1921).
 8872. LELONCHAY Auguste Joseph (1908).
 8873. LELONCHAY Victor Antoine (1900).
 8874. LELOUP Désiré Joseph (1895).
 8875. LELOUP Fernand Jean (1895).
 8876. LELOUP Georges Louis (1896).
 8877. LELOUP Jean Joseph (1897).
 8878. LELOUP Orphée Jules (1895).
 8879. LELOUTRE Ernest Victor (1914) (F).
 8880. LELOUX (1886) (F).
 8881. LEMAIRE (F).
 8882. LEMAIRE (1914) (F).
 8883. LEMAIRE A.J. (F).
 8884. LEMAIRE Albert.
 8885. LEMAIRE Emile Remy (1914).
 8886. LEMAIRE Henri.
 Il s'agit de cinq photos.
 8887. LEMAIRE Hubert (1891) (F).
 8888. LEMAIRE Hubert Joseph (1895).
 8889. LEMAIRE J.B.E. (F).
 8890. LEMAIRE Jules Antoine Marcel (1921).
 8891. LEMAIRE Léon Joseph (1895) (F).
 8892. LEMAIRE Marcel Joseph (F).
 8893. LEMAIRE O.R.J. (1830).
 8894. LEMAIRE Robert Valentin (1918) (F).
 8895. LEMAITRE (1899) (F).
 8896. LEMAITRE (1912) (F).
 8897. LEMAITRE Albert Jean (1921) (F).
 8898. LEMAITRE Ferdinand Auguste (1909).
 8899. LEMAITRE Georges Pierre (1916) (F).

8900.	LEMAITRE J.J.J. (F).
8901.	LEMAITRE Simon Georges (1924) (F).
8902.	LEMAN Jean Joseph (1894).
8903.	LEMAN René Jules (1922) (F).
8904.	LEMASSON Constant Louis (1900).
8905.	LEMASSON H.A. (F).
8906.	LEMAY Maurice Henri (1906).
8907.	LEMBRECHTS Guillaume Paul (1903).
8908.	LEMBREE Jules Florent (1903).
8909.	LEMEIRE Achille (1892).
8910.	LEMER (1906) (F).
8911.	LEMERCIER André Zénon (1929) (F).
8912.	LEMERCIER Léopold Henri (1834) (F).
8913.	LEMEUNIER (1886) (F).
8914.	LEMEUNIER François Joseph (1900).
8915.	LEMIELLE Jules Joseph (1904).
8916.	LEMINEUR.
8917.	LEMINEUR Zéphir (1891).
8918.	LEMMENS (F).
8919.	LEMMENS (F).
8920.	LEMMENS (1881) (F).
8921.	LEMMENS (1906) (F).
8922.	LEMMENS Achiel Joannes (1909) (F).
8923.	LEMMENS François Joseph (1905).
8924.	LEMMENS Geert Jozef (1959) (F).
8925.	LEMMENS J.J. (F).
8926.	LEMMENS Jean (1956) (F).
8927.	LEMMENS L.A.
8928.	LEMMENS Lambert Marc (1883).
8929.	LEMMENS Marcus (1956) (F).
8930.	LEMMENS Nestor Léon (1919) (F).
8931.	LEMMENS Roger Constant (1917) (F).
8932.	LEMMENS Théodore Joseph (1902).
8933.	LEMOISNE (1881) (F).
8934.	LEMPEREUR Daniël Jean (1949) (F).
8935.	LEMPEREUR Joseph Jacques (1902).
8936.	LEMPEREUR Léon Alphonse (1912) (F).
8937.	LENAERS André (1955) (F).
8938.	LENAERS Mark Jan (1956).
8939.	LENAERT Luc Ernest (1957) (F).
8939/1.	LENAERTS Jules Joseph (1921).
8940.	LENAERTS Lambert (1920) (F).
8941.	LENAERTS Mathieu Jozef (1910) (F).
8942.	LENAERTS René Joseph (1924) (F).
8943.	LENAERTZ Philippe (1956) (F).
8944.	LENELLE Augustin Joseph (1855) (F).
8945.	LENFANT F.J. (F).
8946.	LENGER Raoul Jules (1884).

8947.	LENOIR (1873) (F).
8948.	LENOIR (1906) (F).
8949.	LENOIR A.J.F. (F).
8950.	LENOIR Camille Emile (1921) (F).
8951.	LENOIR Emile Joseph (1869) (F).
8952.	LENOIR Gérard Antoine (1904).
8953.	LENOIR J. (F).
8954.	LENOIR J. (F).
8955.	LENOIR J.B.J. (F).
8956.	LENOIR J.S. (F).
8957.	LENOIR Jean-Baptiste (1869) (F).
8958.	LENOIR Jules Adolphe (1894).
8959.	LENOIR Jules Gédéon (F).
8960.	LENOIR Rogier Andréas (1929) (F).
8961.	LENOIR Z.I.
8962.	LENOIRE A.J. (F).
8963.	LENTZ Jules Joseph (1902).
8964.	LENTZ Peter Joseph.
8965.	LEONARD (1880) (F).
8966.	LEONARD (1882) (F).
8967.	LEONARD (1886) (F).
8968.	LEONARD (1892) (F).
8969.	LEONARD (1905) (F).
8970.	LEONARD Augustin Joseph (1861) (F).
8971.	LEONARD Christian (1961) (F).
8972.	LEONARD Denis Adolphe (1949).
8973.	LEONARD Eugène (1898).
8974.	LEONARD Frans Lodewijk (1859).
8975.	LEONARD Franz (1934) (F).
8976.	LEONARD Georges Jules (1932) (F).
8977.	LEONARD Ghislain Jean (1916) (F).
8978.	LEONARD H.F.G. (F).
8979.	LEONARD H.M. (F).
8980.	LEONARD Henri Arthur (1901).
8981.	LEONARD Henri Joseph (1868) (F).
8982.	LEONARD Horniste Louis (1897).
8983.	LEONARD Hubert Joseph (1859) (F).
8984.	LEONARD Hubert Joseph (1899).
8985.	LEONARD Jean (1920) (F).
8986.	LEONARD Jean Désiré (F).
8987.	LEONARD Jean Joseph (1896) (F).
8988.	LEONARD Jean Pierre (1951) (F).
8989.	LEONARD Joseph Louis (1903).
8990.	LEONARD Jules Julien (1892).
8991.	LEONARD Nestor Ghislain (1891).
8992.	LEONARD P.J. (F).
8993.	LEONARD T.J. (F).
8994.	LEONARD Victor Joseph (1866) (F).

8995. LEPAGE (1902) (F).
 8996. LEPAGE Emile (1946).
 Il s'agit d'une petite carte d'identification avec une photo.
 8997. LEPAGE François Joseph (1879) (F).
 8998. LEPAGE Jacques Pierre (1939).
 8999. LEPAGE Joseph Félix (1919) (F).
 9000. LEPAGE Jules Léon (1902).
 9001. LEPAGE L.J. (F).
 9002. LEPAGE Michel Victor (1906).
 9003. LEPAGE Pierre Alphonse (F).
 9004. L'EPEE (1891) (F).
 9005. LEPEIRE Camille Médard (1907).
 9006. LEPERE Guillaume Victor (1889).
 9007. LEPEZ Antoine Joseph (1868) (F).
 9008. LEPEZ Modeste André (1900) (F).
 9009. LEPINE Franz.
 Il s'agit d'une photocopie d'une déclaration du gendarme Lepine, confirmant la blessure du gendarme Degraer Roger en date du 27 janvier 1954.
 9010. LEPINOY René Albert (1922).
 9011. LEPOINT Clément (1919) (F).
 9012. LEPOIVRE Gustave Désiré (1899).
 9013. LEPORCQ Georges Eric (1902).
 9014. LEPORCQ J.B.A. (F).
 9015. LEPORCQ Jean Paul (1928) (F).
 9016. LEPPENS Ferdinand Luc (1957) (F).
 9017. LEPROPRE (1889) (F).
 9018. LEPROPRE André Firmin (1899).
 9019. LEPROPRE J.J. (F).
 9020. LEQUEUX (1874) (F).
 9021. LEQUEUX Albéric (1894).
 9022. LEQUEUX Albert Gustave (1902).
 9023. LEQUEUX Emile Joseph (1858).
 Il s'agit d'un souvenir nécrologique.
 9024. LEQUEUX F. (F).
 9025. LEQUEUX Florent (1873).
 Il s'agit d'un souvenir nécrologique.
 9026. LEQUEUX Florent Maurice (1903).
 9027. LEQUEUX François (1855) (F).
 9028. LEQUEUX Jules (1896).
 9029. LEQUEUX Jules (1898).
 9030. LEQUEUX Léopold Hubert (1908).
 9031. LEQUEUX M. (1825) (F).
 9032. LEQUEUX Sylvain Joseph (1899).
 9033. LERAT Charles Aimable (1908).
 9034. LERAT Jean Noël (1948) (F).
 9035. LERICHE Hubert Joseph (1897).
 9036. LERMINIAUX Michel Albert (1943) (F).
 9037. LERMINIAUX Oswald (1908).

9038. LERMUSEAU A.C. (F).
 9039. LERMUSIAUX Guy (1957) (F).
 9040. LERMYTE (1891) (F).
 9041. LERMYTE Gaston Emile (1908).
 9042. LEROI A.T. (F).
 9043. LEROI Achille (1904).
 9044. LEROISSE Eugène Désiré (1921) (F).
 9045. LEROU Jean Camille (1895).
 9046. LEROUX (1891) (F).
 9047. LEROUX Jean Baptiste (1875).
 9048. LEROY.
 Il s'agit d'un feuillet de punitions vierge, contenant uniquement le nom Leroy et le numéro de matricule.
 9049. LEROY.
 Il s'agit d'une petite carte d'identification avec une photo.
 9050. LEROY (1891) (F).
 9051. LEROY A.M. (F).
 9052. LEROY Charles Louis (1943) (F).
 9053. LEROY Edmond Joseph (1891).
 9054. LEROY F.E.A. (F).
 9055. LEROY François.
 9056. LEROY Georges (1906).
 9057. LEROY Henri Joseph (1859) (F).
 9058. LEROY J.A. (F).
 9059. LEROY J.A. (F).
 9060. LEROY J.B. (F).
 9061. LEROY J.J. (F).
 9062. LEROY Jean Paul (1948) (F).
 9063. LEROY Jules Emile (1891).
 9064. LEROY Jules Vital (1895).
 9065. LEROY Léopold François (1894).
 9066. LEROY Louis Alexis (1896).
 9067. LEROY Lucien Joseph (1909).
 9068. LEROY Marcel Auguste (1919).
 9069. LEROY Marcel Camille (1916).
 9070. LEROY Optat Louis (1890).
 9071. LEROY René Casimir (1909).
 9072. LEROY Richard Barthélemy (1953).
 9073. LEROY Robert Arnould (1899).
 9074. LERSBERGHE Philip (1958) (F).
 9075. LERUSSE Serge (1957) (F).
 9076. LESAFFRE Jérôme Henri (1901).
 9077. LESAGE Bertin Joseph (1947) (F).
 9078. LESAGE Raymond Ghislain (1921) (F).
 9079. LESCAUT Jules Charles (1921) (F).
 9080. LESCRAINIER Charles François (1908).
 9081. LESCROART Jules (1900).
 9082. LESEY Emile Jules (1909).
 9083. LESIRE A.J. (F).

9084. LESIRE Fernand (1915).
Il s'agit d'un faire-part de décès.
9085. LESNE Gerard Julien (1909).
9086. LESOIR Camille Edmond (1902).
9087. LESOIR Jean Camille.
Il s'agit d'une photocopie d'une page de la « Revue de la Gendarmerie ».
9088. LESPAGNARD Albert (1914).
Il s'agit d'un extrait d'une revue.
9089. LESSAGE C.J. (F).
9090. LESSENNE Jules Joseph (1854) (F).
9091. LESSENT Jean Marie (F).
9092. LESSION Raymond (1925) (F).
9093. LESSIRE (1888) (F).
9094. LESSIRE Eugène Joseph (1889) (F).
9095. LESSIRE Joseph Désiré (1899).
9096. LESSIRE Léon Joseph (1896).
9097. LESTIENNE (F).
9098. LESTIENNE Henri Corneille (1858) (F).
9099. LESTRADE Marcel Irma (1898).
9100. LESUEUR Paul.
Il s'agit de la photocopie d'une photo accompagnée d'éléments biographiques.
9101. LESUISSE André Henri (1930).
9102. LESUR Gaston (1921) (F).
9103. LETAN L. (F).
9104. LETANGRE Lucien Achille (1924) (F).
9105. LETE François.
Il s'agit d'une photocopie d'une page de la « Revue de la Gendarmerie ».
9106. LETEN Gérard (1956) (F).
9107. LETERME (1874) (F).
9108. LETOCART (1879) (F).
9109. LETOCART A.J. (F).
9110. LETOCART Alfred Joseph (1853) (F).
9111. LETOCART F.J.C. (F).
9112. LETOT Augustin (1921) (F).
9113. LEUNENS Jean Victor (1904).
9114. LEURQUIN Octave Joseph (1908).
9115. LEURS Lambert Léonard (1903).
9116. LEURS Pierre Jean (1902).
9117. LEUTENEZ Francis Jozef (1903).
9118. LEUWERS Maurice Anicet (1905).
9119. LEVAQUE E.J. (F).
9120. LEVAQUE Frantz Omer (1900).
9121. LEVECQ J.J.B. (F).
9122. LEVECQ Jean Armand (1942).
9123. LEVENT Maximilien Henri (1895).
9124. LEVEUGLE Xavier César (1934) (F).
9125. LEWYLLIE (1888) (F).

9126. LEWYLLIE Alphonse Emile (1903).
 9127. LEX J. (F).
 9128. LEYMAN Michel Aloïs (1920) (F).
 9129. LEYNAERT Raymondus Augustus (1922) (F).
 9130. LEYRE Firmin Pieter (1911) (F).
 9131. LEYS (F).
 9132. LEYS C. (F).
 9133. LEYS César (1930) (F).
 9134. LEYS Franciscus Maria (1902).
 9135. LEYS Gaston Cyrille (1930) (F).
 9136. LEYS Joseph Marie (1897).
 9137. LEYS Prosper Auguste (1897).
 9138. LEYS Roger Gérard (1904).
 9139. LEYSSENS Jacques Joseph (1946) (F).
 9140. LEYTS Edmond François (1905).
 9141. LEZY Henri Joseph (1922) (F).
 9142. LEZY L.J. (F).
 9143. L'HAIR Jean Baptiste (1890) (F).
 9144. LHERMITTE Emile Joseph (1875) (F).
 Contient une photo.
 9145. LHEUREUX Alphonse (1874) (F).
 9146. LHEUREUX Gaston (1916) (F).
 9147. LHEUREUX Laurence (1975).
 Contient une disquette.
 9148. LHEUREUX Marcel Georges (1928) (F).
 9149. LHEUREUX Maurice Georges (1922) (F).
 9150. L'HEUREUX N.J. (F).
 9151. LHOEST Henri Louis (1927) (F).
 9152. L'HOEST Léon Gilles (1915) (F).
 9153. L'HOEST Maurice Gilles (1909).
 9154. LHOIR Henri Victor (1909).
 9155. LHOIR Raymond Jean (1923).
 9156. LHOIR René Ghislain (1883).
 9157. LHOIR Ulysse Maurice (1920) (F).
 9158. L'HOMME Benny (1957) (F).
 9159. L'HOST Gérard Arthur.
 9160. LHOSTE François Auguste (1909).
 9161. L'HUIRE Léon Félix (1901).
 9162. LIBAN Gustave Emile (1860) (F).
 9163. LIBART François Joseph (1903).
 9164. LIBERLOO (F).
 9165. LIBERT (1883) (F).
 9166. LIBERT Alain (1952).
 9167. LIBERT Albert Jules (1915) (F).
 9168. LIBERT Arthur Emile (F).
 9169. LIBERT Emile Auguste (1892).
 9170. LIBERT Ferdinand Ghislain (1924) (F).
 9171. LIBERT Guillaume Alphonse (1895).
 9172. LIBERT Oscar Mathieu (1872) (F).

9173. LIBERT Richard Raymond (1937).
 9174. LIBIEZ Désiré (1912).
 9175. LIBLANC Joseph Emmanuel (1898).
 9176. LIBOIS Gustave (1922) (F).
 9177. LIBOT Henri (1957) (F).
 9178. LICHTFUS Adolphe (1895).
 9179. LICKER Jacques (1902).
 9180. LICKER Joseph Edouard (1910) (F).
 9181. LICOT Ernest Edouard (1908).
 9182. LICOT Léon François (1891).
 9183. LIEBENS Jean Pierre (1908).
 9184. LIEDTS Luc (1958) (F).
 9185. LIEFOOGHE Julien Joseph (1903).
 9186. LIÉGEOIS.
 Il s'agit d'une photocopie d'un article.
 9187. LIÉGEOIS (F).
 9188. LIÉGEOIS.
 Il s'agit d'un retraitage d'une photo.
 9189. LIÉGEOIS A. (F).
 9190. LIÉGEOIS A. (F).
 9191. LIÉGEOIS Arsène (1867) (F).
 9192. LIÉGEOIS Edouard Auguste (F).
 9193. LIÉGEOIS J. (F).
 9194. LIÉGEOIS J.B. (F).
 9195. LIÉGEOIS J.B. (1831) (F).
 9196. LIÉGEOIS Julien Joseph (1909).
 9197. LIÉGEOIS Léopold Joseph (1867) (F).
 9198. LIÉGEOIS Roland (1925) (F).
 9199. LIÉGEOIS T. (F).
 9200. LIÉGEOIS Victorien Alphonse (1888).
 9201. LIEKENS Michel Louis (1955) (F).
 9202. LIENARD (1888) (F).
 9203. LIENARD H.A. (F).
 9204. LIENARD J.E. (F).
 9205. LIENART Robert Arthur (1940) (F).
 9206. LIESENS Auguste (1931) (F).
 9207. LIETAER Albert Joseph (1895).
 9208. LIETAERT Fernand (1929) (F).
 9209. LIETARD Marcellin Joseph (1891).
 9210. LIETARD Marie Joseph (1908).
 9211. LIETARD Roger (1922) (F).
 9212. LIETARD Roger Victor (1929) (F).
 9213. LIETART.
 Il s'agit d'une petite carte d'identification avec une photo.
 9214. LIETART Jean Baptiste (1921) (F).
 9215. LIEVENS Bart (1960) (F).
 9216. LIEVENS Leo Alphonsus (1931) (F).
 9217. LIEVENS Maurice (1909).
 9218. LIEVENS René P. (1893) (F).

9219. LIEVIN A.C. (F).
9220. LIEVIN H.J. (F).
9221. LIEVROUW Adolphe Macharius (1895).
9222. LIEVROUW Odil Joseph (F).
9223. LIGNEEL Camille (1898).
9224. LIGNEEL Hector Corneille (1903).
9225. LIGOT Jean Jules (1930) (F).
9226. LIMAGE (1896) (F).
9227. LIMBORT Chris Jules (1901).
9228. LIMELETTE Marcel (1928) (F).
9229. LIMELETTE Norbert (1922) (F).
9230. LIMONIER Jean René (1952).
9231. LIMONIER Léon Adelin (1899).
9232. LIMPENS Camille (1896).
9233. LIMPENS Charles Cyrille (1922) (F).
9234. LINDEN (1879) (F).
9235. LINDEN Julien Maurice (1893).
9236. LINERS Alain Germain (1955) (F).
9237. LINGIER Jozef Albertus (1916) (F).
9238. LINNEMAN L.F. (F).
9239. LINSMEAU Theophile Joseph (1891).
9240. LINSSEN (1882) (F).
9241. LINTEN Juliaan (1951) (F).
9242. LINZE (1888) (F).
9243. LION (1882) (F).
9244. LION (1889) (F).
9245. LIPPENS (1879) (F).
9246. LIPPENS Carlos Achiël (1935) (F).
9247. LIPPERT Alexandre (1870) (F).
9248. LIPPEVELD Camille Théophile (1896).
9249. LIPS (1876) (F).
9250. LISEN (F).
9251. LISEN E.G.J. (F).
9252. LISEN Edgar Pierre (1883) (F).
9253. LISIN Louis Firmin (1913) (F).
9254. LISMAN Jean Pierre (1914).
9255. LISPET Albert (1953) (F).
9256. LIST J.
9257. LIST J. (1839).
9258. LITSCH (1887) (F).
9259. LIVEMONT Emile Désiré (1932) (F).
9260. LIVIAU L. (F).
9261. LIZIN H.I. (F).
9262. LIZIN Norbert Gilles (1917) (F).
9263. LOBERT Victor Théophile (1903).
9264. LOBET Paul Hubert (1903).
9265. LOCOGE P.J. (F).
9266. LODDEWYCKX Joseph (1898).

9267. LODDEWYCKX Louis (1868) (F).
 9268. LODEWEYCKX Pierre-Jean (1907).
 9269. LODEWIJCKX Alain Alphonsius (1960) (F).
 9270. LOËS (1896) (F).
 9271. LOËS Joseph (1864) (F).
 9272. LOESCH Adelin Georges (1915) (F).
 9273. LOEYS Dirk (1955) (F).
 9274. LOGIER Henri Joseph (1905).
 9275. LOGIST Marc (1954) (F).
 9276. LOGMANT René Clément (1919) (F).
 9277. LOGNOUL.
 Il s'agit de deux photos.
 9278. LOGNOUL Jean Henri (1920).
 9279. LOHISSE Arthur François (1876) (F).
 9280. LOISEAU Léon Joseph (1917) (F).
 9281. LOISEL G.H. (F).
 9282. LOMBA (1887).
 9283. LOMBA (1892) (F).
 9284. LOMBA Jean Baptiste (1903).
 9285. LOMBA Nestor Ghislain (1896).
 9286. LOMBAERTS Alfred Firmin (1923) (F).
 9287. LOMBART.
 Il s'agit d'une photocopie d'une page de la « Revue de la Gendarmerie ».
 9288. LOMBART Augustin Joseph (1871) (F).
 9289. LOMBART Joseph Louis (F).
 9290. LOMBET Jacques Auguste (1906).
 9291. LOMEYNE P.J. (F).
 9292. LOMMEL J.P. (F).
 9293. LOMMENS Adolph André (1909).
 9294. LONCIN Albertus Gerardus (1926) (F).
 9295. LONCKE Joseph Antoine (1927) (F).
 9296. LONCKE Joseph Gérard (1929) (F).
 9297. LONCKE P. (F).
 9298. LONCKE Prosper Georges (1901).
 9299. LONCKE Renaat Frans (1906).
 9300. LONGIN Michel (1954) (F).
 9301. LONGREE Marcel Ar. (1918) (F).
 9302. LONGRIE V. (F).
 9303. LONGVILLE F. (F).
 9304. LONGVILLE J.T. (F).
 9305. LONHAY Jean François (1893).
 9306. LONNEUX Corneille Jean (1933) (F).
 9307. LONNEUX Henri François (1901).
 9308. LONNOY (1887) (F).
 9309. LONNOY (1890) (F).
 9310. LONNOY L.J.F. (F).
 9311. LOOS Emiel Théophiel (1929) (F).
 9312. LOOSVELD Henri Alphonse (1920) (F).

9313. LOOSVELDT (1886) (F).
 9314. LOOSVELT Dirk Jérôme (1956) (F).
 9315. LOOTENS Gilbert Jules (1908).
 9316. LOOZE Camille Henri (1922) (F).
 9317. LOOZEN Louis Léonard (1912).
 9318. LORANT Francis (1962) (F).
 9319. LORANT Louis Joseph (1904).
 9320. LORENT A.L.J. (F).
 9321. LORENT Antoine Jules (1894).
 9322. LORENT Emile (1868) (F).
 9323. LORENT Etienne Joseph (1864) (F).
 9324. LORENT Jules Louis (1896).
 9325. LORENZEN Peter (1909).
 9326. LORGE (1871) (F).
 9327. LORGE (1873) (F).
 9328. LORGE (1900) (F).
 9329. LORGE Alexis Pierre (1909).
 9330. LORGE Henri Jean (1915) (F).
 9331. LORGE Joseph (1886).
 9332. LORPHEVRE L. (F).
 9333. LORQUET (1893) (F).
 9334. LORTHIOIR Fernand Henri (1911) (F).
 9335. LOSFELD Alfred Alphonse (1925) (F).
 9336. LOSSIGNOL Henri Nicolas (1915) (F).
 9337. LOTH Michel Jean (1896).
 9338. LOTHAIRE Edmond Gilles (1909).
 9339. LOTHAIRE Evrard Arthur (1908).
 9340. LOTHAIRE Lucien Léon (1894).
 9341. LOTIN Jean-Baptiste (1860) (F).
 9342. LOTIQUET Jean Alexandre (F).
 9343. LOTTE Avit (1897).
 9344. LOTTEAU Gustave Louis (1919) (F).
 9345. LOTTIN E.V. (F).
 9346. LOUCHAERT Eddy (1955) (F).
 9347. LOUCHAERT Willy (F).
 9348. LOUETTE André François (1923) (F).
 9349. LOUETTE F.J. (F).
 9350. LOUETTE Joseph Antoine (1922) (F).
 9351. LOUIS (F).
 9352. LOUIS Adelin Joseph
 9353. LOUIS André Téléphore (1922) (F).
 Contient également des diplômes de médailles, une photo, des coupures de presse.
 9354. LOUIS Antoine (1880) (F).
 Contient une photo et une reproduction de cette photo.
 9355. LOUIS Armand Ghislain (1906).
 9356. LOUIS Arthur (1888).
 9357. LOUIS Arthur Joseph.
 9358. LOUIS Flavien Henri (1908).

9359. LOUIS G.P.G.G.
 9360. LOUIS H.J. (F).
 9361. LOUIS Herman Henri (1898).
 9362. LOUIS Jean-Baptiste (1876) (F).
 9363. LOUIS Jean Emile (1890).
 Il ne s'agit pas en tant que tel d'un dossier personnel, mais de photocopies de notes et de documents rassemblés pas la famille de ce gendarme.
 9364. LOUIS Jules Joseph (1900).
 9365. LOUIS Jules Victor (1909).
 9366. LOUIS Julien Cornelis (1917) (F).
 9367. LOUIS Julien Joseph (1882).
 9368. LOUIS Marcel (1903).
 9369. LOUIS Nestor (1868).
 9370. LOUIS Nestor Ghislain (1905).
 9371. LOUIS Raymond Nestor (1921) (F).
 9372. LOUIST Gilis (1908).
 9373. LOUPPE Joseph Arsène (1875) (F).
 9374. LOUPPE Michel Albert (1955) (F).
 9375. LOUPPE Théo (1900).
 9376. LOUTSCH Gaston Georges (1884) (F).
 9377. LOUVET (F).
 9378. LOUVET H. (F).
 9379. LOUVET Léon Joseph (1898).
 9380. LOUVET Léon Joseph (1902).
 9381. LOUVIAUX Erasme Joseph (1908).
 9382. LOUVIAUX Erasme Jules (1874).
 9383. LOUVIGNY H.J. (F).
 9384. LOUVRIER Gilbert Joseph (1947).
 9385. LOUWAGIE Camiel Gustaaf (1905).
 9386. LOUWET Hendrick Joseph (1914).
 9387. LOUWIJE Engelbert Lodewijk (1906).
 9388. LOWAGIE (1905) (F).
 9389. LOWAGIE Odile Xavier (1899).
 9390. LOWAGIE Remy Henri (1878) (F).
 9391. LOWIE Maurice (1908).
 9392. LOWIE Vital Oscar (1918) (F).
 9393. LOWIS Nicolas Hubert (1895).
 9394. LOYAERTS René Jean (1920) (F).
 9395. LOYS Désiré Bruno (1783) (F).
 9396. LUBRE Raymond.
 Il s'agit de 12 photos de la fête de départ en pension de ce gendarme.
 9397. LUCAS (1887) (F).
 9398. LUCAS (1889) (F).
 9399. LUCAS Alphonse (1854) (F).
 9400. LUCAS Henri Ghislain (1898).
 9401. LUCAS Jean Victor (1886).
 9402. LUCAS Léon Joseph (F).
 9403. LUCY Georges Eugène (1908).

9404. LUDINANT Patrick Jean (1959) (F).
 9405. LUDOVICY Antoine Paul (1909).
 9406. LUDWIG Pierre Joseph (1862) (F).
 9407. LUGAND (1900) (F).
 9408. LUGAND Jules Edmond (1864) (F).
 9409. LUMENS Maurice Jean-Baptiste (1907).
 9410. LUPCIN (F).
 9411. LUPPENS Yves Marcel (1951) (F).
 9412. LURKIN Louis Camille (1896).
 9413. LURQUIN Maurice Victor (1900).
 9414. LUTTGENS Jean Julien (1898).
 9415. LUXEN (1886) (F).
 9416. LUYCKX Alain (1956) (F).
 9417. LUYCKX Edouard Frans (1896).
 9418. LUYCKX Jules Léopold (1895) (F).
 9419. LUYCKX Petrus (1893) (F).
 9420. LUYCKX Pierre Léopold (1895).
 9421. LUYCX Joseph (1887).
 9422. LUYPAERS.
 Il s'agit d'une photocopie d'une page de la « Revue de la Gendarmerie ».
 9423. LUYPAERT
 Il s'agit d'une photo.
 9424. LUYPAERT (F).
 9425. LUYPAERT Oscar Marie (1892).
 9426. LUYSSAERT Emile Joseph (1904).
 9427. LUYSTERBORGH Jean (1927) (F).
 9428. LUYTEN François Marie
 9429. LUYTEN Herman Denijs (1941).
 9430. LUYTS Jules (1915) (F).
 9431. LYBAERT (F).
 9432. LYLON Alphonse Henri (1902).
 9433. LYNEN P.J.L. (F).
 9434. LYSENS Luc (F).
 9435. MAASY Pierre Joseph (1781).
 Il s'agit d'une photocopie d'une page d'un ouvrage.
 9436. MABILLE Jean-Batiste (1790) (F).
 9437. MABILLE Lucien (1922) (F).
 9438. MACHEROT Jean-Emile (1895).
 9439. MACHIELS Eugène (1897).
 9440. MACHIELS Jules (1909).
 9441. MACHON Joseph Hubert (1905) (F).
 9442. MACHURAY S. (F).
 9443. MACHUROT Paul (1911).
 9444. MACKELS Alphonse Hubert (1909) (F).
 9445. MADAM Camille Victor (1945) (F).
 9446. MADDENS Julien Urbain (1904).
 9447. MADOU Robert Valeer (1924) (F).
 9448. MAEBE Maurice (1921) (F).

9449. MAECKELBERG (1884) (F).
 9450. MAECKELBERGHE Freddy (1956) (F).
 9451. MAENE Maurice André (1912) (F).
 9452. MAENEN Pierre Jean (1908).
 9453. MAENHOUDT Albert Pierre (1917) (F).
 9454. MAENHOUDT Ivo Josse (F).
 9455. MAERSCHALK August (1906) (F).
 9456. MAERSCHALK Henri Edmond (1898).
 9457. MAERTEN (1890) (F).
 9458. MAERTEN (1891) (F).
 9459. MAERTEN Andréas Gerardus.
 Il s'agit d'une photocopie d'une page de la « Revue de la Gendarmerie ».
9460. MAERTEN C. (F).
 9461. MAERTEN C. (F).
 9462. MAERTENS (F).
 9463. MAERTENS (1914) (F).
 9464. MAERTENS Honoré François (1915) (F).
 9465. MAERVOET Gérard Antoine (1904).
 9466. MAES (F).
 9467. MAES (F).
 9468. MAES A.J. (F).
 9469. MAES Albert (1894).
 9470. MAES Alphonsius Victor (1908).
 9471. MAES Clément (1897).
 9472. MAES Corneille Benjamin (1894).
 9473. MAES Florent Pierre (1905).
 9474. MAES Frans Jozef.
 Il s'agit d'une photocopie d'une page de la « Revue de la Gendarmerie ».
9475. MAES Gilbert (1955) (F).
 9476. MAES Henri Walter (1930) (F).
 9477. MAES Herman Lambertus (1948).
 9478. MAES Joannes Franciscus (1895).
 9479. MAES Joseph Théophile (1933) (F).
 9480. MAES Karel (1909).
 9481. MAES Léon François (1902).
 9482. MAES Léon Jean (1901).
 9483. MAES Lucien (1931) (F).
 9484. MAES Martin (1954) (F).
 9485. MAES Omer Albert (1896).
 9486. MAES Peter Lodewijk (1921) (F).
 9487. MAES Pierre (1895).
 9488. MAES René Arthur (1928) (F).
 9489. MAES René Victor (1938) (F).
 9490. MAES Valère Albert (1918) (F).
 9491. MAESEN Jean (1895).
 9492. MAESEN Joseph François (1892).
 9493. MAESFRANCKX Petrus (F).

9494. MAESSCHALCK Charles Cyrille (1901).
 9495. MAESSCHALCK Cyriel Arthur (1927).
 9496. MAET Léon Joseph (1900).
 9497. MAEYENS Hector (1889) (F).
 9498. MAFFIOLI Roland Ernest (1932) (F).
 9499. MAFRANCKX Alex Alfons (1939) (F).
 9500. MAGAIN Numa Joseph (1916) (F).
 9501. MAGDELIJNS Paul Florent (1938) (F).
 9502. MAGEL François Hubert (1900).
 9503. MAGER Josephus Henricus (1917) (F).
 9504. MAGER Robert Henri (1932) (F).
 9505. MAGERAT Ignace Hubert (1831) (F).
 9506. MAGEROTTE François Victor (1917) (F).
 9507. MAGEROTTE José (1954) (F).
 9508. MAGEROTTE Roger Alfred (1919) (F).
 9509. MAGEROTTE Théophile Joseph (1905).
 9510. MAGIS (1886) (F).
 9511. MAGNAN Justin Joseph (1896).
 9512. MAGNÉE Eugène Joseph (1902).
 9513. MAGNÉE François Louis (1934) (F).
 9514. MAGNÉE Nicolas Eugène (1896).
 9515. MAGNETTE Adrien (1906).
 9516. MAGNETTE Louis François (1935) (F).
 9517. MAGNIETTE (1891) (F).
 9518. MAGNIETTE Pierre Joseph (1868).
 9519. MAGONET Léon Jules (F).
 9520. MAGONETTE J.B. (F).
 9521. MAGOSSE André Clément (1929) (F).
 9522. MAGOTTE R.A. (F).
 9523. MAGOTTEAUX Emile Joseph (1870) (F).
 9524. MAGOTTEAUX Joseph Paul (1896).
 9525. MAHAUX Georges Alphonse (1917) (F).
 9526. MAHAUX Lucien.
 Il s'agit d'une photo.
 9527. MAHIEU A.J. (F).
 9528. MAHIEU A.V. (F).
 9529. MAHIEU Constant (1881) (F).
 9530. MAHIEU D. (F).
 9531. MAHIEU Daniel Pieter (1898).
 9532. MAHIEU Evrard Joseph (1946).
 9533. MAHIEU Georges Camille (1896).
 9534. MAHIEU Johan (F).
 Contient une photo.
 9535. MAHIEU Marcel Jean (F).
 9536. MAHIEU P.J. (F).
 9537. MAHIEU P.J. (F).
 9538. MAHIEU P.J. (F).
 9539. MAHILLON (1878) (F).
 9540. MAHIN P.J. (F).

9541. MAHO Jozef Cornelis (1928) (F).
 9542. MAHU Sébastien (1889).
 9543. MAHY Alphonse (1893).
 9544. MAHY Emile C. (1900) (F).
 9545. MAHY Marcel (1914) (F).
 9546. MAIGLET Aimé (1906).
 9547. MAIGRE Wily (1921) (F).
 9548. MAILLARD Etienne Albert (1920) (F).
 9549. MAILLEUX René (1892).
 9550. MAILLEUX René Gérard (1919) (F).
 9551. MAIPA UW Arkelaus Gerard (1956).
 9552. MAIRESSE Georges (1905).
 9553. MAIRESSE Isaïe (1908).
 9554. MAIRESSE Jacques (1935) (F).
 9555. MAIRESSE Maurice Félicien (1921) (F).
 9556. MAIRESSE René (1913) (F).
 9557. MAIRY Victor Célestin (1903).
 9558. MAJERUS Gilbert François (1935).
 9559. MAJOIS André Emile (F).
 9560. MAJOR Edouard Guillaume (1917) (F).
 9561. MAK A (F).
 9562. MALADRY Marcel Roger (1925) (F).
 9563. MALAINE Odélon (1902).
 9564. MALAISE J.J. (F).
 9565. MALCOURANT Serge (1958) (F).
 9566. MALENGREAU X Pol (F).
 9567. MALFAISON Albéric Charles (1890) (F).
 9568. MALFAIT André Michel (1948) (F).
 9569. MALFAIT Charles Jacques (1901).
 9570. MALFROID Edgard Benoît (1896).
 9571. MALLER F. (F).
 9572. MALOTAUX André Jules (1914) (F).
 9573. MALOU Richard Simon (1913) (F).
 9574. MALPAS Paul Marcel (1931) (F).
 9575. MALPOIX Jules Joseph (1899).
 9576. MALRECHAUFFE Camille Gaston (1923) (F).
 9577. MALVAUX L.M. (1819) (F).
 9578. MALVAUX R.J. (F).
 9579. MALVAUX R.J. (F).
 9580. MALYSSE (F).
 9581. MALYSSE Patrick (1958) (F).
 9582. MAMBOUR Alexandre Germain (1889).
 9583. MAMBOUR Fernand Ghislain (1905).
 9584. MAMERT Georges Emile (1900).
 9585. MANCHE Camille Albert (1894) (F).
 9586. MANCHE Emile Louis (1916).
 9587. MANDEVILLE Arsène (1888).
 9588. MANGELSCHOTS Arthur (1893).

9589. MANGIN G. (F).
 9590. MANGIN P. (F).
 9591. MANGIN Raymond Prospère (1867) (F).
 9592. MANGUETTE Jean (1951) (F).
 9593. MANGUETTE Jules Joseph (1873) (F).
 9594. MANIET Arthur (1895).
 9595. MANIGART Charles (1909).
 9596. MANIL (1877) (F).
 9597. MANIL A. (F).
 9598. MANIL J.J.P. (F).
 9599. MANIN Louis Victor (F).
 9600. MANISE Arsène Joseph (1858) (F).
 9601. MANISE Florent Auguste (1903).
 9602. MANISE Hubert Joseph (1928) (F).
 9603. MANNAERT Alexandre Emiel (1904).
 9604. MANNENS Vital Richard (1874) (F).
 9605. MANSU Louis Auguste (1897).
 9606. MANTEAU Maurice Julien (1909).
 9607. MANTELEERS Gérard Hubert (1905).
 9608. MANTELEERS Jean Gérard (1898).
 9609. MANTELEERS Pierre Hubert (1902).
 9610. MAQUA (1890) (F).
 9611. MAQUA Fernand Henri (1914).
 9612. MAQUELS (1881) (F).
 9613. MAQUESTIAU René Frédéric (1920) (F).
 9614. MAQUET André Joseph (1909).
 9615. MAQUET H.A. (1835) (F).
 9616. MAQUET René.
 9617. MAQUET René Jean (1828) (F).
 9618. MARANNES.
 9619. MARAS Achille François (1904).
 9620. MARBAISE Etienne Jean (1854) (F).
 9621. MARC Georges Ghislain (1894).
 9622. MARCHAL.
 Il s'agit d'une photo.
 9623. MARCHAL (1882) (F).
 9624. MARCHAL (1907) (F).
 9625. MARCHAL A.J. (F).
 9626. MARCHAL Alphonse Léon (1911).
 9627. MARCHAL Anatole Félix (1901).
 9628. MARCHAL C. (F).
 9629. MARCHAL Elie Octave (1922) (F).
 9630. MARCHAL Emile Joseph (1911).
 9631. MARCHAL François (1869) (F).
 Contient également deux photos, un livret de mobilisation et un livret de compte.
 9632. MARCHAL G. (F).
 9633. MARCHAL G. (F).

9634. MARCHAL Georges Ghislain.
Il s'agit d'une photocopie d'une page de la « Revue de la Gendarmerie ».
9635. MARCHAL Gustave Louis (1926) (F).
9636. MARCHAL Guy (F).
9637. MARCHAL H.D. (F).
9638. MARCHAL Henri Joseph (1891).
9639. MARCHAL Jean (1930) (F).
9640. MARCHAL Julien Henri (1916) (F).
Contient également une photo d'identité et six retirages de photos.
9641. MARCHAL Léon François (1893).
9642. MARCHAL Louis Henri (1895).
9643. MARCHAL Marcel Adelin (1933).
Contient également une photo.
9644. MARCHAL Maurice.
9645. MARCHAL Paul (1880) (F).
9646. MARCHAND François (1903).
9647. MARCHAND Gérard Victor (1926).
9648. MARCHAND J.B.J. (F).
9649. MARCHAND P.A.G.
Il s'agit d'une lettre en date du 30 janvier 1952 adressée au ministre de la Défense nationale concernant une demande d'extrait matricule.
9650. MARCHAND Raymond Camille (F).
9651. MARCHETTI Roger (1918) (F).
9652. MARCHOUL Pol Georges (1944).
9653. MARCIPONT Paul Nicolas (1923) (F).
9654. MARCONNEAU N.E. (F).
9655. MARCOUX Max Edouard (1926) (F).
9656. MARCUS Roland (1954) (F).
9657. MARECHAL Alfred Gilles (1916) (F).
9658. MARECHAL Anatole Bertrand (1900).
9659. MARECHAL Camille Eugène (1915).
9660. MARECHAL Charles Joseph (1870) (F).
9661. MARECHAL Eugène Joseph (1870) (F).
9662. MARECHAL Eugénio August (1948) (F).
9663. MARECHAL Georges Constant (1919) (F).
9664. MARECHAL Hector Louis (1902).
9665. MARECHAL J.A.G. (F).
9666. MARECHAL J.B.J. (F).
9667. MARECHAL J.J. (F).
9668. MARECHAL Joseph Auguste (1898).
9669. MARECHAL Jules Edouard (1897).
9670. MARECHAL Louis Joseph (1863) (F).
9671. MARECHAL Marcel Pierre (1904).
9672. MARECHAL Nicolas (1910) (F).
9673. MARECHAL Raymond (1920) (F).
9674. MARECHAL Raymond Ghislain (1935).
9675. MARECHAL Yvon.
9676. MOREEL Ludwig Jusué (1935) (F).

9677. MAREN.
Il s'agit d'une photo.
9678. MARENNE Antoine Joseph (1896).
9679. MARES Joseph Martin (1916) (F).
9680. MARESCHAL E.J. (F).
9681. MARGUE Camille Joseph (1891).
9682. MARIAVELLE Alfred Edouard (1896).
9683. MARICHAL (1889) (F).
9684. MARICHAL Augustin Joseph (1897).
9685. MARICHAL Oscar (F).
9686. MARIEN (1912) (F).
9687. MARIEN Jean (1945) (F).
9688. MARIEN Joseph (1897) (F).
9689. MARIEN Joseph Alfons (1940) (F).
9690. MARIJNISSEN Louis Jean (1908).
9691. MARIN Georges Xavier (1922) (F).
9692. MARIN Louis Jules (1925) (F).
9693. MARION Albert.
Il s'agit d'une photocopie d'une coupure de presse.
9694. MARIONÈ Joseph Ghislain (1896).
9695. MARIQUE Arthur Ghislain (1897).
9696. MARIQUE Frans Ghislain (1924) (F).
9697. MARIS H. (F).
9698. MARIS Jan Joseph (1880).
9699. MARIS Lucien (1917) (F).
9700. MARISCHAL (1888) (F).
9701. MARISCHAL André Alexandre (1897).
9702. MARISSENS (1888).
9703. MARISSENS Pierre Louis (1906).
9704. MARKEY (1891) (F).
9705. MARLAIRE (1880) (F).
9706. MARLAIRE (1897) (F).
9707. MARLAIRE Jules Joseph (1868) (F).
9708. MARLAIRE Louis Jean (1946) (F).
9709. MARLAIRE Victor Joseph (1879).
9710. MARLÉ Willy August.
9711. MARLEYN Emile Arthur (1865) (F).
9712. MARLIER.
Il s'agit d'une déclaration afin de recevoir les futurs brevets en français.
9713. MARLIER J.P.J.
9714. MARLIERE Victor Joseph (1877).
9715. MARLOYE Lucien Joseph (1909).
9716. MARNETTE C.J. (F).
9717. MARNETTE G.J. (F).
9718. MARON (1892) (F).
9719. MAROT Athanase (1895).
9720. MAROT Georges Joseph (1911).
9721. MAROT Léon François (1906).

9722. MAROTTE C.J. (F).
 9723. MAROTTE Fabrice Henri (1960) (F).
 9724. MARQUEBREUCQ (F).
 9725. MARQUENIE Cyrille (1905).
 9726. MARQUET Gérard Désiré (F).
 9727. MARQUET Jean Baptiste (1862) (F).
 9728. MARQUET Maurice Alphonse (1899).
 9729. MARQUIS Fernand Edouard (1933).
 9730. MARSIA J.J. (F).
 9731. MARSIN Joseph Emile (1898).
 9732. MARSON Claude (1779) (F).
 9733. MARSOUL Justin René (1897).
 9734. MARTEAU François René (F).
 9735. MARTEN L.A. (F).
 9736. MARTENS.
 Il s'agit d'une photocopie d'un article.
 9737. MARTENS Alain Henri (1953).
 9738. MARTENS Arthur Clotaire (1920) (F).
 9739. MARTENS Clément Achille (1900).
 9740. MARTENS Désiré Liévin (1872) (F).
 9741. MARTENS Félix Edouard (1926).
 9742. MARTENS Gentiel Julien (1913).
 9743. MARTENS Gustave Clément (1897).
 9744. MARTENS Henri Théophile (1888).
 9745. MARTENS Jean Hubert (1879) (F).
 9746. MARTENS Jean Urbain (1904).
 9747. MARTENS Joseph (1889).
 9748. MARTENS P.B. (F).
 9749. MARTIGNY (1881) (F).
 9750. MARTIN.
 Il s'agit d'un extrait des ordres journaliers annonçant le décès de ce major en 1902.
 9751. MARTIN (F).
 9752. MARTIN (1880) (F).
 9753. MARTIN (1881) (F).
 9754. MARTIN (1885) (F).
 9755. MARTIN (1887) (F).
 9756. MARTIN (1887) (F).
 9757. MARTIN (1889) (F).
 9758. MARTIN (1897) (F).
 9759. MARTIN Adolphe Gilles (1929).
 9760. MARTIN Albert Désiré
 9761. MARTIN André (1937).
 9762. MARTIN Antoine Joseph (1869) (F).
 9763. MARTIN Arsène (1913).
 9764. MARTIN Arthur Jules (1897).
 9765. MARTIN Emile Joseph (1895).
 9766. MARTIN Georges Jean (1875) (F).
 9767. MARTIN Gustave Clement (F).

9768.	MARTIN Hector Louis (1897).
9769.	MARTIN Henri Charles (1895).
9770.	MARTIN J.B. (F).
9771.	MARTIN J.E. (F).
9772.	MARTIN Jacques (1957) (F).
9773.	MARTIN Jean-Baptiste (1895).
9774.	MARTIN Jean Baptiste (1922) (F).
9775.	MARTIN Joseph Ferdinand (1867) (F).
9776.	MARTIN Joseph François (1897).
9777.	MARTIN Léon François (1892).
9778.	MARTIN Louis Ernest (1872) (F).
9779.	MARTIN Louis Joseph (1868) (F).
9780.	MARTIN Marcel Georges (1904) (F).
9781.	MARTIN Nestor Josué (1894).
9782.	MARTIN Remi Joseph (1891).
9783.	MARTIN Roger Alphonse (1908).
9784.	MARTIN Vital Arsène (1913).
9785.	MARTINET Ely Nicolas (1909).
9786.	MARTINOT Albert Justin (1916).
9787.	MARTINOT Joseph Georges (1896).
9788.	MARTINY René (F).
9789.	MARVOET Gerard (1904) (F).
9790.	MARX J.P. (F).
9791.	MARX P. (F).
9792.	MARX Peter (1930) (F).
9793.	MARY Maurice Marc (1913) (F).
9794.	MARY Paul Eugène (1909).
9795.	MAS André Pieter (1920) (F).
9796.	MASCAUX André Louis (1917) (F).
9797.	MASCAUX Fernand Léopold (1909).
9798.	MASENAU Edouard Joseph (1897) (F).
9799.	MASIL André Emile (1932) (F).
9800.	MASQUELIER A.J. (F).
9801.	MASQUELIER Camille Albert (F).
9802.	MASQUELIER Casimir (1869) (F).
9803.	MASQUELIER Daniel V.J. (1937).
9804.	MASSABUAU Gilbert Alfred (1920) (F).
9805.	MASSAR Joseph (1957) (F).
9806.	MASSARD J.E. (F).
9807.	MASSART (1881) (F).
9808.	MASSART (1887) (F).
9809.	MASSART Constant Félicien (1901).
9810.	MASSART Georges (1904).
9811.	MASSART J.J.
9812.	MASSART Jean Isidore (1908).
9813.	MASSART L.J.
9814.	MASSART Louis Marie (1904).
9815.	MASSART Lucien Gustaaf (1929) (F).

9816. MASSART Pierre Ghislain (1909).
 9817. MASSART Pierre Joseph (1866) (F).
 9818. MASSAUX Raymond Lucien (1929) (F).
 9819. MASSCHELEIN Tony Christiaan (1960) (F).
 9820. MASSCHELEYN Léon Jean (1898).
 9821. MASSE Roger Joseph (1909).
 9822. MASSEAU A.F.
 9823. MASSEAU Justin Jean (1900).
 9824. MASSELIS (F).
 9825. MASSET.
 Il s'agit de coupures de presse.
 9826. MASSET (1888) (F).
 9827. MASSET (1908) (F).
 9828. MASSET Jean Jules
 9829. MASSET Joseph Jean (1919) (F).
 9830. MASSET Jules (1874) (F).
 9831. MASSET Maurice Louis (1919) (F).
 9832. MASSET Raymond Olivier (1906).
 9833. MASSET Victor (1881) (F).
 9834. MASSIN (1885) (F).
 9835. MASSIN (1896) (F).
 9836. MASSIN A.A.A. (F).
 9837. MASSIN A.A.A. (F).
 9838. MASSIN Arille (F).
 9839. MASSIN Arthur Félicien (1862) (F).
 9840. MASSIN F.J. (F).
 9841. MASSIN Henri (1871) (F).
 9842. MASSIN Jules Auguste (1895).
 9843. MASSIN Marcel Auguste (1905).
 9844. MASSINON Louis René (1900).
 9845. MASSON (1879) (F).
 9846. MASSON Albert Joseph (1904).
 9847. MASSON Alphonse Alexandre (1890).
 9848. MASSON Désiré Antoine (1901).
 9849. MASSON J.B.J. (F).
 9850. MASSON Joseph Albert Ghislain (1909).
 9851. MASSON Léon Joseph (1896).
 9852. MASSON Léon Victor (1894).
 9853. MASSON Louis Auguste (1911) (F).
 9854. MASSON Marcel Alfred (1907).
 9855. MASSON P.J. (F).
 9856. MASSON Roger Elie (F).
 9857. MASSOT G.H. (F).
 9858. MASSOZ Joseph (1892).
 9859. MASSOZ Louis (1897).
 9860. MASURE Ernest Auguste (1884) (F).
 9861. MASURE H. (F).
 9862. MASY M. (F).

9863. MATAGNE Emile Léon (1917) (F).
9864. MATAGNE Eudore Alexandre (1896).
9865. MATAGNE Georges Joseph (1904).
9866. MATAGNE J.J.E. (F).
9867. MATAGNE Jules Ghislain (1904) (F).
9868. MATAGNE Louis Joseph (1895).
9869. MATAGNE Marcel Henri (1902).
9870. MATERNE (1885) (F).
9871. MATERNE F. (F).
9872. MATERNE Joseph Gilles (1896).
9873. MATHEI Henri Joseph (1865) (F).
9874. MATHEY (1876) (F).
9875. MATHIAS N. (F).
9876. MATHIEU (F).
9877. MATHIEU (1865) (F).
9878. MATHIEU (1875) (F).
9879. MATHIEU (1883) (F).
9880. MATHIEU (1911) (F).
9881. MATHIEU A. (F).
9882. MATHIEU Albert Jean (1903).
9883. MATHIEU Alfred (1858) (F).
9884. MATHIEU André Joseph (1926).
9885. MATHIEU C.J.B.F. (1843) (F).
9886. MATHIEU Charles Florent (1909).
9887. MATHIEU Edouard Leon (1917).
9888. MATHIEU F.J. (F).
9889. MATHIEU Fernand Luc (1905).
9890. MATHIEU François Eugène (1896).
9891. MATHIEU François Joseph (1876) (F).
9892. MATHIEU François Joseph (1933).
9893. MATHIEU Gaston Jean (1913) (F).
9894. MATHIEU J.B. (F).
9895. MATHIEU J.J. (F).
9896. MATHIEU J.J. (F).
9897. MATHIEU J.J.G. (F).
9898. MATHIEU J.L.J. (1816) (F).
9899. MATHIEU Jean-Claude (1958) (F).
9900. MATHIEU Jean Joseph (1922).
9901. MATHIEU Jules (1890).
9902. MATHIEU Jules (1902).
9903. MATHIEU L. (F).
9904. MATHIEU Max Emile (1925) (F).
9905. MATHIEU N. (F).
9906. MATHIEU Octave Joseph (1917).
9907. MATHIEU Paul Maurice (1903).
9908. MATHIEU Roger Joseph (1931) (F).
9909. MATHIEU Toussaint Jules (1884) (F).
9910. MATHIEU Yvon Gustave (F).

9911. MATHIEUX (1883) (F).
 9912. MATHON Hermand (F).
 9913. MATHOT F.J. (1795) (F).
 9914. MATHOT François Joseph (1938) (F).
 9915. MATHOT Franz Vital (1920) (F).
 9916. MATHOT H.J. (F).
 9917. MATHOT J.E. (F).
 9918. MATHOT Marcel Hubert (1908).
 9919. MATHOT Oscar Désiré (1885) (F).
 9920. MATHOT V.J. (F).
 9921. MATHU Adolphe Alphonse (1904).
 9922. MATHU Alphonse François (1888).
 9923. MATHU François Englebert (1895).
 9924. MATHURIN Arthur Georges (1892).
 9925. MATHY Auguste Joseph (1873) (F).
 9926. MATHY J.J. (F).
 9927. MATHY Joseph Alexis (1925) (F).
 9928. MATHY René Louis Joseph (1862).
 9929. MATHYS A.J. (F).
 9930. MATHYS Alfred Joseph (F).
 9931. MATHYS Auguste (1888).
 9932. MATHYS Louis (1874) (F).
 9933. MATON (1898) (F).
 9934. MATON Emile Lucien (1927) (F).
 9935. MATON Henri Ferdinand (1912).
 9936. MATOUX Léopold Hippolyte (1898).
 9937. MATRICHE Henri Urbain (1927) (F).
 9938. MATTELAER Luc André (1937) (F).
 9939. MATTENS Hubert (1913).
 9940. MATTENS Jozef (1941).
 9941. MATTERN Alfred (1906).
 9942. MATTERNE Rudi (1955) (F).
 9943. MATTHE Auguste Joseph (1909).
 9944. MATTHE Joseph Jean (1906).
 9945. MATTHEUS (1885) (F).
 9946. MATTHEUS Hubert Louis (1939).
 9947. MATTHIJS Arthur (1901).
 9948. MATTHYS François André (1932) (F).
 9949. MATTHYS J.B. (F).
 9950. MATTHYS Léonce Joseph (1904).
 9951. MATTHYS Léopold (1958) (F).
 9952. MATTHYSEN Pierre Joseph (1900).
 9953. MATTON (1897) (F).
 9954. MATTON Roland Paul (1947) (F).
 9955. MAUCLET Guilielmus (1922) (F).
 9956. MAUDOUX Alexandre Adolphe (1896).
 9957. MAUDOUX Alphonse (1864).

Il s'agit du livret de gendarme et du livret de mobilisation.

9958. MAUDOUX Paul (1929).
 9959. MAUDUA Jules Armand (1899).
 9960. MAUFROID Usmar (1922) (F).
 9961. MAUGUIT Louis Joseph (1897).
 9962. MAURICE (1883).
 9963. MAURICE F.A. (F).
 9964. MAUROY Jacques Albert (1930) (F).
 9965. MAUROY Joseph (1867).
 9966. MAUROY Raoul Alfred (1905).
 9967. MAURY Camille Aimé (1873) (F).
 Contient des photos, le livret de gendarme et le livret de mobilisation.
 9968. MAURY Fernand (1909).
 9969. MAURY Hector Jules (1907).
 9970. MAURY J.F. (F).
 9971. MAURY Léon Jean (1865) (F).
 9972. MAUS Jean Nicolas (1863).
 9973. MAUS Michel (1857) (F).
 9974. MAUS N. (F).
 9975. MAWET René (1927) (F).
 9976. MAYEN François Louis (1928).
 9977. MAYENCE Maurice Ghislain (1899).
 9978. MAYERUS.
 Il s'agit d'une médaille de la Première Guerre mondiale.
 9979. MAYERUS (1898).
 9980. MAYERUS Achille (1890).
 Il s'agit du livret de mobilisation.
 9981. MAYERUS Jean Pierre (1944) (F).
 Contient une photo.
 9982. MAYERUS René Emile (1922) (F).
 Contient une photo.
 9983. MAYEUR Jean (1938) (F).
 9984. MAYEUX Robert Aimé (1907).
 9985. MAYNE Emile Joseph (1866) (F).
 9986. MAYNE Pieter Edmond (1922) (F).
 9987. MAYNE Raymond Louis (1913).
 9988. MAZAY Arthur Joseph (1908).
 9989. MAZEREEL Albert Corneille (1916) (F).
 9990. MAZEREEL Julien Corneille (1870) (F).
 9991. MAZIERS Clément Auguste (1881) (F).
 9992. MAZIERS Léon Fernand (1925) (F).
 9993. MAZZON Joseph Gino (F).
 9994. MEAN Julien Charles (1909).
 9995. MECHANT Henri Octave (1882) (F).
 9996. MECHELAERE Auguste Aloïs (1896).
 9997. MECHELS (1913) (F).
 9998. MECHILS P.J.N. (F).
 9999. MEDART.
 10000. MEELBERGHS Marc (F).
 10001. MEELBERGHS Isidore Charles (1914) (F).

10002.	MEERS Henri Guillaume (1904).
10003.	MEERS Léonard Joseph (1909).
10004.	MEERSCHAERT (1896) (F).
10005.	MEERSCHAERT Edouard Daniel (1933).
10006.	MEERSCHAERT François Hodard (1903).
10007.	MEERSCHOUT Alfred Clavis (1929) (F).
10008.	MEERSDOM (1884) (F).
10009.	MEERSMAN (1885) (F).
10010.	MEERT François Barbe (1904).
10011.	MEERT Léopold (1892).
10012.	MEERTENS F. (F).
10013.	MEES Georges Fortuné (1896).
10014.	MEES Guillaume (1905).
10015.	MEES Jules Léonard (1897).
10016.	MEES Petrus Augustinus (1914).
10017.	MEESSCHAERT (1883).
10018.	MEEUS Charles Joseph (1902).
10019.	MEEUS Gaston (F).
10020.	MEEUS Gérard Angèle (1931) (F).
10021.	MEEUS Guillaume Jeannette (1918).
10022.	MEEUS J.B. (F).
10023.	MEEUS Louis Philip (1920) (F).
10024.	MEEUS Simon (1896).
10025.	MEEUSEN Augustin (1901).
10026.	MEEUSEN Petrus Franciscus (1929) (F).
10027.	MEEUWES (1892) (F).
10028.	MEEUWS (1893) (F).
10029.	MEEUWS Franciscus (1924) (F).
10030.	MEEUX Pierre-Jean (1909).
10031.	MEGANCK Aloïs Joseph (1911) (F).
10032.	MEGANCK Charles Joseph
10033.	MEGANCK François Emile (1899).
10034.	MEGANCK Lucien Bernard (1895).
10035.	MEHAGNOUL Joseph Fernand (1958).
10036.	MEHAIGNOUL François Paul (1943) (F).
10037.	MEINGUET Jules Jean (1910).
10038.	MEINGUET Louis Joseph (1906).
10039.	MEIRE Edmond Hilaire (1901).
10040.	MEIRE Edwin (1954) (F).
10041.	MEIRESON Philémon Pierre (1899).
10042.	MEIRESONNE Remigius (1909).
10043.	MEIRESSONNE (F).
10044.	MEIRPOEL Achille Gustave (1906).
10045.	MEIRSSCHAUT Wim (1957) (F).
10046.	MEISCH (1887) (F).
10047.	MEISTER Albert Paul (1911) (F).
10048.	MELAERTS (1887) (F).
10049.	MELANG Marcel Louis (1916) (F).

10050. MELARD.
Il s'agit d'une photo.
10051. MELARD Edouard Alexandre (1900) (F).
10052. MELARD J.B. (F).
10053. MELARD Maurice (1900).
10054. MELCHIOR A. (F).
10055. MELCHIOR Eugène Joseph (1907).
10056. MELCHIOR Gaston Joseph (1885).
10057. MELCHIOR Joseph Nicolas (1908).
10058. MELCHIOR Marcel (F).
10059. MELCHIOR Théodule (1898).
10060. MELEMAN (F).
10061. MELIN Alfred Joseph (1893).
10062. MELIN Henri Louis (1875) (F).
10063. MELINON (1890).
10064. MELIS Calixte (1889).
10065. MELIS Camiel Victor (1917) (F).
10066. MELIS Carolus (1892).
10067. MELIS Charles Louis (1905).
10068. MELIS Gustave Joseph (F).
10069. MELIS P.M. (F).
10070. MELIS Walter Albert (1940).
10071. MELLAERTS Richard (F).
10072. MELLEMANNS Patrick (1958).
10073. MELMER Joseph (1903).
10074. MELON Joseph Théophile (1853).
10075. MELON Louis Joseph (F).
10076. MELOT J.J. (F).
10077. MELSEN (1886) (F).
10078. MENESTRÉ Gilles Joseph (1902).
10079. MÉNESTRÉS Ghislain Julien (1899).
10080. MENESTRET Jean Louis (1905).
10081. MENESTRET Paul Louis (1906).
10082. MENGAL Fernand (1908).
10083. MENGAL Gabriël Emile (1909).
10084. MENGAL José Georges (1929) (F).
10085. MENGELS Marcel Jean (1934) (F).
10086. MENJOT Ambroise Joseph (1870) (F).
10087. MENJOT F.J. (F).
10088. MENQUIN Gustave Marie (1897).
10089. MENTEN Julien Joseph (1886) (F).
10090. MENU Georges Florent (1923) (F).
10091. MENU Georges Gilbert (1932).
10092. MENU Jules Adelson (1903).
10093. MENU Laurent Eugène (1920) (F).
10094. MERCATORIS Aloïs Joseph (1907).
10095. MERCATORIS Justin Jean (1911).
10096. MERCENIER (1890) (F).

10097. MERCIE Joseph (1909).
 10098. MERCIER Georges Joseph (1894).
 10099. MERCIER Hector (1908).
 10100. MERCIER Henri Léon (1899).
 10101. MERCIER J.B.V. (F).
 10102. MERCIER Paul (1942).
 10103. MERCIER Raymond François (F).
 10104. MERCKX Camille Ernest (1890).
 10105. MERCKX François Joseph (F).
 10106. MERCKX Philémon (1898).
 10107. MERCKX Raymond (1899).
 10108. MEREAU Auguste Arthur (1907).
 10109. MEREAU J.J. (F).
 10110. MERGEAI François Joseph (1911) (F).
 10111. MERGET Edmond Auguste (1897).
 10112. MERGET Jules Joseph (1859) (F).
 10113. MERJAI E.B. (F).
 10114. MERJAI M.X. (F).
 10115. MERKEN S. (F).
 10116. MERLEVEDE Ismaël (1936) (F).
 10117. MERLIER Léopold Jean-Marie (1892).
 10118. MERLIN Oscar (1921) (F).
 10119. MERLO.
 10120. MERLO (1863) (F).
 10121. MERLOT Edgard Richard (1908) (F).
 10122. MERLOT Roger Georges (1946).
 10123. MERMANS (1893) (F).
 10124. MERMANS Jozef (1958) (F).
 10125. MERNIER Guy Marie (1948) (F).
 10126. MERNY (1880) (F).
 10127. MERTA Fernand (1955) (F).
 10128. MERTEN Nicolas (1790) (F).
 10129. MERTENS (1885) (F).
 10130. MERTENS (1887) (F).
 10131. MERTENS Achille Alphonse (F).
 10132. MERTENS François Joseph (1930) (F).
 10133. MERTENS Georges Louis (1931) (F).
 10134. MERTENS J. (F).
 10135. MERTENS J.F. (F).
 10136. MERTENS Jan (1956) (F).
 10137. MERTENS Jean (1934) (F).
 10138. MERTENS Lodewijk Adriaan.
 Il s'agit d'une photocopie d'une page de la « Revue de la Gendarmerie ».
 10139. MERTES (1889) (F).
 10140. MERTES Jean (1898).
 10141. MERVAILLIE Marcel André (1922) (F).
 10142. MERVEILLE (1915) (F).
 10143. MERVEILLE Gustave Maxime (1900).

10144. MERVEILLE Joseph Pierre (1892).
 10145. MERVEILLE Omer Henri (1898).
 10146. MERVEILLE V.O.
 10147. MERVELLIE Georges (1909).
 10148. MESKENS Romain (1909).
 10149. MESPREUVE Lucien Léopold (1906).
 10150. MESSIAEN Gérard André (1908).
 10151. MESTRE Jules Alfred (1910).
 10152. METENS Alfred Joseph (1908).
 10153. METZMACHER Henri Adolphe (1908).
 10154. MEULEMAN Henri (1907).
 10155. MEULEMAN Jean-Baptiste (1905).
 10156. MEULENIJZER Hippoliet (1909).
 10157. MEUNIER Charles (1908).
 10158. MEUNIER F.J. (1908).
 10159. MEURICE Alexis Emile (1953).
 10160. MEYERS Joseph (1895).
 10161. MICHAELIS Lucien Marie (1904).
 10162. MICHAT Henri (1953).
 10163. MICHAUX.
 Il s'agit d'une photo d'un colonel, prise par le photographe Michaux.
 10164. MICHAUX (1879) (F).
 10165. MICHAUX (1896) (F).
 10166. MICHAUX Albert Raymond (1915) (F).
 10167. MICHAUX Alfred Joseph
 10168. MICHAUX André Ernest (1946) (F).
 10169. MICHAUX Carlo Georges (1910).
 10170. MICHAUX Maurice Léon (1915) (F).
 10171. MICHAUX Olivier Gustave (1909).
 10172. MICHAUX René.
 Il s'agit de coupures de presse.
 10173. MICHAUX Robert Frans (1914).
 10174. MICHAUX Roger Justin (1922) (F).
 10175. MICHEL (1871) (F).
 10176. MICHEL (1889) (F).
 10177. MICHEL (1897) (F).
 10178. MICHEL André (1908).
 10179. MICHEL André Oscar (1939) (F).
 10180. MICHEL Bruno (1851) (F).
 10181. MICHEL Camille Paul (1924) (F).
 10182. MICHEL Gaston Joseph (1897).
 10183. MICHEL Henri Joseph (1890) (F).
 10184. MICHEL Jean (1914).
 10185. MICHEL Jérôme.
 Il s'agit d'une photo.
 10186. MICHEL Jules François (1863) (F).
 10187. MICHEL Léon Henri (1899).
 10188. MICHEL Paul Florent (1898).
 10189. MICHEL Pierre (1952) (F).

10190. MICHEL Robert (1909).
 10191. MICHEL T.J. (F).
 10192. MICHELLE (F).
 10193. MICHIELS André Emile.
 Il s'agit d'une photocopie d'une page de la « Revue de la Gendarmerie ».
10194. MICHIELS Arthur Georges
 10195. MICHIELS François (1891).
 10196. MICHIELS François (1899).
 10197. MICHIELS Hendrick (1957) (F).
 10198. MICHIELS Hugo Florimond (1945) (F).
 10199. MICHIELS Jean Alphonse (1896).
 10200. MICHIELS Jean-Baptiste (1891).
 10201. MICHIELS Jules Jan (1934) (F).
 10202. MICHIELS Julien (1957) (F).
 10203. MICHIELS Julien Alphonse (F).
 10204. MICHIELS L. (F).
 10205. MICHIELS Ludovicus (1918) (F).
 10206. MICHIELS Prosper (1909).
 10207. MICHIELS Willem (1956) (F).
 10208. MICHIELSEN (1897) (F).
 10209. MICHOLT (1884) (F).
 10210. MICHOT (1877) (F).
 10211. MICHOT Marcel Henri (1920) (F).
 10212. MICHOT Théophile Eugène (1912).
 10213. MICHOTTE Albert Félicien (1931) (F).
 10214. MIDDERNACHT Julien
 10215. MIECRET Georges Nestor (1901).
 10216. MIGEOT Albert Alphonse (1921) (F).
 10217. MIGEOTTE (1907) (F).
 10218. MIGEOTTE René Isidore (1882) (F).
 10219. MIGNAUX Henri Léon (1900).
 10220. MIGNOLET A.A.M. (F).
 10221. MIGNOLET E.J. (F).
 10222. MIGNOLET J.A. (1821) (F).
 10223. MIGNOLET P.J. (1787) (F).
 10224. MIGNON.
 Il s'agit d'une photocopie d'une page de la « Revue de la Gendarmerie ».
10225. MIGNON Raymond Jean (1908).
 10226. MIGOM (1878) (F).
 10227. MIGOM (1907) (F).
 10228. MIGOM J.F. (F).
 10229. MIGOM Robert Jean (1902).
 10230. MIKOLATJEZYK Stanislaw (1959) (F).
 10231. MILAIRE Charles Victor (1870) (F).
 10232. MILAIRE Gabriel Edouard (1899).
 10233. MILARD (1902).
 10234. MILARD Louis Joseph (1893) (F).

10235.	MILARD Louis Julien (1891).
10236.	MILECAM François Léopold
10237.	MILET Henri Joseph.
10238.	MILIAUX Henri.
10239.	MILICHE Emile Joseph (1899).
10240.	MILIS Willy Théophile (1939) (F).
10241.	MILISSEN Arnold Guillaume (1899).
10242.	MILLAER Simon Jean (F).
10243.	MILLECAM Freddy Gaston
10244.	MILLET Albert Louis (1943) (F).
10245.	MILLIAU Marc August (1960) (F).
10246.	MINE Arthur.
10247.	MINET (F).
10248.	MINET (1906) (F).
10249.	MINET Alphonse (F).
10250.	MINET Léopold (1904).
10251.	MINET Louis Lambert (1896).
10252.	MINET Marcel (1914).
10253.	MINET Michel Jean-Marie (F).
10254.	MINETTE Jean Joseph (1860) (F).
10255.	MINETTE Lambert Alexis (1871) (F).
10256.	MINGEROET Jacques Cornelis (1940) (F).
10257.	MINGUET I. (F).
10258.	MINIQUE Louis Charles (1861) (F).
10259.	MINNE (F).
10260.	MINNE (1885) (F).
10261.	MINNE Cyriel André (1921) (F).
10262.	MINNE Jean-Marie (1937) (F).
10263.	MINNE Joseph Stéphane (1901).
10264.	MINNEBO Jozef Pierre (1917).
10265.	MINNEN Albert Henri (1925) (F).
10266.	MINNEN Léopold Lucien (1896).
10267.	MINON Victor (1894).
10268.	MINOT Roger Adolphe (1920) (F).
10269.	MINSART Joseph Julie (1898).
10270.	MINTEN Henri Ferdinand (1909).
10271.	MINY Nicolas Emile (1898).
10272.	MIRGUET A.J. (F).
10273.	MIROIR Clovis (1896).
10274.	MIROIR J.B.J. (F).
10275.	MIROIR Léon Vital (1890).
10276.	MIROIR Maurice (1919) (F).
10277.	MIROULT P.A.J. (F).
10278.	MISEREZ Alfred (1900).
10279.	MISEREZ Johnny Albert (1959) (F).
10280.	MISEREZ Léonard (1866) (F).
10281.	MISMAN J.F. (F).
10282.	MISPELAERE H.J. (F).

10283. MISPELAERE Raymond Anatole (1918) (F).
 10284. MISSAELT A.L. (1831) (F).
 10285. MISSAULT (1906) (F).
 10286. MISSIAEN Willy Oscar (F).
 10287. MISSON (F).
 10288. MISSON Arthur Adolphe (1914) (F).
 10289. MISSON D.J. (F).
 10290. MISSON Joseph Armand (F).
 10291. MISSON Paul Joseph (1851) (F).
 10292. MLYNASKI Gilbert.
 Il s'agit d'une coupure de presse.
 10293. MOCKEL Edmund Matthias (1909).
 10294. MODAVE André Gustave (1931).
 10295. MODAVE Arthur François (1880).
 10296. MODAVE Jules Joseph (1876) (F).
 10297. MODAVE Louis Ambroise (1851) (F).
 10298. MODDE F.B. (F).
 10299. MOEDTS A. (F).
 10300. MOELANS.
 Il s'agit de la citation de ce gendarme à l'ordre journalier du Corps de Gendarmerie.
 10301. MOENENS Paul (1953) (F).
 10302. MOENS Alfred Léo (1897).
 10303. MOENS François (1869) (F).
 10304. MOENS François Philémon (1898).
 10305. MOENS Hendrick Antoon (1908).
 10306. MOENS Ivan (1962) (F).
 10307. MOENS Joseph Georges (1908).
 10308. MOENS Jules (1894).
 10309. MOENS Louis (1909).
 10310. MOENS Maurice Edouard (1891).
 10311. MOERENHOUDT Camiel (1902).
 10312. MOERENHOUT Emiel Frans (1929) (F).
 10313. MOERMAN Camille François (1874) (F).
 10314. MOERMAN J.B. (F).
 10315. MOERMAN Léon Arthur (1897).
 10316. MOERMANS Hendrik Albrecht (1904).
 10317. MOES J.H. (F).
 10318. MOESKOPS Jean-Baptiste (1904).
 10319. MOEYAERT (1882) (F).
 10320. MOEYERSONS Jean Florentin (1890).
 10321. MOFERS Charles Auguste (1904).
 10322. MOGENET Adelin Camille (1908).
 10323. MOINY (1897) (F).
 10324. MOINY Florent François (1901).
 10325. MOINY Julien (1900).
 10326. MOÏS S. (F).
 10327. MOISSE André Emile (1940) (F).
 10328. MOLEMANS Andréas (1929) (F).

10329. MOLEMANS Josephus (1951) (F).
 10330. MOLENBERGHS Joseph Gérard (1896).
 10331. MOLITOR Emile Antoine (1908).
 10332. MOLITOR Lucien (1908).
 10333. MOLL Georges François (1902).
 10334. MOLLET Adrien Felix (1896).
 10335. MÖLTER Helmuth Johann (1958).
 10336. MOMBAERS Jean Charles (1909).
 10337. MOMBERS François Edouard (1884).
 10338. MOMIN Charles Henri (1897).
 10339. MOMMEN Henri Joseph (1895).
 10340. MOMMEN Karel Ludovicus (1900).
 10341. MOMMENS Guillaume (1887).
 10342. MOMMENS Jan-Baptist (F).
 10343. MOMMER Joseph Hubert (1918) (F).
 10344. MOMMERCENCY Walter Alberic (1944) (F).
 10345. MONBAILLIEU Henri (1908) (F).
 10346. MONCOUSIN Abel Henri (1914) (F).
 10347. MONDELAERS (1876) (F).
 10348. MONDELAERS Jean-Baptiste (1870) (F).
 10349. MONDELAERS Paul Jean (1905).
 10350. MONDY F.J. (F).
 10351. MONEAUX Ernest Jules (1950) (F).
 10352. MONFORT (1888) (F).
 10353. MONGARÉ J.B. (F).
 10354. MONGARÉ P.L. (F).
 10355. MONIER (1905) (F).
 10356. MONIN Robert René.
 Il s'agit d'une photocopie d'une page de la « Revue de la Gendarmerie ».
10357. MONJOIE Louis (1893).
 10358. MONJOIE Marcel Ghislain (1894).
 10359. MONMART Adelin.
 Il s'agit du livret de compte.
10360. MONNAIE Richard Jacques (1929) (F).
 10361. MONNOYER Florent Joseph (F).
 10362. MONNOYER Robert Firmin (1946) (F).
 10363. MONOYER A.J. (1903).
 10364. MONSEAU L. (F).
 10365. MONSECOUR René Achiel (F).
 10366. MONSEU Auguste Florent (1777) (F).
 10367. MONSEUR Jean Joseph (1908).
 10368. MONSIEUR (F).
 10369. MONSIEUR Leon Joseph (1939).
 10370. MONTAIGNE.
 Il s'agit de trois photos de la fête de départ en pension de ce gendarme.
10371. MONTAINE Floris Elie (1941).
 10372. MONTEGNIES Emile François (1894).

10373. MONTEGNIES Marcel Jules (1901).
 10374. MONTENS Marcien Henri (1908).
 10375. MONVILLE (1877) (F).
 10376. MONVILLE J.T. (1812) (F).
 10377. MOONEN (1890) (F).
 10378. MOONEN Jacobus Arnoldus (1888).
 10379. MOONENS A.A. (F).
 10380. MOONENS Antoine Alexandre (1856) (F).
 10381. MOONENS Michel Pierre (1916) (F).
 10382. MOONS Henri (1930) (F).
 10383. MOONS Jean Baptiste (1916) (F).
 10384. MOONS Joseph François (1896).
 10385. MOONS R. (F).
 10386. MOORS Alfons Jan (1956) (F).
 10387. MOORS Arnold Pierre (1908).
 10388. MOORS Edgard Marie (1909).
 10389. MOORS Frans Jan (1925) (F).
 10390. MOORS Georges Alfred (1926) (F).
 10391. MOORS Jean Joseph (1889).
 10392. MOORS Jules Hubert.
 Il s'agit de négatifs sur pellicule de photos de ce gendarme.
 10393. MOORS Pierre Joseph (1896).
 10394. MOORTGAT Emmanuel François (1880) (F).
 10395. MOORTGAT Louis Remi (1896).
 10396. MOORTHAMER Louis August (1916) (F).
 10397. MORAND L.V.G. (1828) (F).
 10398. MORAY J.J. (F).
 10399. MORAY Marc.
 Il s'agit d'une note interne annonçant son décès.
 10400. MOREAU (1919) (F).
 10401. MOREAU A.J. (F).
 10402. MOREAU L.J. (F).
 10403. MOREAU L.J. (F).
 10404. MOREAU Louis Constantin (1892) (F).
 10405. MOREAU P.J. (F).
 10406. MOREAU Raymond Ghislain (1899).
 10407. MOREAUX Ernest Alphonse (1898).
 10408. MOREAUX Roger Pierre (1931) (F).
 10409. MOREELS François (1955) (F).
 10410. MOREELS Léon Albert (1915) (F).
 10411. MOREEUW Cyrille Camille (1897).
 10412. MOREEUW Renaat Edmond (1917).
 10413. MOREL.
 Il s'agit d'une photocopie d'une lettre de 1978.
 10414. MOREL Odiel Félix (1896).
 10415. MOREL Rudy (1958) (F).
 10416. MOREL Th. (F).
 10417. MORELLE Albert Léon (1898).
 10418. MORELLE Fernand Jean (1901).

10419. MORELLE Paul Joseph (1903).
 10420. MORESI Dominique René (1956) (F).
 10421. MORET I. (F).
 10422. MORI Daniel Victoria (1957) (F).
 10423. MORIAME Pierre Zephin (1928) (F).
 10424. MORIAS (F).
 10425. MORIAS (1896) (F).
 10426. MORIAU Léopold (1954) (F).
 10427. MORIAUX Gérard Ernest (1930) (F).
 10428. MORIMONT Firmin François (1869) (F).
 10429. MORIS C.J.J. (F).
 10430. MORIS Joseph Léon (1897).
 10431. MORLOT André Marcel (1917) (F).
 10432. MORMONT L.V.A. (F).
 10433. MORNARD A.A. (F).
 10434. MORNARD C.J. (F).
 10435. MORREN François (1885).
 10436. MORRENS Arnold (1909).
 10437. MORSA Patrick (1954) (F).
 10438. MORSAIN Fernand Joseph (1910) (F).
 10439. MORTELMANS (1889) (F).
 10440. MORTIER Albert Léon (1936) (F).
 10441. MORTIER Filip (1956) (F).
 10442. MORTIER François (1959) (F).
 10443. MORTIER Gilbert.
 Il s'agit d'une photo.
 10444. MORTIER Marcel Joseph (1918) (F).
 10445. MORTIER Maurice Tryphon (1891).
 10446. MORTIER Paul (1958) (F).
 10447. MORTIER Roger Auguste (1928) (F).
 10448. MORUE Marcel Louis (1952).
 10449. MOSSELMANS (F).
 10450. MOSSELMANS Luc (1958) (F).
 10451. MOSTADE Maurice Joseph (1922) (F).
 10452. MOSTAERT Philip (1959) (F).
 10453. MOSTENNE (1907) (F).
 10454. MOSTIN Willem Albert (1916) (F).
 10455. MOSTY Albert Alfred (1914) (F).
 10456. MOTCH Joseph Paul (1875) (F).
 10457. MOTMANS Romain (1957) (F).
 10458. MOTTE Ernest Emile (1896) (F).
 10459. MOTTE Eugène Bernhard (1913) (F).
 10460. MOTTE L.J. (1814) (F).
 10461. MOTTE Louis Joseph (1914) (F).
 10462. MOTTE Pol.
 Il s'agit d'une photo en deux exemplaires de ce colonel.
 10463. MOTTRY (1901).
 10464. MOTTRY Armide Jules (1872) (F).
 Contient une photo.

10465. MOUCHERON E.A. (1827) (F).
 10466. MOULU Albert Julius (1920).
 10467. MOULU René Louis (1900).
 10468. MOURANT A.P.J. (F).
 10469. MOUREAU Dieudonné Albert (1914) (F).
 10470. MOUREAU Henri Gaspard (1862) (F).
 10471. MOURIN Raymond (1866) (F).
 10472. MOURY Jérôme Ernest (1895).
 10473. MOUSSET Jean-Paul (1936) (F).
 10474. MOUSTY M. (F).
 10475. MOUTHUY Alain Raymond (1950) (F).
 10476. MOUTIEZ Lucien Joseph (1914) (F).
 10477. MOUTON Emile Eugène (1894).
 10478. MOUTON Tony Jozef (1962) (F).
 10479. MOUTUI Prosper Gaspard (1902).
 10480. MOYAERS Rudi (1957) (F).
 10481. MOYON Joseph (1895).
 10482. MOYSON Aloïs François
 10483. MOYSON Edmond (F).
 10484. MOYSON Emmanuel Clement (1914).
 10485. MOYSON R.
 10486. MOYSSE.
 Il s'agit d'une photocopie d'une page de la « Revue de la Gendarmerie ».
 10487. MUCHEZ Jan Maria (1953).
 10488. MUERS Ferdinand Paul (1921) (F).
 10489. MULDERMANS E.J.C. (F).
 10490. MULDER L. (F).
 10491. MULIER Jean Francis (1949).
 10492. MULLER Adolphe Henri (1894).
 10493. MULLER Emile (1899).
 10494. MULLER Emilien Pierre (1894).
 10495. MULLER Georges Pierre (1872) (F).
 10496. MULLER Jean Marie (1933).
 10497. MULLER Maurice Octavien (1896).
 10498. Mulpas.
 Il s'agit de dix photos de la fête de départ en pension de ce gendarme.
 10499. MUNCK (1881) (F).
 10500. MUNGHEN Frédéric Gustave (1902).
 10501. MUNIER Marc Paul (1960).
 10502. MUNSTERS.
 Il s'agit d'une petite carte d'identification avec une photo.
 10503. MUNTEN Marc (1958).
 10504. MUS Gustave Camille (1891).
 10505. MUSEUR Sylva (F).
 10506. MUSIAUX.
 Il s'agit d'une photocopie d'une page de la « Revue de la Gendarmerie ».
 10507. MUSSCHE Camille.

10508. MUSTIN Emile (1892) (F).
 10509. MUYLAERT (F).
 10510. MUYLAERT (1892) (F).
 10511. MUYLE Dierderick (1956) (F).
 10512. MUYLLE Lucien (1935) (F).
 10513. MUYLLE Michaël Henricus (1924).
 10514. MUYS Pierre Jean (1861) (F).
 10515. MYCKE Edmondus Johannes.
 Il s'agit de photocopies de pages de la « Revue de la Gendarmerie ».
 10516. MYNY Daniël Julien (1938) (F).
 10517. MYS Cornelius (1896).
 Il s'agit de la carte d'identité de la Gendarmerie.
- 10518-16048. Dossiers personnels, fiches et documentation diverse sur les gendarmes [N à Z].
 [ca. 1870-1990]. 5531 chemises
 La mention (F) signifie que le dossier n'est constitué que d'une ou plusieurs fiches.
10518. NAASSENS Louis Jean (1910) (F).
 10519. NACHTEGAELE Jules Jacques (1885) (F).
 10520. NACHTERGAELE Jean Baptiste (1894).
 10521. NACKAERTS P.F.
 10522. NADIN René (1931).
 10523. NAERT Geert (1958) (F).
 10524. NAERT Médard Alphonse (1896).
 10525. NAESSENS G.H. (1890).
 10526. NAETEN (1891) (F).
 10527. NAGELS Charles (1896).
 10528. NAGELS Gustave Joseph (1872) (F).
 10529. NAGELS J.F. (F).
 10530. NAHON Roger Valère (1936) (F).
 10531. NAINFORT.
 Il s'agit de photocopies d'un ouvrage.
 10532. NAISSE Cyrille Justin (1900).
 10533. NAISSE L.J. (F).
 10534. NAISSE Vital Théophile (1902).
 10535. NAMUR Modeste (1884) (F).
 10536. NANIOT (1879) (F).
 10537. NANIOT André Joseph (1923) (F).
 10538. NANIOT Roger Louis (1914).
 10539. NANKIN (1839).
 Il s'agit d'une photo.
 10540. NARIN A.J. (F).
 10541. NAUD Léon Auguste (1880).
 10542. NAUDTS Pierre Louis (1902).
 10543. NAUTS François Joseph (1900) (F).
 10544. NAUTS Louis (F).
 10545. NAVEAU Edgard Julien (1930) (F).
 10546. NAVEAU Marcel (F).
 10547. NAVEZ L. (F).
 10548. NAYAERT Guy (1953) (F).

10549. NAYOME L.J.A. (F).
 10550. NAZE (1895).
 10551. NEETESONNE Florent François (1884).
 10552. NEIERZUG Patrick (1956).
 10553. NEIRINCK Eugeen Adolf.
 Il s'agit d'une photocopie d'une page de la « Revue de la Gendarmerie ».
 10554. NEIRINCK Louis François (1893).
 10555. NEIRINCK Michel (1877) (F).
 10556. NEIRYNCK Maurice Henri (1900).
 10557. NEIRYNCK Wilfried Isidoor (1930) (F).
 10558. NELIS (1879) (F).
 10559. NELIS Joseph (1878).
 Il s'agit du faire-part de décès.
 10560. NELISSEN Hugo (1955) (F).
 10561. NELISSEN Nicolas (1897).
 10562. NEMERLIN Roger Joseph (1894).
 10563. NEMERY Edmond Aimé (1894).
 10564. NEMERY J.J. (F).
 10565. NEMERY Jules Elise (1868) (F).
 10566. NEMRY A. (F).
 10567. NEMRY Lucien Léon (1898).
 10568. NEMRY Pierre Joseph (1902).
 10569. NENAIN D.F. (F).
 10570. NENQUIN A.J. (F).
 10571. NENQUIN A.J. (1817) (F).
 10572. NENQUIN A.J. (1839) (F).
 10573. NENQUIN F.J. (F).
 10574. NENQUIN P.J. (F).
 10575. NERDEN F. (F).
 10576. NERENHAUSEN Léon (1900).
 10577. NETTELET Jean Pierre (F).
 10578. NEUENS (1880) (F).
 10579. NEUMAN Firmin Victor (1923) (F).
 10580. NEURAY (F).
 10581. NEURAY André Joseph
 10582. NEUVENS Jean (1909).
 10583. NEUVILLE Ernest Louis (1897).
 10584. NEUVILLE Etienne Joseph (1887).
 10585. NEUVILLE J.J. (F).
 10586. NEVE Louis Charles (1864) (F).
 10587. NEVEJAN Wilfried (1957) (F).
 10588. NEVELSTEEN Pierre (1888) (F).
 10589. NEY M. (F).
 10590. NEYENS Theodoor Albert (F).
 10591. NEYRINCK (1900) (F).
 10592. NEYS Herman Maria (1959) (F).
 10593. NEYT (1873) (F).
 10594. NEYT Cyrille (1894).

10595. NEYT Paul Emiel (1935) (F).
 10596. NEZER (1888) (F).
 10597. NICAISSE Dominique Daniel (1960) (F).
 10598. NICKMANS (1881) (F).
 10599. NICKMANS Ludo (1956) (F).
 10600. NICLOT J. (F).
 10601. NICOLAS Camille Emile (1906) (F).
 10602. NICOLAS Constant Albert (1919) (F).
 10603. NICOLAS Désiré Charles (1946).
 10604. NICOLAS Georges Edouard (1891) (F).
 10605. NICOLAS Joseph (F).
 10606. NICOLAS Joseph Florent (1901).
 10607. NICOLAS Jules (1897) (F).
 10608. NICOLAS Marcel Théodore (1896).
 10609. NICOLAS Paul Joseph (1900).
 10610. NICOLAS René Jean (1898).
 10611. NICOLAS V. (F).
 10612. NICOLAY (1877) (F).
 10613. NICOLAY (1888) (F).
 10614. NICOLAY Charles Remacle (1917) (F).
 10615. NICOLAY Emile Charles (1913) (F).
 10616. NICOLAY Gustave Léon (1897) (F).
 10617. NICOLAY H.J. (F).
 10618. NICOLAY J. (F).
 10619. NICOLAY Jean René (1900).
 10620. NICOLAY Léopold Isidore (1877) (F).
 10621. NICOLAY T.C.A. (F).
 10622. NIELLON C. (1795) (F).
 10623. NIEN Ernest.
 10624. NIESSEN (1879) (F).
 10625. NIJS Corneille (1896).
 10626. NIJS Florent Alfons (1930) (F).
 10627. NIJS Jozef Cornelis (1944) (F).
 10628. NIJS Marcel Lodewijk (1936).
 10629. NIJSSEN Dirk Alphons (1958) (F).
 10630. NINANE Arthur (1890).
 10631. NINANE Cyrille Hubert (1895).
 10632. NINANNE A.J. (F).
 10633. NINFORGE Alfred Joseph (1909).
 10634. NISOLLE Fernand Désiré (1951).
 10635. NISOLLE Lucien.
 Il s'agit d'une photocopie d'une photo.
 10636. NITELET (1901).
 10637. NITELET Michel Adhémar (F).
 10638. NIVAL Noé (F).
 10639. NIVELLE Nico Robert (1960) (F).
 10640. NIVELLES.
 Il s'agit de 23 photos d'une fête organisée à l'occasion d'un départ à la retraite.

10641. NIVILLE Odile Camiel (1902).
 10642. NIX (1890) (F).
 10643. NIZET Léonard Gaspard (1909).
 10644. NOBELS Bernardus Benedictus (1913).
 10645. NOBELS Camille Ghislain (1896).
 10646. NOBEN Michel Joseph.
 10647. NOBER.
 Il s'agit d'une photocopie d'une page de la « Revue de la Gendarmerie ».
10648. NOE Dirk (1956) (F).
 10649. NOËL Arsène Sylvain (1904).
 10650. NOËL Ferdinand Joseph (1933) (F).
 10651. NOËL François (F).
 10652. NOËL Frank (1959) (F).
 10653. NOËL Joseph (1910) (F).
 10654. NOËL Louis (1871) (F).
 10655. NOËL Maurice (1927) (F).
 10656. NOËL N.J. (F).
 10657. NOËL Nicolas (1855) (F).
 10658. NOËL Raymond Désiré (1919) (F).
 10659. NOËL René Antoine (1893).
 10660. NOELANDERS Hubert Joseph (1946) (F).
 10661. NOELANDERS Martin Robert (1920) (F).
 10662. NOELS Georges Jean (1945) (F).
 10663. NOERDINGER (1879) (F).
 10664. NOERDINGER Henri (1877) (F).
 10665. NOËSON (1878) (F).
 10666. NOETE (1906) (F).
 10667. NOETE François Louis.
 10668. NOIRET Auguste Joseph (1863) (F).
 10669. NOISET Jules (1923).
 10670. NOKEL (1880) (F).
 10671. NOKIN Philippe Jean-Marcel (1946) (F).
 10672. NOLET Hector.
 10673. NOLET J.B.J.
 Il s'agit d'une enveloppe vide.
10674. NOLEVAUX Albert Isidore (1899).
 10675. NOLLET Elie Jules (1932) (F).
 10676. NOLLET Narcisse Ghislain (1873) (F).
 10677. NOLLEVAUX.
 Il s'agit d'une photocopie d'une page de la « Revue de la Gendarmerie ».
10678. NOLLEVAUX Paul (1888).
 10679. NONET Mathieu Joseph (1910).
 10680. NOORTS Robert Corneel (1923) (F).
 10681. NOPENAIRE Gilbert (F).
 10682. NOPPE Emiel Prosper (1903).
 10683. NOPPEN Lucien Isidore (1892).
 10684. NORET Camille Emile (1902).

10685. NOSSIN Pierre Gilles (1901).
 10686. NOTEBAERT Alphonse (1880).
 10687. NOTEBOOM René Pierre (1947) (F).
 10688. NOTEN Florent August (1940) (F).
 10689. NOTIN Edmond Charles (1868) (F).
 10690. NOTREDAME André Henri (1950) (F).
 10691. NOTREDAME René Louis (1933) (F).
 10692. NOTREDAME Yvan Georges (1940) (F).
 10693. NOTSCHAELE (1882) (F).
 10694. NOTTERDAM (F).
 10695. NOUKENS J.J. (F).
 10696. NOULEZ Emile Léon (1924) (F).
 10697. NOULLEZ Léon François (1888).
 10698. NOUWENS J.L. (F).
 10699. NOUWYNCK Henri (1865) (F).
 10700. NOUWYNCK René Charles (1908).
 10701. NULENS Gérard (1909).
 10702. NUYT (1897) (F).
 10703. NUYT François Gaston (1900).
 10704. NUYTENS Jules Cyrille (1896).
 10705. NUYTINCK (1894) (F).
 10706. NUYTINCK (1906) (F).
 10707. NUYTS (1898) (F).
 10708. NUYTS Léopold (1894).
 10709. NUYTS Léopold (1901).
 10710. NUYTTENS Gérard Louis (1919).
 10711. NYS (1909) (F).
 10712. NYS Cornelius (1896).
 10713. NYS Ferdinand (1893).
 10714. NYS Gérard Joséphine (1908).
 10715. NYS Gustave Louis (1908).
 10716. NYS Jean Baptiste (1896).
 10717. NYS Joseph Emile (1898).
 10718. NYS Joseph Gommarus (1994).
 10719. NYS Louis August (1911) (F).
 10720. NYS Remi Gustaaf (1919).
 10721. NYSEN (1882) (F).
 10722. NYSSSEN (1881) (F).
 10723. NYSSSEN Dirk.
 10724. NYSSSEN Gaston (F).
 10725. NYSSSEN Gaston Albert (1917) (F).
 10726. NYSTEN (1908) (F).
 10727. NYSTEN Jacques Marie (1905).
 10728. OBÉLÉRÉO René Jean Batiste (1908).
 10729. OBRENO Walter Cyriel (1933).
 10730. OBRIE Richard Arthur (1904).
 10731. OBYN Robert Edouard (1909).

L'orthographe Obijn est également présente sur les pièces.

10732.	OCKERMAN Maurice Remy (1896).
10733.	OCTAVE Alphonse Oscar (1932).
10734.	OCTAVE Jan (F).
10735.	ODEKERKEN (1879) (F).
10736.	OESTREICHER D. (F).
10737.	OESTREICHER N. (F).
10738.	OFFERMANS (F).
10739.	OGER François Joseph (1915) (F).
10740.	OGER Henri Alexander (F).
10741.	OGER Jean Marie (F).
10742.	OGER Marcel Désiré (1896).
10743.	OGER René François (1913) (F).
10744.	OGIERS François Emile (1899).
10745.	OGY Arthur Joseph (1857) (F).
10746.	OLAERTS Emiel (F).
10747.	OLAERTS Louis Joseph
10748.	OLBRECHTS André François (F).
10749.	OLEFS José.
10750.	OLISLAEGERS Theophile Jules (1899) (F).
10751.	OLIVIE Jean Hubert (1896) (F).
10752.	OLIVIER Herman (1897).
10753.	OLIVIER Lucien Jules (1898).
10754.	OLIVIER Maurice Charles (1902).
10755.	OLIVIER Pierre (F).
10756.	OLIVIER T.L.T. (F).
10757.	OLLEVIER Remi Corneille (1894).
10758.	OMBELETS (1893) (F).
10759.	OMBELETS Joannes Firmin (1919).
10760.	OMBELETS Willy Henri (1932).
10761.	OMEIS (1883) (F).
10762.	OMEIS Jules Joseph (1892).
10763.	OMER E.F.J. (1861) (F).
10764.	ONAN Maximilien Joseph (1872) (F).
10765.	ONCLIN Lambert Servaes (1908).
10766.	ONGENA (1900) (F).
10767.	ONGENA Pierre (1897).
10768.	ONGENADEN Louis Edouard (1896).
10769.	ONRAEDT Marcel Cerial (1918) (F).
10770.	OOMEN Charles (1897).
10771.	OOMS (F).
10772.	OOSTVOGELS Cornelius Marius (1905).
10773.	OPDEBEECK (1904) (F).
10774.	OP DE BEECK Victor Joseph (1901).
10775.	OPDEKAMP Jean Mathieu (1898).
10776.	OPDEKAMP Martin Albert (1956) (F).
10777.	OPDELOCHT Chrétien Hubert (1905).
10778.	OP DE LOCHT Jean François (1860) (F).
10779.	OPDENAKKER Théo Maria (1959) (F).

10780. OPDORP Patrick (1955) (F).
10781. OPOVIN Florent Jules (1913).
10782. OPPIEN Henri Célestin (1879).
Il s'agit du faire-part de décès.
10783. OPPIEU P. (F).
10784. OPSTEYN Gérard Mathieu (1925) (F).
10785. OPSTEYN Pierre Hubert
10786. OP'TEYNDE (1876) (F).
10787. OP'TEYNDE (1886) (F).
10788. OP'TEYNDE Denis (1896).
10789. OP'TEYNDE Guillaume Catherine (1896).
10790. OP'TEYNDE Jacques (1904).
10791. ORBAN (1877) (F).
10792. ORBAN Joseph Marie (F).
10793. ORBAN Roger (1924) (F).
10794. OREEL Omer Camille (1875) (F).
10795. ORIANNE C.F. (F).
10796. ORIANNE Charles Joseph (1905).
10797. ORNELIS Emile Auguste (1876) (F).
10798. ORQUEVAUX J.B. (F).
10799. ORY.
10800. OSSELAER Adolphus Arnoldus (1931) (F).
10801. OST Arthur Augustin (1915) (F).
10802. OST Jérôme (1951) (F).
10803. OSTE Auguste.
10804. OTTE.
Il s'agit d'une photocopie d'une revue.
10805. OTTELET Louis François (1900).
10806. OTTELET Maurice (1903).
10807. OTTEVAERE Nicolas.
Il s'agit d'une coupure de presse.
10808. OUART F.J. (F).
10809. OUDAR Clément (1909).
10810. OUDART C.J. (1822) (F).
10811. OUDART Paul Louis (1895).
10812. OUVRY (1890) (F).
10813. OVART Ferdinand Joseph (1853) (F).
10814. OVART Jean Baptiste (F).
10815. OVART Julien Pierre (1888).
10816. OVERBERGH Georges Grégoire (1895).
10817. PACOLET (F).
10818. PACOLET Roland (1958) (F).
10819. PAELEMAN Léon (1885) (F).
10820. PAERMENTIER C.F. (F).
10821. PAESMANS (1899) (F).
10822. PAESSCHESONE (1864) (F).
10823. PAESSCHIERSSSENS.
10824. PAESSCHIERSSSENS Philémon François (1903).
10825. PAESSCHIERSSSENS Pierre Jean (1899).

10826. PAGNAER Luc Kamiel (1958) (F).
 10827. PAHAUT Arsène Hubert (1897).
 10828. PAILLOT Pierre Joseph (1860) (F).
 10829. PAILLOT Valère Florimont (1895).
 10830. PAIRON Fernand Joseph (1895).
 10831. PAIROUX Joseph (1904).
 10832. PAJOT (1885) (F).
 10833. PALET L.J. (F).
 10834. PALFLIET (1883) (F).
 10835. PALFLIET Michel Auguste.
 Il s'agit d'une photocopie d'une page de la « Revue de la Gendarmerie ».
10836. PALGEN Ferdinand (1802) (F).
 10837. PALLAGE (1896) (F).
 10838. PALLEMANS (1871) (F).
 10839. PALLEMANS (1914) (F).
 10840. PALMAERTS Pierre (F).
 10841. PALMANS Jean-François (1946) (F).
 10842. PAMART Jean Michel (1960) (F).
 10843. PANIER Charles Edouard (1901).
 10844. PANIS (F).
 10845. PANIS Gilbert (1927) (F).
 10846. PANIS Julien Joseph (1886) (F).
 10847. PANNECOUCKE Frans (1956) (F).
 10848. PANNECOUCKE André (1933) (F).
 10849. PANNEELS Antoine Léon (1934) (F).
 10850. PANS Daniel (1956) (F).
 10851. PANS François Ernest (1908).
 10852. PANS Pieter Frans (1895).
 10853. PANSAERTS Daniël.
 10854. PAQUAY Georges (1903).
 10855. PAQUAY Henri Joseph (1855).
 10856. PAQUE Pierre Léonard (1908).
 10857. PAQUET (1890) (F).
 10858. PAQUET Ernest Joseph (1902).
 10859. PAQUET Félicien (1877) (F).
 10860. PAQUET Firmain Joseph (1871) (F).
 10861. PAQUET Joseph Cyrille (1896).
 10862. PAQUOT F.J.J. (F).
 10863. PAQUOT Joseph Paul (1904).
 10864. PARATE.
 Il s'agit de quatre photos.
10865. PARDIEU (1893) (F).
 10866. PARDON (1879) (F).
 10867. PARDON Alexandre Corneille (1895).
 10868. PARDON Guillaume René (1902).
 10869. PARDON Louis Emile (1891).
 10870. PAREDIS Pierre Joseph (1900).
 10871. PARENT (F).

10872. PARENT (1888) (F).
 10873. PARENT (1908) (F).
 10874. PARENT Albert Raymond (1916) (F).
 10875. PARENT Edouard Ghislain (F).
 10876. PARENT Emile Jean (1914) (F).
 10877. PARENT Germin Henri(F).
 10878. PARENT Jean Claude (1951) (F).
 10879. PARENT Jean René (1874) (F).
 10880. PARENT Louis (F).
 10881. PARENT Lucien Augustin (1901).
 10882. PARENT Michel Ghislain (1936).
 10883. PAREZ (1892) (F).
 10884. PARFAIT Jean François (1912) (F).
 10885. PARFONDRY Emile Joseph (1908) (F).
 10886. PARIDAEN André Emile (1921) (F).
 10887. PARIDAEN Henri Chrétien (1881) (F).
 10888. PARIS DE MONTEGU Pierre Augustin (1786).
 10889. PARIZEL André Albert (1921) (F).
 10890. PARIZEL Camille Cérille (1923).
 10891. PARIZEL L.T. (F).
 10892. PARIZEL Philippe Henri (1950) (F).
 10893. PARMENTIER (1878) (F).
 10894. PARMENTIER (1883) (F).
 10895. PARMENTIER (1899) (F).
 10896. PARMENTIER (1901) (F).
 10897. PARMENTIER A.J. (F).
 10898. PARMENTIER C. (F).
 10899. PARMENTIER Gérard Léon (1914).
 10900. PARMENTIER I. (F).
 10901. PARMENTIER Louis Joseph (1898).
 10902. PARMENTIER Nicolas Gilles (1892) (F).
 10903. PARMENTIER Zéphir Joseph (1902).
 10904. PARTHOENS Ludo (1953) (F).
 10905. PARYDAEN Charles Louis (1859) (F).
 10906. PARYS (F).
 10907. PARYS P.J.J.B. (F).
 10908. PASLEAU Jules François (1895).
 10909. PASQUE Mathieu Jean Joseph (1813) (F).
 10910. PASSAU Maxime Arthur (1873) (F).
 10911. PASSCHYN Danny (1958) (F).
 10912. PASSCHYN Marcel (F).
 10913. PASSCHYN Rudy (1948) (F).
 10914. PATERNOTTE Jean-Pierre (1946) (F).
 10915. PATINY Pierre (1954) (F).
 10916. PATOUT Roland René (1947) (F).
 10917. PATRIS Lucien Antoine (1920) (F).
 10918. PATRON F.J. (1818) (F).
 10919. PATRON J.A.J. (F).

10920. PATTE Henri Jules (F).
 10921. PATTE Marius Hubert (1911) (F).
 10922. PATTE Pierre Joseph (1920).
 10923. PATTYN (1886) (F).
 10924. PATTYN Aloïs (1891).
 10925. PATTYN Christian (1948) (F).
 10926. PATTYN François Frédéric (1918).
 10927. PATTYN Gaston Léon (1901).
 10928. PATTYN Jacques Maurice (1956) (F).
 10929. PATTYN Marcel Joseph (1908).
 10930. PATYN Marc (1961) (F).
 10931. PAUCHET Fernand Anatole (1894).
 10932. PAUCHET Germain Stanislas (1899).
 10933. PAUCHET Marc Joseph (1912) (F).
 10934. PAUL I.J. (1818) (F).
 10935. PAULART Fernand (1916) (F).
 10936. PAULETIG Primo (1953).
 Contient également des informations sur Pierre Goblet.
 10937. PAULISSEN Jean René (1893).
 10938. PAULUS René Eugène (1913).
 10939. PAULUSSEN François (1898).
 10940. PAULUSSEN Walther Hubert
 10941. PAULY (1889) (F).
 10942. PAULY Joseph Gilles (1896).
 10943. PAUMEN Emmanuel Jacques (1945) (F).
 10944. PAUPORTE (1897) (F).
 10945. PAUWELS.
 Il s'agit d'une photo.
 10946. PAUWELS (F).
 10947. PAUWELS (1877) (F).
 10948. PAUWELS (1881) (F).
 10949. PAUWELS C. (F).
 10950. PAUWELS Daniël Willy (1957) (F).
 10951. PAUWELS Félix Josephus (1934) (F).
 10952. PAUWELS Jan (1934) (F).
 10953. PAUWELS Jean (1878).
 10954. PAUWELS Johny (1954) (F).
 10955. PAUWELS Joseph (F).
 10956. PAUWELS Lucianus Amandus (1939) (F).
 10957. PAUWELS Nestor Jozef (1926).
 10958. PAUWELS Philippe Charles (1947) (F).
 10959. PAUWELS Roland Joseph (1951).
 10960. PAUWELS Willy Jean.
 Il s'agit d'une photocopie d'une page de la « Revue de la Gendarmerie ».
 10961. PAVOT A.L. (F).
 10962. PAYE (1881) (F).
 10963. PAYE Edouard Jules (1899).
 10964. PAYE Félix (1871) (F).

10965. PAYE Maurice Antoine (1922) (F).
 10966. PAYEN Aimé Camille (1922) (F).
 10967. PAZDERA Jean Baudoin (1930) (F).
 10968. PECASSE Joseph Lambert (1913).
 10969. PECHEUX Marcel Léon (1908).
 10970. PECQUET Joseph Adelin (1907) (F).
 10971. PECQUET Jules Ferdinand (1870) (F).
 10972. PEDE Edouard Albert (1922) (F).
 10973. PEELAERTS.
 Il s'agit d'un retraitage d'une photo, en deux exemplaires.
 10974. PEELMAN Eugène Théophile (F).
 10975. PEELMAN Joseph (1904).
 10976. PEERAER Léon (1909).
 10977. PEEREBOOM Patrick (1956) (F).
 10978. PEETERMANS Emilius (1907).
 10979. PEETERMANS Frans Gérard (1907).
 10980. PEETERMANS Marcus (1956) (F).
 10981. PEETERS.
 Il s'agit d'une photocopie d'une page de la « Revue de la Gendarmerie ».
 10982. PEETERS (1878) (F).
 10983. PEETERS (1889) (F).
 10984. PEETERS (1890) (F).
 10985. PEETERS (1907) (F).
 10986. PEETERS (1913) (F).
 10987. PEETERS Aloïs Rosa (1934) (F).
 10988. PEETERS Armand Joseph (1896).
 10989. PEETERS Arthur Léopold
 10990. PEETERS Charles Louis (1893).
 10991. PEETERS Constant Alphonse (1901).
 10992. PEETERS Edouard (1893).
 10993. PEETERS Emile J.J.G. (1928) (F).
 10994. PEETERS Etiennus Henri (1928) (F).
 10995. PEETERS Ferdinand Alphonse (1895).
 10996. PEETERS Franciscus (1908).
 10997. PEETERS Franciscus Xavier (1904).
 10998. PEETERS Frans (1956) (F).
 10999. PEETERS Guillaume (1885).
 11000. PEETERS J. (F).
 11001. PEETERS Jan Baptist (1909) (F).
 11002. PEETERS Joseph Constant (1914) (F).
 11003. PEETERS Jules Joseph (1899).
 11004. PEETERS Julius (1908) (F).
 11005. PEETERS Laurent Guillaume
 11006. PEETERS Léonard Michel (1907) (F).
 11007. PEETERS Louis Edouard (1904).
 11008. PEETERS Luc Julia (1959) (F).
 11009. PEETERS Ludovicus (1954) (F).
 11010. PEETERS Marie Joseph (1903).

11011. PEETERS Martinus Hubertus (1939) (F).
 11012. PEETERS Oscar Enée
 11013. PEETERS Paul (1955).
 11014. PEETERS Rudi Louis (1958) (F).
 11015. PEETERS Rudi Philip (1958) (F).
 11016. PEETERS V. (F).
 11017. PEETERS Victor Emile (1911) (F).
 11018. PEETERS Willy Maximilien (1948) (F).
 11019. PEFFER Maurice Léon (1925) (F).
 11020. PEIFFER Nicolas Joseph (1887) (F).
 11021. PEIGNEUX Jacques Guy (1935).
 11022. PEIGNOIS J.B. (F).
 11023. PEIRS Ebo Albert (1915) (F).
 11024. PELCKMANS Charles Jean (1896).
 11025. PELCKMANS Léopold Jan (1897).
 11026. PELEGRIE B.A. (F).
 11027. PELGRIMS Henri (1895).
 11028. PELGRIMS Marcel Eugène (F).
 11029. PELSMAKERS Guy Louis (1945).
 11030. PELSMAKERS Louis (1895).
 11031. PELST Emiel (F).
 11032. PELTIER Emile (1906).
 11033. PELTIER Noël Henri (1937) (F).
 11034. PENDERS Jean Théodore (1894).
 11035. PENE François Albert (1922) (F).
 11036. PENNE (F).
 11037. PENNE (1910) (F).
 11038. PENNE Alfons (1886) (F).
 11039. PENNEQUIN Albert François (1913) (F).
 11040. PENNINCKX G.J. (F).
 11041. PENNY Théodule (1898).
 11042. PENOEY Louis (1891).
 11043. PENS Joël (1954) (F).
 11044. PENSAERT César (1904).
 11045. PEPELS A.H. (F).
 11046. PEPERSTRAETE Achiel (1893).
 Il s'agit d'un souvenir nécrologique.
 11047. PEPERSTRAETE Rik Jozef (1942) (F).
 11048. PEPIN (1883) (F).
 11049. PERARD Bernard.
 Il s'agit d'une petite carte d'identification avec une photo.
 11050. PERAUX Edouard Gilles (1909).
 11051. PERBAL François (1867) (F).
 11052. PERCEVAL Joseph (1891) (F).
 11053. PERDAENS Joannes Modeste (1889) (F).
 11054. PERDU Herman.
 11055. PÈRE Raymond (1908).
 11056. PÈRE René (1912).
 Il s'agit d'un souvenir nécrologique.

11057. PEREAUX Clément Henri (1871) (F).
 11058. PEREAUX Firmin Joseph (1874) (F).
 11059. PERIN Baudouin Alfred (1925) (F).
 11060. PERIN Fernand René (1888).
 11061. PERIQUET Maurice André (1926) (F).
 11062. PERMANNE Achille Adolphe (1922) (F).
 11063. PERMESAEN François (1908).
 11064. PEROT C.A.J. (F).
 11065. PEROT Odon Ghislain (1905).
 11066. PERPÈTE Alfonse Marie (1864) (F).
 11067. PERPÈTE E.J. (F).
 11068. PERPÈTE Léon (1908).
 11069. PERREMANS Ivan René (1957) (F).
 11070. PERSIN Joseph Henri (1899).
 11071. PERSOONS Joseph (1885) (F).
 11072. PERSYN Emile Camille (1877) (F).
 11073. PERSYN Florent Henri (1875) (F).
 11074. PESCHON Camille Jacques (1906).
 11075. PESCHONG J. (F).
 11076. PESTIAUX Marcel Arthur (1903).
 11077. PETE Thomas Désiré (1873) (F).
 11078. PETERS Christian Aloïs (1897).
 11079. PETERS Jean-François (1948).
 11080. PETERS Joseph Auguste (1906).
 11081. PETERS Léonard Hubert (1901).
 11082. PETERS Pieter Hubert
 11083. PETINIOT Léon Ghislain (1900).
 11084. PETINIOT Louis Ghislain (1909).
 11085. PETIT (1885) (F).
 11086. PETIT (1892) (F).
 11087. PETIT (1896) (F).
 11088. PETIT (1910) (F).
 11089. PETIT (1915) (F).
 11090. PETIT Camille François (1896).
 11091. PETIT Daniël (1956) (F).
 11092. PETIT E. (F).
 11093. PETIT Emile Léon (1898).
 11094. PETIT Emile Victor (1920) (F).
 11095. PETIT Ernest Amélie (1866).
 11096. PETIT Hans Franciscus (1959) (F).
 11097. PETIT Henri (1864) (F).
 11098. PETIT Henri Désiré (1876) (F).
 Contient une photo.
 11099. PETIT J.B.A. (F).
 11100. PETIT Jean Philippe (1904).
 11101. PETIT Jules Marcel (1903).
 11102. PETIT Maurice Jean (1949) (F).
 11103. PETIT Raymond (1924) (F).

11104. PETIT Robert Marc (1920) (F).
 11105. PETIT X.J. (F).
 11106. PETITFRÈRE.
 Il s'agit du retraitage d'une photo, en deux exemplaires.
 11107. PETITFRÈRE Léopold Gilles (1905).
 11108. PETITFRÈRE Nestor Alphonse (1876) (F).
 11109. PETITFRÈRE Nestor Gilles (1899).
 11110. PETITJEAN C.J. (F).
 11111. PETIT-JEAN D.J. (F).
 11112. PETIT-JEAN E.J. (F).
 11113. PETITJEAN Félicien (1895).
 11114. PETITJEAN Joseph Théophile (1922) (F).
 11115. PETITJEAN Jules Dieudonné (1952).
 11116. PETITJEAN Léon Emile (1905).
 11117. PETIT-JEAN Michel Arthur (1870) (F).
 11118. PETITJEAN Michiel.
 Il s'agit d'un extrait de la liste des tombes du cimetière militaire de De Panne.
 11119. PETITJEAN Paul Germain (1901).
 11120. PETRY (1892) (F).
 11121. PETRY Antoine (1941) (F).
 11122. PETRY H. (F).
 11123. PETYT Jacques François (1792).
 Il s'agit d'une demande d'information adressée au Centre pour l'Histoire et les Traditions de la Gendarmerie.
 11124. PEUMAN Roger Valentin.
 Il s'agit d'une photocopie d'un extrait d'ouvrage.
 11125. PEUSGEN Peter Joseph (F).
 11126. PEUTERS Ludo Marcel (1956).
 11127. PEYGNARD François (1868) (F).
 11128. PEYSKENS Henri Joseph (1903).
 11129. PHARAZIJN Firmin Gustave (1909).
 11130. PHILIP Gaston Edouard (1900).
 11131. PHILIPPAERTS (F).
 11132. PHILIPPART C.A. (F).
 11133. PHILIPPART Camille Joseph (1867) (F).
 11134. PHILIPPART César (1869) (F).
 11135. PHILIPPART Denis Ghislain (1788) (F).
 11136. PHILIPPART Emile Florent (1874) (F).
 11137. PHILIPPART G.F.G. (1822) (F).
 11138. PHILIPPART Georges François (1908).
 11139. PHILIPPART J. (F).
 11140. PHILIPPART Léon Marcel (1930) (F).
 11141. PHILIPPART P.E.L. (F).
 11142. PHILIPPE (1875) (F).
 11143. PHILIPPE A.J. (F).
 11144. PHILIPPE Armand Edouard (1903).
 11145. PHILIPPE L.J.
 11146. PHILIPPE Michel Louis.

11147. PHILIPPE Roger Charles (1905).
 11148. PHILIPPIN.
 Il s'agit d'un retraitage d'une photo, en deux exemplaires.
 11149. PHILIPPOT Arthur Victor (1904).
 11150. PHILIPS (1900) (F).
 11151. PHILIPS Jean Camille (1878) (F).
 11152. PHILIPS Jean-Marie (1957) (F).
 11153. PHILIPS Joseph Raymond (1864) (F).
 11154. PHILIPS Octaaf Henri (1931) (F).
 11155. PHILIPS Robert (1933) (F).
 11156. PHILIPSEN Dominique Alphonse (1905).
 11157. PHILIPSEN François Joseph (1905).
 11158. PICARD Jules François (1895).
 11159. PICARD Octave Emile (1898).
 11160. PICARD Remy Jacques (1896).
 11161. PICARELLE Frans Antoon (1925) (F).
 11162. PICARELLE Jean-Pierre (1959) (F).
 11163. PICAUVET Seraphin (1875) (F).
 11164. PICOT Michel Raymond (1898).
 11165. PICRON (1867) (F).
 11166. PICRON Grégoire Julien (1909).
 11167. PICRON Philibert Justain (F).
 11168. PIELTAIN (1896) (F).
 11169. PIENS Julien Henri (F).
 11170. PIEPERS Prudent Jean (1892).
 11171. PIERARD (1894) (F).
 11172. PIERARD A. (1913) (F).
 11173. PIERARD Adolphe (1909).
 11174. PIERARD Damien Joseph (1892).
 11175. PIERARD Désiré Alphonse (1924) (F).
 11176. PIERARD F.J. (F).
 11177. PIERARD Georges Emile (1956) (F).
 11178. PIERARD Joseph Albert (1896).
 11179. PIERARD Léon Ely (1908).
 11180. PIERARD Maurice Antoine (1909).
 11181. PIERARD Raoul Wilfried (1927).
 Il s'agit d'un souvenir nécrologique.
 11182. PIERARD Raymond (1956) (F).
 11183. PIERARD Robert Michel (1930) (F).
 11184. PIERART Zéphir Hector (1916) (F).
 11185. PIERET Louis Alexandre (1908).
 11186. PIERLET Pierre.
 Il s'agit d'une photo d'identité.
 11187. PIERLOOT Edgard Louis (1934).
 11188. PIERLOT (1889) (F).
 11189. PIERLOT Jean-Baptiste (1903).
 11190. PIERLOT Jules Désiré (1895).
 11191. PIERLOT Odon (1889).
 11192. PIERLOT René Charles (1901).

11193.	PIERLOT Victor Joseph (1866).
11194.	PIEROT Eugène Joseph (1870) (F).
11195.	PIEROT Robert Florent (F).
11196.	PIERRA A.A.L. (F).
11197.	PIERRA V. (F).
11198.	PIERRARD Abel Joseph (1867) (F).
11199.	PIERRARD Ernest (1906).
11200.	PIERRARD Georges Léon (1901) (F).
11201.	PIERRARD Georges Vital (1922) (F).
11202.	PIERRARD I.J. (1827) (F).
11203.	PIERRARD Joseph Alfred (1885) (F).
11204.	PIERRARD Jules Joseph (1877) (F).
11205.	PIERRARD Jules Théophile (1895) (F).
11206.	PIERRE (1883) (F).
11207.	PIERRE Armand Ludovic (1887).
11208.	PIERRE Arthur Pol (1908).
11209.	PIERRE Fernand Ernest (1922) (F).
11210.	PIERRE Fernand Félicien (1895).
11211.	PIERRE Gaston Jean (1932) (F).
11212.	PIERRE J.B. (F).
11213.	PIERRE J.M. (F).
11214.	PIERRE Jules Raymond (1903).
11215.	PIERRE Rodolphe Emile (1904).
11216.	PIERRET Auguste Marcel (1908).
11217.	PIERRET Camille Albert (1898).
11218.	PIERRET Edmond Julien (1934).
11219.	PIERRET Ghislain Joseph
11220.	PIERRET Jules (1903).
11221.	PIERRON-DEFLORENNE (1866) (F).
11222.	PIERROT A.V. (1899).
11223.	PIERROUX Elie Joseph (1897).
11224.	PIERSON (1876) (F).
11225.	PIERSON François (1924) (F).
11226.	PIERSON Henri Joseph (1894).
11227.	PIERSON V.J. (F).
11228.	PIERSSENS Frédéric Louis (1897).
11229.	PIETERAERENTS Joseph Auguste (1892) (F).
11230.	PIETERMANS Pierre Hubert
11231.	PIETERS Henri Louis (1898).
11232.	PIETERS Jules Jozef (1901) (F).
11233.	PIETERS Michel Alphonse (1896).
11234.	PIETERS René C. (1893) (F).
11235.	PIETTE (1885) (F).
11236.	PIETTE Charles (1920) (F).
11237.	PIETTE Emile Joseph (1918) (F).
11238.	PIETTE Jean-Baptiste (1921) (F).
11239.	PIETTE Jean François (1905).
11240.	PIETTE Jules Joseph (1901).

11241. PIETTE Marcel Jérôme (1900).
 11242. PIGEOLET Constant Antoine (1867) (F).
 11243. PIGEOLET L.A.G. (F).
 11244. PIGNEUR Constant Joseph (1904).
 11245. PIJKELS Jean (1956) (F).
 11246. PIJKEVET Edwin Gustaaf (1933) (F).
 11247. PILAERT Edmond Emile.
 Il s'agit d'une photocopie d'une page de la « Revue de la Gendarmerie ».
 11248. PILATE E.N. (F).
 11249. PILATE Edmond Belloni (1896) (F).
 11250. PILATE Edouard Joseph (1882) (F).
 11251. PILATE Edouard Noël (1854) (F).
 11252. PILATE Jules Henri (1918) (F).
 11253. PILET Léon Clément (1890).
 11254. PILLE Albert Honoré (1932).
 11255. PILLECYN (1890) (F).
 11256. PILLEN C.L. (F).
 11257. PILLEN François Joseph (1883) (F).
 11258. PIMPURNIAUX Gaston Josué (1916) (F).
 11259. PINNOCK François (1895).
 11260. PINOT Christian Antoine (1949).
 11261. PINSON (F).
 11262. PINSON Jacques Edmond (1952) (F).
 11263. PINSON Michel Corneille (1908).
 11264. PINT Arsène (1933).
 11265. PINT Heribert Franz (1942).
 11266. PINXTEN Christiaan Cornelius (1908).
 11267. PINXTEN Jacques (F).
 11268. PINXTEN Pierre Jacob (1905).
 11269. PIOT (1884) (F).
 11270. PIOT Albert Joseph (1940) (F).
 11271. PIQUER Albert Paul (1907).
 11272. PIQUEUR Félix Alphonse (1867).
 11273. PIQUINT Marcel Jules (1920) (F).
 11274. PIRA Etienne (F).
 11275. PIRARD Alfred Jules (1895).
 11276. PIRARD Camille Joseph (1901).
 11277. PIRARD Christian José (1961) (F).
 11278. PIRARD Maurice Joseph (1897) (F).
 11279. PIRAUX Léon (1904).
 11280. PIRCARD Emile Vincent (F).
 11281. PIRE (F).
 11282. PIRE (1888) (F).
 11283. PIRE (1890) (F).
 11284. PIRE (1898) (F).
 11285. PIRE Albert Armand (1915) (F).
 11286. PIRE Hector Joseph (1896).
 11287. PIRE Hurtrel Joseph (1871) (F).

11288. PIRE J.J. (F).
 11289. PIRE Jean Baptiste (1870) (F).
 11290. PIRE Jean Joseph (1924).
 11291. PIRE Jean Louis (1899).
 11292. PIRE Joseph Fernand (1904).
 11293. PIRE Paul Nicolas (1905).
 11294. PIREAUX (1884) (F).
 11295. PIRET Clément Henri (1890) (F).
 11296. PIRET L.J. (F).
 11297. PIRLET (1897) (F).
 11298. PIRLET Amand François (1893).
 11299. PIRLET Joseph Emile (1898).
 11300. PIRLET P.J. (F).
 11301. PIRLOT Léon Emile (1889).
 11302. PIRMEZ André Max (1948) (F).
 11303. PIRNAY Edouard (1901).
 11304. PIRNAY Gérard (1952).
 11305. PIRON Armand Eugène (1906).
 11306. PIRON Arsène Adelin (1895).
 11307. PIRON J.B. (F).
 11308. PIRON Nicolas Joseph (1903).
 11309. PIROT.
 Il s'agit de photocopies d'extraits d'un ouvrage et d'une revue.
 11310. PIROT (1920).
 11311. PIROT A.X.J. (F).
 11312. PIROT Albéric Joseph (1930).
 11313. PIROT Albert Louis (1916) (F).
 11314. PIROTTE Albert Florent (1917) (F).
 11315. PIROTTE Fernand Gislain (1920) (F).
 11316. PIROTTE Fernand Joseph (1895).
 11317. PIROTTE Jean Marie (1935) (F).
 11318. PIROTTE Jean Nicolas (1906) (F).
 11319. PIROTON Octave Louis (1906).
 11320. PIRSON Arthur François (1959) (F).
 11321. PIRSON Auguste Fernand (1897).
 11322. PIRSON C. (1840) (F).
 11323. PIRSON Désiré Ghislain (1900).
 Contient les plaques d'identité.
 11324. PIRSON Joseph Théophile (1872) (F).
 11325. PIRSON Jules Louis (1908).
 11326. PIRSON Léon Emmanuel (1896) (F).
 11327. PIRSON Marius (1875) (F).
 11328. PIRSON René Louis (F).
 11329. PIRSON Victor Joseph (1898).
 11330. PISART F.M.M. (1892) (F).
 Contient les plaques d'identité.
 11331. PISART Paulus Alfonsus (1920) (F).
 11332. PISON (1914) (F).
 11333. PISSEL Camille Ernest (1907).

11334. PISTERS J. (F).
 11335. PISVIN A.J. (F).
 11336. PISVIN J.B. (F).
 11337. PISVIN Paul (1905).
 11338. PITANCE (1890) (F).
 11339. PITON Emile Lambert (1899).
 11340. PITRAERENS François (1907).
 11341. PITREBOIS Emile Adolphe (1904).
 11342. PITTERMAN J. (F).
 11343. PLAETEVOET (1894) (F).
 11344. PLAINCHAMP Auguste Joseph (1899).
 11345. PLAINCHAMP Guy Joseph (1933).
 11346. PLAINCHAMP Jules (1904).
 11347. PLAITIN Marcel Henri (1903).
 11348. PLANCKE Georges Romain (1948) (F).
 11349. PLANCQUEEL (1903) (F).
 11350. PLANCQUEEL Omer Henri (1910) (F).
 11351. PLANGERE Jules Joseph (1874) (F).
 11352. PLAPIED P.A. (F).
 11353. PLAQUET Alfred (1862) (F).
 11354. PLAQUET Camille Lucien (1902) (F).
 Contient trois photos.
 11355. PLAQUET Florimond Damien (1908).
 11356. PLAS (1891) (F).
 11357. PLATEAU Marcel
 11358. PLATEAU Zéphir Joseph (1890).
 11359. PLATTEAU (1878) (F).
 11360. PLATTEAU Albert François (1917).
 11361. PLATTEAU August H. (1909).
 11362. PLATTEAU Edouard Emile (1954) (F).
 11363. PLATTEUW Florent (1955) (F).
 11364. PLAYOULT C.L.A. (1855) (F).
 11365. PLEHIERS Joseph Emile (1898).
 11366. PLENNEVAUX Claudy (1956) (F).
 11367. PLENNEVAUX F.J. (F).
 11368. PLETINCKX Joseph (1905) (F).
 11369. PLETINCKX Louis (1919) (F).
 11370. PLISNIER Raymond Joseph (1910) (F).
 11371. PLORIN (F).
 11372. PLOVY.
 Il s'agit des photos des funérailles des gendarmes Plovy, Lenaerts J. (1921) et Moyson E. (1930), décédés dans un accident en 1960.
 11373. PLOVY (1883) (F).
 11374. PLUMES Georges Alfred (1886) (F).
 11375. PLUMIER Alexandre (1917).
 11376. PLUMOT Marc Léon (1957).
 11377. POCHET Elie Eugène (1900).
 11378. POCHET Marcel Edouard (1899).
 11379. PODEVIJN Oscar (F).

11380. POEDTS François Louis (1896).
 11381. POELAERT Lucien (1927) (F).
 11382. POELMAN Achille (1873).
 11383. POELMANS.
 Il s'agit d'une photocopie d'une photo des gendarmes Poelmans, Gerouville et Vanderels.
 11384. POELMANS Albert Joseph (1923).
 11385. POELMANS Florimond Aldegonde (1900) (F).
 11386. POELS Jan (1957) (F).
 11387. POETS Franciscus (1893) (F).
 11388. POIGNARD Robert Roland (1926) (F).
 11389. POINT (F).
 11390. POINT J.L.A. (F).
 11391. POIRIER (1879) (F).
 11392. POISMAN (F).
 11393. POISSONNIER Dany (1957) (F).
 11394. POIVRE S.P.F. (F).
 11395. POLAIN Thierry Marie (1956) (F).
 11396. POLET (1884) (F).
 11397. POLEY Jean Marie (1956) (F).
 11398. POLEYN Eduard Camiel (1928) (F).
 11399. POLFLIET (1883) (F).
 11400. POLFLIET Bernard Albert (1915).
 Il s'agit d'un souvenir nécrologique.
 11401. POLFLIET Gustave (1870) (F).
 Contient également un souvenir nécrologique, deux cartes postales, un carnet sanitaire individuel et deux livrets de compte.
 11402. POLLARIS Jean (1915).
 11403. POLLENTIER (1907) (F).
 11404. POLLENTIER Georges Joseph (1900).
 11405. POLOME Léopold Joseph (1871) (F).
 11406. POLOME Marcel Emile (1893) (F).
 11407. POLS Jorg (1956) (F).
 11408. PONCE Camille Albert (1897) (F).
 11409. PONCE Yvon Paul (1944) (F).
 11410. PONCELET.
 Il s'agit de trois retirages de photos. Contient les négatifs sur pellicule.
 11411. PONCELET (1905) (F).
 11412. PONCELET (1915) (F).
 11413. PONCELET Arsène (1908).
 11414. PONCELET Camille Lambert (1896) (F).
 11415. PONCELET Emile Joseph (1888) (F).
 11416. PONCELET Fernand Adolphe (1897).
 11417. PONCELET Gaston Léon (1899) (F).
 11418. PONCELET H.E. (F).
 11419. PONCELET Henri Joseph (1870) (F).
 11420. PONCELET Jean Jules (1919) (F).
 11421. PONCELET Jean Lambert (1898).
 11422. PONCELET Jules Joseph (1865) (F).

11423. PONCELET Léon Marcel (1929).
 11424. PONCELET Louis Joseph (1913).
 11425. PONCELET Marcel Alexandre (1915) (F).
 11426. PONCELET Maurice Constant (1922) (F).
 11427. PONCELET Maurice Waldor (1909).
 11428. PONCELET R.J. (F).
 11429. PONCIN Célestin Jules (1932) (F).
 11430. PONCIN Eugène (1867) (F).
 11431. PONCIN J.J. (1816) (F).
 11432. PONCIN Jean Marie (1935) (F).
 11433. PONCIN Léandre Joseph (1876).
 11434. PONCIN Lucien Marcel (1900).
 11435. PONCIN P. (F).
 11436. PONNET Julien Victor (1932) (F).
 11437. PONNET Maurice Edmond (1896).
 11438. PONSARTS Henri Florian (1884) (F).
 11439. PONSARTS Louis Augustin (1878).
 11440. PONSARD (1883).
 11441. PONSARD Alphonse (1955).
 11442. PONSARD André.
 11443. PONSARD Marcel (1913).
 11444. PONTE.
 Il s'agit de 12 photos de la cérémonie de départ du colonel Ponte.
 11445. PONTE Paul.
 11446. PONTEVILLE (1891) (F).
 11447. PONTHEU (1887) (F).
 11448. POODTS Louis Armand (1845) (F).
 11449. POOS (1884) (F).
 11450. POOS Hubert Marie (1909).
 11451. POOT Roger Léon (1930) (F).
 11452. POPELIN Louis (1900).
 11453. POPPE.
 Il s'agit d'extraits de revues concernant cette famille de gendarmes.
 11454. POPPE François (1869) (F).
 11455. POPPE Peter Jozef (1959) (F).
 11456. POPULAIRE A.J. (F).
 11457. POQUETTE André Joseph (1919) (F).
 11458. PORRIGNIAUX Frédéric Emile (1900).
 11459. PORTIER Albert Georges (1913) (F).
 11460. POSKIN A. (F).
 11461. POSTAL Charles Gaston (1915) (F).
 Contient également une photo et un numéro de la revue du Rotary Club.
 11462. POSTEAU G.J. (F).
 11463. POSTY Albert (1898).
 11464. POTARGENT Lambert (1897).
 11465. POTE Romain Jean (1935) (F).
 Contient une photo.
 11466. POTELLE (1879) (F).

11467. POTIEZ Alain (1944).
 11468. POTIEZ Charles (1897).
 11469. POTIEZ J.E. (F).
 11470. POTIEZ Jean Joseph (1859) (F).
 11471. POTTEAU Norbert Albert (1921) (F).
 11472. POTTERS Walter (1955) (F).
 11473. POTTIEZ Claude Emile (1942).
 11474. POTTIEZ Emilien Christiaen (F).
 11475. POTTIEZ Jean Lucien (1925) (F).
 11476. POTY (1878) (F).
 11477. POTY Hubert Joseph (1849) (F).
 Contient le livret personnel.
 11478. POU CET Gérard Camille.
 Il s'agit d'une photocopie d'une page de la « Revue de la
 Gendarmerie ».
 11479. POU CET J.B. (F).
 11480. POU CET Jules (1891) (F).
 11481. POU CEZ Nestor (1903).
 11482. POUILLART Emile (1894).
 11483. POU LAIN Roger Robert (1922) (F).
 11484. POU LET Charles Benoît (1914) (F).
 11485. POU LET J.B. (F).
 11486. POU MAY Julien (1898).
 11487. POU PON Marcel Arthur (1908).
 11488. POU RAILLY Jean Louis (1919) (F).
 11489. POU RBAIX Daniël
 11490. POU RBAIX Freddy Willy (1944).
 11491. POU RTOIS Léon Vital (1923) (F).
 11492. POU SSART G.J. (F).
 11493. POU SSEUR Albert Jean (1916) (F).
 11494. POU SSEUR Gustave Ferdinand (1924) (F).
 11495. PRA ET.
 Il s'agit d'une photo.
 11496. PRA ET Alphonse (1886).
 11497. PRA ET Frans Emma (1923).
 11498. PRA ET Lucien Roger (1936).
 11499. PRA ILE Adolphe (1877).
 Il s'agit d'une demande de renseignement concernant ce gendarme
 adressée au CHTG.
 11500. PRA ILE François René (1897).
 11501. PRA ILE (ou PRA ILL E) Jean-Baptiste (1792).
 Il s'agit d'une demande de renseignements concernant ce gendarme
 adressée au CHTG.
 11502. PRA ILE Joseph (1892) (F).
 11503. PRATTE Charles Léopold (1917) (F).
 11504. PREAT (1892) (F).
 11505. PREAT André (1944) (F).
 11506. PRÉCELLE Maurice (1897).
 11507. PREMEREUR (1913) (F).
 11508. PRENEEL A. (F).

11509. PRENEEL A.L.M. (1880) (F).
 11510. PRENTEN Pierre Théodore (1902).
 11511. PRESEAU Charles Auguste (1922) (F).
 11512. PREUD'HOMME Désiré Ernest (1917) (F).
 11513. PREUD'HOMME Gérard Ghislain (F).
 11514. PREUD'HOMME Léon Emile (1888).
 11515. PREUVENEERS Johannes (1955) (F).
 11516. PREUX Paul (1923) (F).
 11517. PREVOST A.F.M. (F).
 11518. PREVOST Arthur François (1858) (F).
 11519. PREVOST Arthur Joseph (1873) (F).
 11520. PREVOST Pierre Henri (F).
 11521. PREVOT Philippe Théophile (1954) (F).
 11522. PRICK Guillaume Jean (1902).
 11523. PRIEMEN José Marcel (1928) (F).
 11524. PRIEST René Théodore.
 Il s'agit d'une copie d'un diplôme d'une décoration militaire.
 11525. PRIGNON Eugène (1900).
 11526. PRIGNON Victor Joseph (1848) (F).
 11527. PRINGELS Dionisius Florina (1899).
 11528. PRINGELS Gustave (1896).
 11529. PRINGELS Richard (1897).
 11530. PRINSEN Robert (1955) (F).
 11531. PRINSIER Arthur Benoît (1877) (F).
 11532. PROCUREUR E.F. (F).
 11533. PROCUREUR L.J. (F).
 11534. PROCUREUR Max.
 Il s'agit de sept photos de la fête de départ à la retraite de ce gendarme.
 11535. PROOST (1897) (F).
 11536. PROOST Daniel Marie (1952) (F).
 11537. PROTIN (1897) (F).
 11538. PROTIN (1899) (F).
 11539. PROTT (1889) (F).
 11540. PROTT Alfred (1874) (F).
 11541. PROVE Arthur (1871) (F).
 11542. PROVOOST Gérome (1891).
 11543. PROVOOST Henri
 11544. PROVOOST Oscar Valentin (1898).
 11545. PRUIN Henri (1932) (F).
 11546. PUELINCKX (1892) (F).
 11547. PUELINCKX Roland (1952) (F).
 11548. PUFFET Alfred Joseph (1908).
 11549. PUISSANT Auguste (1911).
 11550. PULINCKX Romain (F).
 11551. PULINX Mathieu Henri (1897).
 11552. PULTAU Charles (1886) (F).
 11553. PULTIJN (F).
 11554. PURNODE (F).

11555.	PURNODE J.H. (F).
11556.	PUT Eugène. Il s'agit de deux diplômes de décorations.
11557.	PUT Rudi (1957) (F).
11558.	PUTMAN Arthur Joannes (1879).
11559.	PUTMAN Gérard François (1924) (F).
11560.	PUTMAN Rémy Auguste (1882).
11561.	PUTS Alphonse (1899).
11562.	PUTSEYS Boniface (1905) (F).
11563.	PUTSEYS Louis Joseph (1891).
11564.	PUTTEMAN Pol (F).
11565.	PUTTEVILS Louis Joseph (1931) (F).
11566.	PYCKE Adrien Joseph (1884) (F).
11567.	PYCKE T.
11568.	PYLYSER François Louis (1904).
11569.	PYPE Albert Maurice (1930) (F).
11570.	PYRE P.E. (F).
11571.	QUAGHEBEUR (F).
11572.	QUAIN Gilbert Léopold (1928) (F).
11573.	QUAISIN Jean (1955) (F).
11574.	QUALY Yves Paul (1959) (F).
11575.	QUARTIER Werner Walter (1928) (F).
11576.	QUEKEL Joseph Regnier (1887).
11577.	QUENON Jules (1862) (F).
11578.	QUENON Marcel François (1921) (F).
11579.	QUENON Maurice Ernest (F).
11580.	QUERTEMMONT Emile Frédéric (1867) (F).
11581.	QUESTIAUX (1906) (F).
11582.	QUESTIAUX Camille Joseph (1909).
11583.	QUESTIAUX Lucien Camille (1909).
11584.	QUESTROEY D.B. (1857) (F).
11585.	QUEWET Alfred Adelin (1881) (F).
11586.	QUEWET F.J. (F).
11587.	QUEWET F.J. (F).
11588.	QUEWET S.T. (F).
11589.	QUIEVREUX (1881) (F).
11590.	QUINET Georges (1923) (F).
11591.	QUINET Robert Jean (1931).
11592.	QUINET Thierry (1957) (F).
11593.	QUINTART Bertrand (1920) (F).
11594.	QUINTIN Gustave (F).
11595.	QUINTUS H.J. (F).
11596.	QUINTYN Henri Joseph (1898).
11597.	QUINZIN André (1920) (F).
11598.	QUIQUAMPOIS Augustin Lucien (1915) (F).
11599.	QUIRIJNEN Joannes (1955) (F).
11600.	QUIRIN (1880) (F).
11601.	QUITTELIER Edgard (1919) (F).

11602. QUODBACH Nicolas Jean (1908).
 11603. QUOIBION Lucien Emile (1900).
 11604. QUOILIN Hector Alfred (1903).
 11605. QUOILIN Léon Jean (1895).
 11606. QUOILIN Marie Léopold (1890) (F).
 11607. QUOITIN F.J. (F).
 11608. QUOITIN F.J. (F).
 11609. RABEUX N.J. (F).
 11610. RADART Fernand
 11611. RADELET Remy Eusèbe (1898).
 11612. RADERMACHER Philippe René (1955).
 11613. RADLET (1888) (F).
 11614. RADOES Pierre Henri (1903).
 11615. RADONNE C.J. (F).
 11616. RADU Camille Joseph (1892).
 11617. RADU Georges Jean (1889).
 Contient le retraitage d'une photo.
 11618. RAEMDONCK B. (F).
 11619. RAEMDONCK Gustave Joseph (1896).
 11620. RAEMDONCK Gustave Maurice (1901).
 11621. RAEPSAET.
 Il s'agit d'une photocopie d'une page de la « Revue de la
 Gendarmerie ».
 11622. RAEPSAET Léon (1930) (F).
 11623. RAES Carl (1959) (F).
 11624. RAES E. (F).
 11625. RAES François Louis (1932).
 11626. RAES Guillaume (1883) (F).
 11627. RAES Hubert Jean (1899).
 11628. RAES Léon Arthur (1904).
 11629. RAES Petrus Joseph (F).
 11630. RAETSCHELDERS Pierre Hubert (1895).
 11631. RAEYMAEKERS (1892) (F).
 11632. RAEYMAEKERS Hubert Jean (1904).
 11633. RAEYMAEKERS Joseph Jean (1908).
 11634. RAHIR Daniel Maurice (1950) (F).
 11635. RAHOENS Basile (F).
 11636. RAIMOND H.J. (F).
 11637. RAIMOND J. (F).
 11638. RAISON Léopold Joseph (1909).
 11639. RAISON Roger (F).
 11640. RAIWET Joseph Ghislain (1871) (F).
 11641. RAMAEKERS Antoine Joseph (1867) (F).
 11642. RAMAEKERS Jean Marie (1954) (F).
 11643. RAMAEKERS Jean Renier
 11644. RAMAEKERS Pierre Jean (1886).
 11645. RAMAEKERS Victor Alphonse (1901).
 11646. RAMAKERS (1893).
 11647. RAMAKERS Hendrik Jozef (1903) (F).

11648.	RAMAKERS Jan Renier (1889).
11649.	RAMAKERS Jean (1893).
11650.	RAMAKERS Joannes (1908).
11651.	RAMAKERS Paul Alphonse(F).
11652.	RAMAN F.A. (F).
11653.	RAMELOT Emile Antoine (F).
11654.	RAMLOT Arthur Paul (1903) (F).
11655.	RAMONFOSSE Charles Mathieu
11656.	RAMONFOSSE J. (F).
11657.	RAMOUT (1906).
11658.	RAMPELBERG Isidore (1905).
11659.	RAMPELBERG Jean Philippe (1899).
11660.	RAMPELBERG Stéphane Raymond (1931) (F).
11661.	RANDAXHE Michel (1959) (F).
11662.	RANDOLET Victor Joseph (1907).
11663.	RANDOUR André Lucien (1924) (F).
11664.	RANSON (1880) (F).
11665.	RANSQUIN Marc Aimable (1902).
11666.	RAQUET Lucien (1951).
11667.	RASE (1884) (F).
11668.	RASE F.X. (F).
11669.	RASKIN Antoine Hubert (1900).
11670.	RASKIN Joseph Martin (1899).
11671.	RASKIN Victor Louis (1893).
11672.	RASSART (F).
11673.	RASSART Adolphe (1893).
11674.	RASSCHAERT Joannes Renatus (1906).
11675.	RASSE Lambert Pierre (1895).
11676.	RASSEL N. (F).
11677.	RASSENEUR J.B. (F).
11678.	RASSON Marcel Maurice (1905).
11679.	RATHE Achille Camille (1880) (F).
11680.	RATHE Léonard (1876) (F).
11681.	RATHÉ Louis Placide (1906).
11682.	RATHÉ Maurice Arthur (1909) (F).
11683.	RATIER Jules (1869) (F).
11684.	RATY Constant Ernest (1900).
11685.	RATY Gustave Joseph (1914) (F).
11686.	RATZ Edmond Nicolas (1901).
11687.	RAUCROIX A.G. (F).
11688.	RAUCROIX Raymond Gilles (1905).
11689.	RAUS Anna Victor (1911).
11690.	RAUSCH Gustave Bernard (1900).
11691.	RAVEEL Camille (1908).
11692.	RAVESCHOT (1896) (F).
11693.	RAVEZ Alphonse (1911) (F).
11694.	RAVIGNIA P.F. (F).
11695.	RAWAY F.J. (F).

11696. RAYMENANTS Alphonse Corneille (1898).
 11697. RAYMOND (1876) (F).
 11698. REBERT P.J. (F).
 11699. REBIN Arthur François (1906).
 11700. RECHER Albert (1908).
 11701. RECHT J. (F).
 11702. RECKELLUS Albert Julien (1903) (F).
 11703. RECOLET D. (F).
 11704. REDANT René Jean Baptiste (1916) (F).
 11705. REDING Georges (1896).
 11706. REDING Joseph Isaï (1911).
 11707. REECKMANS Louis.
 11708. REESKENS P.J. (F).
 11709. REGHEM (1881) (F).
 11710. REGNIER Joseph Emile (1864) (F).
 11711. REGNIER Marcel Albert (1904).
 11712. REICHLING (1879) (F).
 11713. REIJNDERS Joseph (1909).
 11714. REILAND Léopold Joseph (1901).
 11715. REISEN Arsène (1905).
 11716. REISEN Guillaume Léon (1908).
 11717. REITTER Thomas Joseph (1794).
 Il s'agit d'une photocopie d'une page d'un ouvrage.
 11718. REITZ Joseph Nicolas (1907).
 11719. REMACLE (F).
 11720. REMACLE (1883) (F).
 11721. REMACLE Jean Baptiste (1844).
 Il s'agit du livret personnel.
 11722. REMACLE Julien Antoine (1903).
 11723. REMACLE Louis Albert (1907).
 11724. REMACLE Marcel Philien (1909).
 11725. REMACLE Valentin Joseph (1896).
 11726. REMACLY Camille Constant (1897).
 11727. REMAN Camille (1864) (F).
 11728. REMAU L. (F).
 11729. REMAUT Noë (F).
 11730. REMELS André Jean (1939).
 11731. REMICHE F.H. (F).
 11732. REMICHE J.H. (F).
 11733. REMIENCE Jean Joseph (1907) (F).
 11734. REMS Luc (1957) (F).
 11735. REMUE Alain (1960) (F).
 11736. REMUE Alex Georges (1962) (F).
 11737. REMY (F).
 11738. REMY (1881) (F).
 11739. REMY (1892) (F).
 11740. REMY (1895) (F).
 11741. REMY Albert Jean (1891).
 11742. REMY Carl Renemarie (1960) (F).

11743. REMY F.J. (F).
 11744. REMY F.V. (F).
 11745. REMY H. (1877) (F).
 Contient également le livret de mobilisation.
 11746. REMY J.V. (F).
 11747. REMY Joseph Pierre (1898).
 11748. REMY Jules Emile (1859) (F).
 11749. REMY Jules Isidore (1922) (F).
 11750. REMY Jules Joseph (1895).
 11751. REMY O.A.J. (F).
 11752. REMY Oscar Victor (1920) (F).
 11753. REMY Raymond.
 11754. REMY Robert Emile (1924) (F).
 11755. REMYSEN François Jean (1893).
 11756. RENAERS Ludo (1955) (F).
 11757. RENARD (F).
 11758. RENARD (1875) (F).
 11759. RENARD (1877) (F).
 11760. RENARD (1889) (F).
 11761. RENARD (1890) (F).
 11762. RENARD (1907) (F).
 11763. RENARD Albert Joseph (1918) (F).
 11764. RENARD Alphonse Louis (1901).
 11765. RENARD Armand (1902).
 11766. RENARD E.J. (F).
 11767. RENARD Emile Joseph (1914) (F).
 11768. RENARD F.J. (F).
 11769. RENARD Fernand Gilles (1906).
 11770. RENARD Fernand Jules (1894).
 11771. RENARD Gaston Marcel (1919) (F).
 11772. RENARD Gilbert Joseph (1904).
 11773. RENARD Henri Georges (1920) (F).
 11774. RENARD Louis Pierre (1909).
 11775. RENARD Pierre.
 Il s'agit d'un extrait de la liste des tombes du cimetière militaire de De Panne.
 11776. RENARD R.E.G.
 Il s'agit d'une photocopie d'un extrait des ordres journaliers du corps.
 11777. RENARD Raymond Martial (1929) (F).
 11778. RENARD T. (F).
 11779. RENARD Victor Louis (1897).
 11780. RENARDY Jean Henri.
 11781. RENAUD (1893) (F).
 11782. RENAUD Jean René (F).
 11783. RENAULD Jules Joseph (1899).
 11784. RENAULT.
 Il s'agit de photocopies d'un ouvrage. Contient également trois photos.
 11785. RENAULT A. (F).

11786. RENAULT Emile Edgard (1921) (F).
 11787. RENAULT Emile Honoré (1912) (F).
 11788. RENAULT H. (F).
 11789. RENAULT Joseph Eugène (1875) (F).
 11790. RENAUT Robert (1922) (F).
 11791. RENAUX Désiré Hippolite (1907).
 11792. RENAUX H.J.E. (F).
 11793. RENAUX Hubert Joseph (1921) (F).
 11794. RENAUX Marcel François (1933).
 11795. RENAUX T.J. (F).
 11796. RENDERS Roger André (F).
 11797. RENDOLET F.J. (F).
 11798. RENET (1900) (F).
 11799. RENETTE Erik (1954) (F).
 11800. RENIER A.J. (F).
 11801. RENIER Dany.
 Il s'agit d'une photo.
 11802. RENIER Gustave Louis (1905).
 11803. RENIER Guy Albert.
 11804. RENIER Théodore (1892).
 11805. RENIERS (1888) (F).
 11806. RENIERS Edouard Achille (1902).
 11807. RENIERS Georgius Harmanus (1906).
 11808. RENIERS Henri Guillaume (1941) (F).
 11809. RENIERS Jean Emile (F).
 11810. RENIERS Mario Théophile (1931) (F).
 11811. RENNESON Alfred Marcel (1922) (F).
 11812. RENNESON Pierre Hector (1931).
 11813. RENNESON Pol Léon (1905).
 11814. RENOTTE (1894) (F).
 11815. RENOTTE Jean Camille (1906).
 11816. RENOY Roger (F).
 11817. RENQUET Justin Clément (1919) (F).
 11818. RENSON (1899) (F).
 11819. RENSON (1908) (F).
 11820. RENSON André Victor (1905).
 11821. RENSON Jules Joseph (1908).
 11822. RENSON Marceau Armand (1908).
 11823. RENSON Marie Pierre (1863) (F).
 11824. RENTIER Gaston Jules (1904).
 11825. RENTY Noël Joseph (1906).
 11826. RENWA Gaston Hubert (1892).
 11827. RESER H. (F).
 11828. RESIBOIS (1881) (F).
 11829. RESIMONT (1882) (F).
 11830. RESIMONT Gaston Henri (1909).
 11831. RESIMONT Liévin Emile (1935) (F).
 11832. RESPALIE (1885) (F).

11833. RETELET Ghislain Marius (1928).
 11834. REUFF Etienne (F).
 11835. REULIAUX.
 Il s'agit du retraitage d'une photo.
 11836. REUMONT Arthur Hubert (1899).
 11837. REUMONT Clément Joseph (1896).
 11838. REUMONT Jean.
 11839. REUTER Camille (1914) (F).
 11840. REVELARD J.J. (F).
 11841. REVIERS (F).
 11842. REVIERS Dirk Juliaan (1959) (F).
 11843. REVIERS Polydore Louis (1924).
 Contient 18 photos.
 11844. REVIS Georges Auguste.
 11845. R(E)YCKASEYS Jean Ignace (F).
 11846. REYGAERT William (1956) (F).
 11847. REYGAERTS Julianus (1923) (F).
 11848. REYGAERTS Julien (1879) (F).
 11849. REYNAERT Georges Emile (1907).
 11850. REYNAERT Germain Henri (1907).
 11851. REYNAERTS Eduard Antoon (1919) (F).
 11852. REYNDERS (1880) (F).
 11853. REYNDERS Albert Guillaume (1902) (F).
 11854. REYNDERS Arnold Alphonse (1890).
 11855. REYNDERS J.H. (F).
 11856. REYNE Hubert Jozef (1933) (F).
 11857. REYNIERS Omer Charles (1899).
 11858. REYSENN Pierre Joseph (1914).
 11859. REYTER (1890) (F).
 11860. REYTTER Thomas Joseph (1794) (F).
 11861. RIBAUVILLE Marcel Marie (1897).
 11862. RICAIL Arthur Narcisse (1904).
 11863. RICAILLE (1876) (F).
 11864. RICAILLE François Joseph (1881) (F).
 11865. RICAILLE H.J. (F).
 11866. RICHARD (1900) (F).
 11867. RICHARD Adolphe Fernand (1903).
 11868. RICHARD Freddy Maurice (1938) (F).
 11869. RICHARD Jacques Henri (1925) (F).
 11870. RICHARD R.L.G.G.
 11871. RICHARD René Jean (1909).
 11872. RICHEZ Charles Félix (1908).
 11873. RICHY J.J. (F).
 11874. RIDDO Gilbert Alexis (1939) (F).
 11875. RIE Raymond Achille (1925) (F).
 11876. RIE Roland Alfred (1921) (F).
 11877. RIEMS (1874) (F).
 11878. RIFAUT Gustave Auguste (1920) (F).
 11879. RIGA J.J.O. (F).

11880. RIGA Roger Jean (1914) (F).
 11881. RIGAUT François.
 Il s'agit de photocopies de pages d'un ouvrage.
 11882. RIGAUX Théodore Honoré (1865) (F).
 11883. RIGOT Camille Florent (1862) (F).
 11884. RIGUELLE (1901) (F).
 11885. RIGUELLE Nestor Fulgence (1908).
 11886. RIKIR (F).
 11887. RILLAERTS Martin Marcel (1913) (F).
 11888. RIMBEAU Jules (1863) (F).
 11889. RIMBEAU Joseph Omer (1869) (F).
 11890. RIMBEAU Jozef Alfred (1856) (F).
 11891. RINCHARD Urbain Charles (1906).
 11892. RINGLET F.N.J. (F).
 11893. RINGS Joseph François (1901).
 11894. RINQUET (F).
 11895. RION J.B. (1837) (F).
 11896. RION Jean Pierre (1951) (F).
 11897. RIPET.
 Il s'agit de photocopies de pages d'un ouvrage.
 11898. RIPET M. (1790) (F).
 11899. RIPET N.J.P.A. (1815) (F).
 11900. RIQUET F. (F).
 11901. RITS Ronald (1956) (F).
 11902. RITZEN Sylvain Hubert (1891) (F).
 11903. RIVA.
 Il s'agit d'une photocopie d'une page de la « Revue de la Gendarmerie ».
 11904. RIVIERE Georges (1923) (F).
 11905. RIVIERE Richard Théodore (1882).
 Il s'agit du livret de mobilisation.
 11906. RIVIR (1883) (F).
 11907. ROB (1897) (F).
 11908. ROB Auguste.
 Il s'agit du retraitage d'une photo.
 11909. ROBACHE.
 Il s'agit d'une petite carte d'identification avec une photo.
 11910. ROBAEYS Achille Ivon (1891).
 11911. ROBART Aimé Ernest (1892).
 11912. ROBAYE Désiré Joseph (1903).
 11913. ROBBE (1890) (F).
 11914. ROBBEETS Alfonse (1905).
 11915. ROBBENS Julien (1869) (F).
 11916. ROBBERECHT Luc (1958) (F).
 11917. ROBBERECHT Philippe Charles (1880) (F).
 11918. ROBBERECHTS (F).
 11919. ROBBERECHTS Jean-Baptiste (1900).
 11920. ROBE (1887) (F).
 11921. ROBE T.J. (F).

11922.	ROBE T.J. (1839) (F).
11923.	ROBECYN Arthur Joseph (1894) (F).
11924.	ROBER (1885) (F).
11925.	ROBERT (1881) (F).
11926.	ROBERT C. (F).
11927.	ROBERT F.J. (F).
11928.	ROBERT F.J.X. (F).
11929.	ROBERT François Joseph (1905).
11930.	ROBERT Georges. Il s'agit d'une photocopie d'une coupure de presse.
11931.	ROBERT Guy Joseph (1944).
11932.	ROBERT J.B. (F).
11933.	ROBERT Jean Joseph (F).
11934.	ROBERT Jean Michel (1875) (F).
11935.	ROBERT Lambert (1871). Il s'agit du livret personnel.
11936.	ROBERT Lionel Joseph (1872) (F).
11937.	ROBERT Louis (1956) (F).
11938.	ROBERT Maurice Jean (F).
11939.	ROBERT P.J. (F).
11940.	ROBERT Paul Joseph (1910).
11941.	ROBERT Paul René (1918) (F).
11942.	ROBERT Pierre Henri (1932) (F).
11943.	ROBERT René Alphonse (1901).
11944.	ROBERT René Balthasar (1899).
11945.	ROBERT Romain Henri (1904).
11946.	ROBERT Victor (1909).
11947.	ROBERTI Arnoldus Léonard(F).
11948.	ROBERTY Fernand Lambert (1908).
11949.	ROBETTE Ghislain Charlemagne (F).
11950.	ROBETTE Maurice Joseph (1923) (F).
11951.	ROBEYN Pierre Antoine (1895).
11952.	ROBIETTE Prosper Marie (1871) (F).
11953.	ROBILLARD Constantin Jean-Baptiste (1880) (F).
11954.	ROBIN (1889) (F).
11955.	ROBIN (1893) (F).
11956.	ROBIN Auguste (1901).
11957.	ROBIN Edgard Eugène (1914) (F).
11958.	ROBIN Eugène Victor (1920) (F).
11959.	ROBIN Georges Joseph (1898).
11960.	ROBIN Henri Eugène (1898).
11961.	ROBIN Jules Joseph (1895).
11962.	ROBIN Marcel Marie (1908).
11963.	ROBINET (F).
11964.	ROBINET Amand Gustave (1900).
11965.	ROBINET Gilbert Julien (1923).
11966.	ROBINET J.B. (F).
11967.	ROBINET J.B. (F).
11968.	ROBINET J.B.S. (F).

11969. ROBINET Leonidas Joseph (1855) (F).
 11970. ROBINET Paulin Théodule (1872) (F).
 11971. ROBINET Théodule Leopold (1855) (F).
 11972. ROBION Charles Henri (1898) (F).
 11973. ROBY Maurice Joseph (1919) (F).
 11974. ROBYN Alphonse (1897).
 11975. ROBYN Guillaume (1900).
 11976. ROCH H.J.
 11977. ROCHE Achille (1906).
 11978. ROCHE Louis Joseph (1874) (F).
 11979. ROCHE Nicolas Joseph
 Il s'agit d'une demande de renseignements adressée au CHTG.
 11980. ROCHETTE Albert Arthur (1920) (F).
 11981. ROCHETTE André Joseph (1929).
 11982. ROCHETTE Georges Joseph (1901).
 11983. ROCHETTE J.J. (F).
 11984. ROCHEZ Jean Ghislain (1911).
 11985. ROCHTUS (1910) (F).
 11986. ROCHTUS Alphonse (1907).
 11987. ROCHTUS Daniel Léopold (1945) (F).
 11988. ROCHTUS H.L. (F).
 11989. ROCHTUS Julien Floribert (1865) (F).
 11990. RODES Elian Aimé (1939) (F).
 11991. RODRIGUE (1905) (F).
 11992. RODRIQUE Edmond Joseph (1907).
 11993. RODRIQUE Gaston.
 11994. ROEBBEN François (1952) (F).
 11995. ROEF André (F).
 11996. ROEF Louis François (1928) (F).
 11997. ROEFFELAER Jan Joseph (1919) (F).
 11998. ROEGIERS Martin (1888).
 11999. ROEKAERTS Edgard Edouard (1908).
 12000. ROEKHAUT Guy Jean (1945) (F).
 12001. ROELAND J.B. (F).
 12002. ROELANDT (1891) (F).
 12003. ROELANDT Alfons (F).
 12004. ROELANDT Charles Louis (1897).
 12005. ROELANDT Henri Joseph (1905).
 12006. ROELANDTS Jean Firmin
 12007. ROELANDTS Lodewijk Leo (1915) (F).
 12008. ROELANTS Joseph Albert (1896).
 12009. ROELANTS Théophile Hubert (1907).
 12010. ROELKENS Robert Isidore (1896).
 12011. ROELS (1902) (F).
 12012. ROELS Alfred Paulus (1931) (F).
 12013. ROELS Désiré (1898).
 12014. ROELS Gustave Augustin (1897).
 12015. ROELS Ignace Jozef (1960) (F).

12016. ROELS Isidore (1897).
 12017. ROELS Ivon.
 12018. ROELS Robert Benedie (1914) (F).
 12019. ROELS Roger Frederik (1932) (F).
 12020. ROELS Victor.
 Il s'agit d'une photocopie d'une page de la « Revue de la Gendarmerie ».
 12021. ROEMERS Jean Mathieu (1902).
 12022. ROETS Arthur Pierre (1896).
 12023. ROETS Evariste (1907).
 12024. ROETS Rudiger (1955) (F).
 12025. ROEX (F).
 12026. ROEX (1887) (F).
 12027. ROGEE (1878) (F).
 12028. ROGGE Patrick (1957) (F).
 12029. ROGIER J.A. (F).
 12030. ROGIER Roger (1930) (F).
 12031. ROGIERS Paul Arthur (1928) (F).
 12032. ROGIERS Roger (1945).
 12033. ROGISTER Léopold Jacques (1908).
 12034. ROGMANS Odon (1896).
 12035. ROISEUX (1882) (F).
 12036. ROLAND Alphonse François (1857) (F).
 12037. ROLAND François Louis (1907).
 12038. ROLAND V. (F).
 12039. ROLET René (1915) (F).
 12040. ROLIN François Amand (1902).
 12041. ROLIN Joseph Alexis (1850) (F).
 Contient également le livret personnel.
 12042. ROLIN Louis Jean (1900).
 12043. ROLIN Robert Gustave (1916) (F).
 12044. ROLLIN (F).
 12045. ROLLIN (1885) (F).
 12046. ROLLIN F.J. (F).
 12047. ROLLIN Jean Antoine (1898).
 12048. ROLLIN P.J. (F).
 12049. ROLUS (1931).
 12050. ROLY (F).
 12051. ROLY E.J. (F).
 12052. ROMAIN (1897) (F).
 12053. ROMAIN Auguste Joseph (1891).
 12054. ROMAIN Eric (1955) (F).
 12055. ROMAIN Simon Joseph (1918) (F).
 12056. ROMAN (1891) (F).
 12057. ROMBAUT Carlos Théophile(F).
 12058. ROMBAUT Charles Louis (1896).
 12059. ROMBAUT Cyriel Theophiel (1909).
 12060. ROMBAUT F. (F).
 12061. ROMBAUT Maurice Gustave (1907).

12062. ROMBAUT Maurice Romain (1907).
 12063. ROMBAUTS J. (F).
 12064. ROMBEAU Hector (1904).
 12065. ROMEDENNE J. (F).
 12066. ROMPEN (F).
 12067. ROMPEN (F).
 12068. RONDELEZ (F).
 12069. RONDELEZ A. (F).
 12070. RONDELEZ Robert (1954).
 12071. RONDELEZ Roger Gaston (1950) (F).
 12072. RONDEUX André Armand (1932).
 12073. RONDIAU O.J. (F).
 12074. RONNAERT J. (F).
 12075. RONVAUX Célestin Louis (1903).
 12076. RONVAUX Emile Louis (1907).
 12077. RONVAUX Franz Désiré (1951) (F).
 12078. RONVAUX Maurice Antoine (1908).
 12079. RONVEAUX Marcel Emile (1937) (F).
 12080. ROOBAERT Evariste (1923) (F).
 12081. ROOBROEK.
 Il s'agit de deux photos.
 12082. ROOBROUCK Jaak (1936) (F).
 12083. ROOMS Alphonse Joseph (1865).
 12084. ROOMS Basile Edouard (1921) (F).
 12085. ROOMS Marcel François (1909).
 12086. ROOMS Victor (1927) (F).
 12087. ROOS Jean-Pierre August (1946).
 12088. ROOSE Achiel Jozef (1882) (F).
 12089. ROOSE Adolf (1898).
 12090. ROOSE B.J. (F).
 12091. ROOSE Patrick (1956) (F).
 12092. ROOSE Richard Edouard (1890).
 12093. ROOSE Séraphin (1868) (F).
 12094. ROOSELAERS René (1948) (F).
 12095. ROOSELAERS Willy (1950) (F).
 12096. ROOSELEERS Carolus Ludovicus (1907).
 12097. ROOSEMONT Henri Constant (1930).
 Contient le retraitage d'une photo.
 12098. ROOSEN Florentin Joseph (1909).
 12099. ROOSEN Léonard (1858) (F).
 12100. ROOSEN Théophile (1891).
 12101. ROPENNS Fernand Séraphin (1906).
 12102. ROQUET Georges Aimé (1899).
 12103. ROQUET Robert Gilles (1897).
 12104. ROSEL François Jean (1897).
 12105. ROSELLE (F).
 12106. ROSIER Camille (1893).
 12107. ROSIER Jean-Luc (1956).
 12108. ROSIERE (1915) (F).

12109. ROSIERE Henri Joseph (1908).
12110. ROSKAMS Englebert (1869) (F).
12111. ROSMAN Roger (1927) (F).
12112. ROSSCHAERT Jean Baptiste (1900).
12113. ROSSEEL Firmin Edouard.
Il s'agit d'une photocopie d'une page de la « Revue de la Gendarmerie ».
12114. ROSSEEL Hector Joseph (1906).
Contient sept photos.
12115. ROSSEELS François Xavier (1908).
12116. ROSSEELS Henri Paul (1891).
12117. ROSSEL Bernard Gérard (1905).
12118. ROSSENEU Michel Arthur (1945) (F).
12119. ROSSIGNOL Charles.
12120. ROSSIGNON (1879) (F).
12121. ROSSIGNON (1891) (F).
12122. ROSSIGNON Camille Joseph (1901).
12123. ROSSION Georges Joseph (1908).
12124. ROSTENNE Emile Désiré.
Il s'agit d'un retraitage d'une photo.
12125. ROTS Odile Pierre (1903).
12126. ROTSAERT Marcel Michel (1928) (F).
12127. ROTTIE Henri (1908).
12128. ROTTIER Roger Joseph (1929) (F).
12129. ROTY Karl Joseph (1926) (F).
12130. ROUBENS Julien Louis (1911) (F).
12131. ROUCHE F.J. (F).
12132. ROUCOURT Philippe Joseph (1902).
12133. ROUELLE Emile Adelin (1902).
12134. ROUFFAER Victor Joseph (1895) (F).
12135. ROUFFIGNON Joseph Lucien (1908).
12136. ROUFFY Georges Emile (1905).
12137. ROUILLIER J.J. (F).
12138. ROUILLIER Pierre Emile (1927).
12139. ROULIER Jean Ferdinand (1901).
12140. ROULING Albert Ghislain (1913).
12141. ROUPIN (1884) (F).
12142. ROUSSEAU Achille Corneille (1891).
12143. ROUSSEAU Alphonse Robert (1906).
12144. ROUSSEAU G. (F).
12145. ROUSSEAU Georges Adrien (1902).
12146. ROUSSEAU Jacques Jean (1928) (F).
12147. ROUSSEAU Jacques Joseph (1951) (F).
12148. ROUSSEAU Jean Jacques (1949) (F).
12149. ROUSSEAU Jules Ambroise (1865) (F).
12150. ROUSSEAU Marc Charles (1911).
12151. ROUSSEAU Nestor Joseph (1897).
12152. ROUSSEAU Raymond (1903).
12153. ROUSSEAUX (1896) (F).

12154. ROUSSEAUX Joseph (1872) (F).
12155. ROUSSEAUX Louis Edouard (1910) (F).
12156. ROUSSEAUX Marcel Alfred (1915) (F).
12157. ROUSSEL Fernand François (1905).
12158. ROUSSELET (1906) (F).
12159. ROUSSELET L.J. (F).
12160. ROUVROY A.J. (1851) (F).
12161. ROUZE E.C. (F).
12162. ROWIES Constant Edgard (1897).
12163. ROY A. (F).
12164. ROY C.L.B.E. (1841) (F).
12165. ROY E. (F).
12166. ROY J.B. (1823) (F).
12167. ROY L. (F).
12168. ROYAERT C.L. (F).
12169. ROYAERT J.B. (F).
12170. ROYEN (F).
12171. ROYNET Jean Félicien (1908).
12172. ROZIERS Florent Gommaire (1890).
12173. RUBAY Raymond Ghislain (1914) (F).
12174. RUBENS (1909) (F).
12175. RUBENS Jean José (1935) (F).
12176. RUCHENNE Albert Pierre (1904).
12177. RUELENS Albert Lodewijk (1916) (F).
12178. RUELLE Paul Joseph (1929) (F).
12179. RUESS N. (F).
12180. RULKIN René (1911).
12181. RULLIN Hubert Joseph (1859) (F).
12182. RULMOND Alphonse François (1872) (F).
12183. RULMONT René Edouard (1923).
12184. RULOT Charles Paul (1959) (F).
12185. RUMMENS (1890).
12186. RUQUOY L. (F).
12187. RUTH (1890) (F).
12188. RUTH Clément Joseph (1907).
12189. RUTH Jacques Joseph (1893).
12190. RUTH Marcel Nestor (1908).
12191. RUTTEN Guillaume Joseph (1898).
12192. RUTTEN Joseph (1906).
12193. RUTTEN Ludo (1953) (F).
12194. RUTTEN Pierre Jean (1903).
12195. RUTTENS Jan Mathijs (1909).
12196. RUTTENS Rudi (1957) (F).
12197. RUY François Léon (1908).
12198. RUYTINX (1891) (F).
12199. RYCKAERT (1876) (F).
12200. RYCKAERT Pierre Joseph (1896) (F).
12201. RYCKBOSCH Edmond Yvan (1906).

12202. RYCKEWAERT Philogène (1894) (F).
 12203. RYCKIER François Louis (1905).
 12204. RYCKOORT Julien (F).
 12205. RYMEN Casimir (1907).
 12206. RYMENANTS Joannes Joseph (1907).
 12207. RYS Jaak (1948) (F).
 12208. RYS Julien Remi (1918) (F).
 12209. RYS Robert Albert (1914).
 12210. SABBE Daniel Gabriel (1933) (F).
 12211. SABELIN Josephus
 12212. SABLON Edouard (1893).
 12213. SABOT C.L. (F).
 12214. SACRE Michel Alphonse (1951) (F).
 12215. SACRE Robert
 12216. SACREZ Joseph Emile (1795) (F).
 12217. SAELENS (F).
 12218. SAELMANS Victor Paul (1904).
 12219. SAENEN François Théophile (F).
 12220. SAEREMANS Auguste (1906).
 12221. SAERENS Erik Isidoor (1959) (F).
 12222. SAEY Camiel (1909).
 12223. SAEY Franciscus (1908) (F).
 12224. SAEY Jan Roger (1931) (F).
 12225. SAEY Patrick (1957) (F).
 12226. SAEY Pierre Sylvère (1894).
 12227. SAEYS (1883) (F).
 12228. SAEYTYDT Pierre (1867) (F).
 12229. SAFFRE (1891) (F).
 12230. SAFFRE Roger (1918) (F).
 12231. SAGAERT.
 Il s'agit de 16 photos et deux magazines.
 12232. SAGAERT Marnix (1954) (F).
 12233. SAILLY Adam François (1889).
 12234. SAINMONT Jules Hubert (1900).
 12235. SAINT (F).
 12236. SAINT-AMAND (1878) (F).
 12237. SAINT-AMAND Alphonse Alfred (1908).
 12238. SAINT-AMAND Henri (1897).
 12239. SAINTENOIS Georges Pierre (1906).
 12240. SAINT-HUBERT A.N. (F).
 12241. SAINT-HUBERT E.J. (F).
 12242. SAINT-HUBERT Emile (1908).
 12243. SAINTHUILLE Jean-Victor (1904).
 12244. SAINTHUILLE Maurice Léon (1902).
 12245. SAINTVITEUX (1880) (F).
 12246. SAINTVITEUX Fernand François (F).
 12247. SAINTVITEUX Gabriel Joseph (1929).
 Contient également 45 photos, notamment de la fête de départ en pension.

12248. SAINTVITEUX Jean Emile (1894).
 12249. SAINT-VITEUX Jules Joseph (1894).
 12250. SAINT-VITEUX Lucien Jules (1899).
 12251. SAINT-VITEUX Raymond (F).
 12252. SAIVE Henri Jean (1924) (F).
 12253. SAIVE Jean Nicolas (1927) (F).
 12254. SALAERT Emile (1859) (F).
 12255. SALAETS Jozef Gerard (1957) (F).
 12256. SALDEN (1913) (F).
 12257. SALE (1897) (F).
 12258. SALENS Victor (1907).
 12259. SALIEN Isidore (1920) (F).
 12260. SALMON.
 Il s'agit d'une photo d'identité.
 12261. SALMON Alfred Joseph (1896).
 12262. SALMON Omer (1901).
 12263. SALMON V.J. (F).
 12264. SALOMEZ Gérard Theophile (1907).
 12265. SALPETEUR Robert Victor (F).
 12266. SAMAIN André (1933) (F).
 12267. SAMAIN Edgard Louis (1923) (F).
 12268. SAMAIN Emile Prudent (F).
 12269. SAMAIN Victor (1900).
 12270. SAMAN (1878) (F).
 12271. SAMBREE J.F. (F).
 12272. SAMOY Léon Gaston (1908).
 12273. SAMPAIX Pierre Joseph (1865) (F).
 12274. SAMSON Gilbert (1945) (F).
 12275. SAMYN Willem Michaël (1959) (F).
 12276. SANDERS (1883) (F).
 12277. SANDERS Jean Joseph (1887).
 12278. SANDERS Léon Théophile (1887) (F).
 Contient également le faire-part de décès.
 12279. SANDERS Louis Désiré (1874) (F).
 12280. SANDERS Romain Lucien (F).
 12281. SANDOZ Virgile (1904) (F).
 12282. SANDRA Jules (1879).
 Il s'agit du livret de mobilisation.
 12283. SANDRON Alphonse Thérèse (1921) (F).
 12284. SANDRON Gillebert Paul (1903).
 12285. SANDRON H.J. (F).
 12286. SANDRON Jules Pierre (1866) (F).
 12287. SANDRON Louis Emile (1897).
 12288. SANDRON Roger Auguste (1914).
 12289. SANSSPOULS Simon Victor (1924) (F).
 12290. SANSSSENS Emile (F).
 12291. SANTENS Achiel.
 Il s'agit d'un extrait de la liste des tombes du cimetière militaire de De Panne.

12292. SANTENS Dirk (1954) (F).
 12293. SANTY Joseph Armand (1908).
 12294. SAP René (1870) (F).
 12295. SAPION Charles Hubertus (1934) (F).
 12296. SAPION Jozef Remi (1933) (F).
 12297. SAQUET.
 Il s'agit d'une photocopie d'une page de la « Revue de la Gendarmerie ».
12298. SAQUET Léon Henri (1868) (F).
 12299. SARASIN Albert Joseph (1914).
 12300. SARLET (1883) (F).
 12301. SARLETTE Edgar (1958) (F).
 12302. SARLETTE Léonard (1903).
 12303. SAROT Léon (1896).
 12304. SAROT Marcel (1917) (F).
 12305. SAROT Sylva (1914) (F).
 12306. SARTILLOT.
 12307. SARTO Fernand Alexandre (1926) (F).
 12308. SARTON Baptiste Joseph (1899).
 12309. SASSEN Yves Jacques (1940) (F).
 12310. SAUBLENS Max Clovis (1896).
 12311. SAUCEZ Adule Emile (1919) (F).
 12312. SAUCEZ Gilbert (1919) (F).
 12313. SAUCEZ Gustave (1919) (F).
 12314. SAUDMONT.
 12315. SAUER Johannes (1957) (F).
 12316. SAUGLIER J.B.F. (F).
 12317. SAUMONT (F).
 12318. SAUSENS E. (F).
 12319. SAUSSEZ Auguste Alfred (1916) (F).
 12320. SAUSSEZ Fernand Jules (1933) (F).
 12321. SAUSSEZ Pierre Joseph (1927) (F).
 12322. SAUTE Alfred Ernest (1873) (F).
 12323. SAUTE Nicolas Julien (1884).
 12324. SAUTOIS Robert Henri (1911) (F).
 12325. SAUVAGE (1879) (F).
 12326. SAUVAGE A.J. (F).
 12327. SAUVAGE Alfred (1863 ?) (F).
 12328. SAUVAGE Emile (1885).
 12329. SAUVAGE G.L.J. (F).
 12330. SAUVAGE Hippolyte Joseph (1852) (F).
 12331. SAUVAGE José Jules (1926).
 12332. SAUVAGE Joseph (1887).
 12333. SAUVAGE Joseph Julien.
 Il s'agit de photocopies de pages d'un ouvrage.
12334. SAUVAGE Maxime Alfred (1894).
 12335. SAUVAGE Raphaël (1919).
 12336. SAUVAGE Pierre Désiré (1889) (F).
 12337. SAUVAGE Victor (1895).

12338. SAUVENIERE Henri Alexandre (1937).
 12339. SAUVEUR.
 Il s'agit de photocopies de pages de la « Revue de la Gendarmerie ».
12340. SAVAT Albert Pierre (1897).
 12341. SAVELKOUL.
 Il s'agit d'une photocopie d'une page de la « Revue de la Gendarmerie ».
12342. SAVONET Georges (1931) (F).
 12343. SCAILLET (1882) (F).
 12344. SCAILLET (1883) (F).
 12345. SCAILLET Jean Joseph (1877) (F).
 12346. SCAILTEUX A. (F).
 12347. SCAILTEUX Auguste (1858) (F).
 12348. SCALAIS (1892) (F).
 12349. SCALAIS Fernand Oscar (1898).
 12350. SCALAIS Yves (1956) (F).
 12351. SCAUFLAIRE Achille Lucien (1903).
 12352. SCAUFLAIRE Armand Marcellin (1921) (F).
 12353. SCEVENELS Léon Angela (1944) (F).
 12354. SCHAAACK Joseph Marcelle (1899).
 12355. SCHAEGER Pierre (1876) (F).
 12356. SCHAEKEN Pierre Joseph (1892).
 12357. SCHAEVERS Ferdinand.
 Il s'agit d'une photocopie d'une page de la « Revue de la Gendarmerie ».
12358. SCHÄFER Bernard Bartholomé (1905).
 12359. SCHALCKENS Georges Basile (1897).
 12360. SCHAMPAERT Vincent Lucien (1954) (F).
 12361. SCHAPDRYVER Constant Josef (1924) (F).
 12362. SCHAPMANS Ghislain Eugene (1892).
 12363. SCHATTEMAN (1886) (F).
 12364. SCHATTEMAN Jan (1961) (F).
 12365. SCHEELEN Gérard Corneille (1906).
 12366. SCHEERDERS Arthur Léon (1913) (F).
 12367. SCHEERE Auguste Hélène (1860) (F).
 12368. SCHEERE Emile Oscar (1865) (F).
 12369. SCHEERE P.L. (F).
 12370. SCHEERLINCK C. (F).
 12371. SCHEERLINCK Hubert (1956) (F).
 12372. SCHEIR Cyriel (1903).
 12373. SCHEIRE Achille (1890).
 12374. SCHEIRE Maurice Auguste.
 Ce dossier est vide.
12375. SCHEIRELINCK Gérard Ferdinand (1924) (F).
 12376. SCHELFHAUT Pierre Florent (1891) (F).
 12377. SCHELLEKENS Petrus Henricus (1906).
 12378. SCHELLEMANS Luc Pierre (1960) (F).
 12379. SCHELPE Pierre Jean (1863) (F).
 12380. SCHELSTRAETE Antoine Marie (1903).

12381. SCHENK Christian (1907).
 12382. SCHEPENS Cyrille (1907).
 12383. SCHEPENS Gustaaf Sebastiaan (F).
 12384. SCHEPENS Hubert (1879) (F).
 12385. SCHEPENS Joseph Pierre (1901).
 12386. SCHEPENS M. (F).
 12387. SCHEPENS M. (F).
 12388. SCHEPENS Omer Oscar (1896).
 12389. SCHEPENS René August (1909).
 12390. SCHEPERS (F).
 12391. SCHEPERS Godefridis Antonius
 12392. SCHEPERS Guillaume (1902).
 12393. SCHEPERS Jozef Mathieu (1954) (F).
 12394. SCHEPMANS Eddy (1957) (F).
 12395. SCHERPENBERG Simon (1955) (F).
 12396. SCHEVENEELS Joseph (1896).
 12397. SCHEVENELS.
 Il s'agit d'une photo.
 12398. SCHEVENELS (F).
 12399. SCHEVERNELS Guido (1958) (F).
 12400. SCHIETTECATTE Emile Achille (1904).
 12401. SCHIETTECATTE Henri Jean (1925) (F).
 12402. SCHIETTECATTE Raimond (1867) (F).
 12403. SCHIETTEKATTE Léon (1895).
 12404. SCHIFFELEERS Alfons Louis (1916) (F).
 12405. SCHIFFLERS Joseph Ghislain (1925) (F).
 12406. SCHILTZ (1887) (F).
 12407. SCHILTZ Emile Jacques (1874) (F).
 12408. SCHIMPFESSEL (1895) (F).
 12409. SCHINCKUS (1885) (F).
 12410. SCHINCKUS Jules Joseph (1927).
 12411. SCHINCKUS Paul Marie (1915).
 12412. SCHINDFESSEL Lucien (1912) (F).
 12413. SCHIPPERS André Julia (1958).
 12414. SCHIPPERS Joseph Henri (1907).
 12415. SCHLIT Marcel (1923) (F).
 12416. SCHLUNTZ A.L. (F).
 12417. SCHMETZ Joseph (1908).
 12418. SCHMIDGEN Louis (1869) (F).
 12419. SCHMIDT Baudouin Joseph (1909).
 12420. SCHMIT.
 Il s'agit d'une déclaration de ce médecin désirant recevoir les brevets
 de distinctions qui lui seront accordés en français.
 12421. SCHMIT.
 Il s'agit d'une photocopie d'une coupure de presse de 1929.
 12422. SCHMIT (1891) (F).
 12423. SCHMIT Arsène René (1927) (F).
 12424. SCHMIT Auguste René (1913).
 12425. SCHMIT Charles (F).

12426. SCHMIT Emile (1913).
 12427. SCHMIT J.P. (F).
 12428. SCHMIT Jean Emile (1952).
 12429. SCHMIT Joseph (1891) (F).
 12430. SCHMIT Joseph (1909).
 Il s'agit du livret militaire et du livret de compte.
 12431. SCHMIT Jules (1909).
 12432. SCHMIT Maurice (1884) (F).
 12433. SCHMIT Michel (1877) (F).
 12434. SCHMIT P.
 12435. SCHMIT Raymond.
 Il s'agit d'une photo.
 12436. SCHMIT Thomas (1891).
 12437. SCHMITZ (F).
 12438. SCHMITZ (1889) (F).
 12439. SCHMITZ Alain Sylvain (1958) (F).
 12440. SCHMITZ Jean Léopold (1914) (F).
 12441. SCHMITZ Léopold (1894).
 12442. SCHMITZ Lucien Joseph (1898).
 12443. SCHNEDER Narcisse François (1895).
 12444. SCHNEIDER Henri Joseph (1896).
 12445. SCHNEIDER J.B.B. (F).
 12446. SCHNEIDER Jean (1898).
 12447. SCHNEIDER M. (F).
 12448. SCHNEIDER M. (F).
 12449. SCHNEIDER Mathias (1851) (F).
 12450. SCHNEIDESCH (1906) (F).
 12451. SCHNEIDESCH Jean (1909).
 12452. SCHOBEN (1954) (F).
 12453. SCHOBENS (1867) (F).
 12454. SCHOCKAERT Oscar Joseph (1895).
 12455. SCHOCKWEILLER André Hippolyte (1910).
 12456. SCHOELING René Jean-Baptiste (1914) (F).
 12457. SCHOELS Jean-Pierre (1958) (F).
 12458. SCHOEPS O.J. (F).
 12459. SCHOETERS Daniel Louis (1961) (F).
 12460. SCHOL (1884) (F).
 12461. SCHOLER Pierre (1863) (F).
 12462. SCHOLLAERT Alexis (1895).
 12463. SCHOLLAERT Benedikt (1891).
 12464. SCHOLLAERT Benoit (1891) (F).
 12465. SCHOLLAERT Florimond (1867) (F).
 12466. SCHOLLAERT Petrus.
 12467. SCHOLLAERT Pierre Benoit (1893).
 12468. SCHOLLEN Félix (1894).
 12469. SCHOLZEN Georges (1901).
 12470. SCHOOF Leon (1895).
 12471. SCHOONBROEDT (1876) (F).
 12472. SCHOONBROOD (F).

12473. SCHOONBROOD L.L. (F).
 12474. SCHOONHEERE Daniël Camillus (1901).
 12475. SCHOONHEERE Hugo (1956) (F).
 12476. SCHOONHEERE Rogier Peter (1928) (F).
 12477. SCHOONJANS (1887) (F).
 12478. SCHOONJANS Pierre Maurice (1898).
 12479. SCHOORE Raymond Hendrik (1939) (F).
 12480. SCHOORS Jean Joseph (1906).
 12481. SCHOT Didier Denis (1949) (F).
 12482. SCHOTTE Joseph (1869) (F).
 12483. SCHOTTEY (F).
 12484. SCHOUBBEN Jeannot.
 12485. SCHOUKENS (F).
 12486. SCHOUKENS (1882) (F).
 12487. SCHOUKENS Charles François (1892).
 12488. SCHOUPPE Cyrillus (1916).
 12489. SCHOUTEDEN Jean Pierre (1937) (F).
 12490. SCHOUTERS Philidore (1901).
 12491. SCHOUTETEN Jan (1958) (F).
 12492. SCHOUTTETEN Joseph Bernard (1797).
 Il s'agit du livret personnel.
 12493. SCHOUVEILLER J. (F).
 12494. SCHRAM Francis (1952).
 12495. SCHRAM Polydoor (1927) (F).
 12496. SCHRAUWEN Marcel Joseph (1905) (F).
 12497. SCHREDER Henri Ernest (1902).
 12498. SCHREIBER Jean (1911).
 12499. SCHREVENS (1872) (F).
 12500. SCHREVENS Etienne (1942) (F).
 12501. SCHREVENS François Denis (1894).
 12502. SCHREVENS Vital Joseph (1915) (F).
 12503. SCHREY Joseph (1943).
 12504. SCHREYEN Omer Robert (1906).
 12505. SCHRIJVERS (1891) (F).
 12506. SCHROBILTGEN Nicolas (1885) (F).
 12507. SCHROEDER Edmond (1897).
 12508. SCHROEDER Henri Marcel (1894).
 12509. SCHROEDER Jean Pierre (1898).
 12510. SCHROEDER Joseph (1900).
 12511. SCHROEYERS Pierre Jean (1905).
 12512. SCHROONS Léon Joseph (1896).
 12513. SCHROONS Pierre Joseph (1895).
 12514. SCHROYEN Jan.
 Il s'agit d'une feuille sur laquelle devait être collée une photo de ce gendarme, mentionnant son nom et la date de sa mort.
 12515. SCHUDDINCK Petrus Joël (1920) (F).
 12516. SCHUL (F).
 12517. SCHUL Pierre Louis (1879).

12518. SCHURGERS Jean Nicolas (1924).
Il s'agit du livret militaire.
12519. SCHUTTERS (F).
12520. SCHUTTERS Léonard (1895).
12521. SCHUTTERS R. (F).
12522. SCHUTYSER Hector Joseph (1864) (F).
12523. SCHUTYSER Honoré Aimé (1859) (F).
12524. SCHUTZ A.P. (F).
12525. SCHUTZ Jean (1883).
12526. SCHUYBROEK Marcel.
Il s'agit de 19 photos de la fête de départ en pension.
12527. SCHUYF Médard (1908) (F).
12528. SCHUYTEN Pierre Henri (1898).
12529. SCHWARTZ (1912) (F).
12530. SCHWEICHER Paul Camille (1908).
12531. SCIEUR Camille Léon (1902).
12532. SCIEUR Edmond (F).
12533. SCIEUR Michel (1952) (F).
12534. SCIEUR René Camille (1926) (F).
12535. SCION J. (F).
12536. SCLEP Aloys Pierre (1871) (F).
12537. SCLEP Constant Désiré (1868) (F).
12538. SCOHY Albert Jules (1915) (F).
12539. SCORY Didier Robert (1956) (F).
12540. SCOTTE Jules (1867).
12541. SCUFLAIRE Richard (1913) (F).
12542. SCUTNAIRE Emile (1921) (F).
12543. SEBILLE Diogène.
Il s'agit d'une demande de renseignements concernant ce gendarme adressée au CHTG.
12544. SECQ Odilon Achille (1901).
12545. SEERDEN Léon Sixte (1896).
12546. SEGARD H.G. (1814) (F).
12547. SEGERS (1881) (F).
12548. SEGERS (1889) (F).
12549. SEGERS Geert (F).
12550. SEGERS Georges Gustave (1913) (F).
12551. SEGERS Jean François (1905).
12552. SEGERS Joseph (1893).
12553. SEGERS Liévin Henri (1902).
12554. SEGERS Marc Aloïs (1959) (F).
12555. SEGERS Robert Richard (1906).
12556. SEGHERS Edmond Victor (F).
12557. SEIGNEUR Henri Joseph (1866) (F).
12558. SELLEKAERTS Petrus Alfons (1896).
Contient quatre photos du monument érigé en sa mémoire.
12559. SELS (1891) (F).
12560. SELSCHOTTER Hubert Joseph (1897).
12561. SELVAIS Fernand Gérard (1905).

12562. SELVAIS Georges Sylva (1928) (F).
 12563. SELVAIS Jean Joseph (1930) (F).
 12564. SEMINCK Achiel Jozef (1913) (F).
 12565. SENA EVE Paul (1956) (F).
 12566. SENCIE Eddy Jean-Marie (1951) (F).
 12567. SENECA Fernand Alfred (1920) (F).
 12568. SENEPART Maurice Adolphe (1898).
 12569. SENEPART Robert (1912).
 12570. SENESAEL (1899).
 12571. SENESAEL Maurice Joseph (1904).
 12572. SENESAEL Walter Cyrille (1931) (F).
 12573. SENTE F.J. (F).
 12574. SENTERRE Eduard Joseph (1921) (F).
 12575. SENTERRE Yves Alain (1957) (F).
 12576. SENZIER Charles Louis (1898).
 12577. SENZIER Remi François (1909).
 12578. SENZIER Seraphin Louis (1867) (F).
 12579. SEPTON Robert Jules (1946) (F).
 12580. SERCU Johannes (1957) (F).
 12581. SERESIAT Jules Désiré (1870) (F).
 12582. SERGEANT Emile Robert (1906).
 12583. SERGEANT Ivan Maurice (1903).
 12584. SERGEANT Michel Odile (1929) (F).
 12585. SERGEANT Willy (1954) (F).
 12586. SERGOYNE Auguste Henri (1902).
 12587. SERKYN Julien Hubert (F).
 12588. SERLEZ Charles Edouard (1861) (F).
 12589. SERLEZ P.L. (F).
 12590. SERON Louis Marie (1909).
 12591. SERONVEAU François Victor (1922) (F).
 12592. SERRAES Camiel.
 12593. SERRIEN François Léonard (1896).
 12594. SERRIEN Louis (1894).
 12595. SERSTE Albert.
 12596. SERVAIS (1877) (F).
 12597. SERVAIS (1880) (F).
 12598. SERVAIS Alphonse (1900).
 12599. SERVAIS Armand Léopold (1937).
 12600. SERVAIS Edmond Joseph (1870) (F).
 12601. SERVAIS Fernand Georges (1900).
 12602. SERVAIS J.H. (F).
 12603. SERVAIS J.J. (F).
 12604. SERVAIS J.J. (F).
 12605. SERVAIS Jean Albert (1915).
 12606. SERVAIS Jules Joseph (1864) (F).
 12607. SERVAIS Léon (1903).
 12608. SERVAIS Léon Joseph (1894).
 12609. SERVAIS Nicolas Joseph (1896).

12610. SERVOTTE Jacques.
Il s'agit de trois photos.
12611. SERVOTTE Jean Camille (1922) (F).
12612. SERVORANCKX Emile Alphonse (1925) (F).
12613. SERVORANCKX Henri Emile (1930) (F).
12614. SEUKENS Luc Mathieu (1959) (F).
12615. SEUMOIS Charles (1957) (F).
12616. SEURETTE (1885) (F).
12617. SEURETTE Camille (1862) (F).
12618. SEURETTE L. (F).
12619. SEURINCK Maurice (1909).
12620. SEUTIN-PARFONDRY (1890) (F).
12621. SEVENANT L. (F).
12622. SEVENANTS Ghislain François (1906).
12623. SEVERIN Adelin Marie (1900).
12624. SEVERIN Philippe (F).
12625. SEVRAIN Marcel François (1923).
12626. SEVRIN (1876) (F).
12627. SEVRIN (1888) (F).
12628. SEVRIN Alexandre Joseph (1908).
12629. SEVRIN Edmond Edouard (F).
12630. SEVRIN Gaspard Joseph (1866).
Ce dossier est vide.
12631. SEY Evaristus César (1902).
12632. SEYLER.
Il s'agit du retraitage d'une photo.
12633. SEYLER Arthur Jean (1925) (F).
12634. SEYLLE Edouard (1908).
Il s'agit d'un souvenir nécrologique.
12635. SEYNAEVE Albert Henri (1916) (F).
12636. SEYNAEVE Charles Louis (1900).
12637. SEYNAEVE Edgard Edouard (1941).
12638. SEYNHAEVE Remy Richard (1907).
12639. SEYNHAEVE Stephaan Edouard (1907).
12640. SEYS Marc (1954) (F).
12641. SIAU (1890) (F).
12642. SIAU Camille Joseph (1900).
12643. SIBENALER Michel (1909).
12644. SIBILLE Clément.
12645. SIBILLE Raymond Adelin (1895).
12646. SIEBEN André Jean François (1900).
12647. SIJBERS Willy (1958) (F).
12648. SILLIS (1912) (F).
12649. SILVERANS Jean-François (1905).
12650. SIMAL Georges Eugène (1930) (F).
12651. SIMAR (F).
12652. SIMAR René Armand (1929) (F).
12653. SIMEON D. (F).
12654. SIMEON Louis Joseph (1893).

12655.	SIMLER Georges Aimé (1902).
12656.	SIMOEN Arthur (1904).
12657.	SIMOENS (1913) (F).
12658.	SIMOENS Auguste Joseph (1872) (F).
12659.	SIMOENS Dieudonné Maurice (1908).
12660.	SIMON (1873) (F).
12661.	SIMON (1877) (F).
12662.	SIMON (1883) (F).
12663.	SIMON (1885) (F).
12664.	SIMON Alexandre Joseph (1906).
12665.	SIMON Anatole Joseph (1891).
12666.	SIMON André (1927) (F).
12667.	SIMON Armand (1923) (F).
12668.	SIMON Camille Joseph (1892).
12669.	SIMON Charles Joseph (1917) (F).
12670.	SIMON François Joseph (1867) (F).
12671.	SIMON Gilbert Emile (1921) (F).
12672.	SIMON J.J. (F).
12673.	SIMON Jean (1944) (F).
12674.	SIMON Joseph Léon (1902).
12675.	SIMON Joseph Marie (1876) (F).
12676.	SIMON Louis Rosine (1917) (F).
12677.	SIMON Philippe Lucien (1960) (F).
12678.	SIMON Raymond Henri (1908) (F).
12679.	SIMON René Henri (1896).
12680.	SIMON Victor Emile (1905).
12681.	SIMONART A.A. (F).
12682.	SIMONART Nestor Ernest (1860) (F).
12683.	SIMONET Alexis Jean-Pierre (1858).
12684.	SIMONET P.J.A. (F).
12685.	SIMONS (1880) (F).
12686.	SIMONS Antoine Polycarpe (1896).
12687.	SIMONS François (1887).
12688.	SIMONS G. (F).
12689.	SIMONS Henri Léopold (1929) (F).
12690.	SIMONS Marc (1958) (F).
12691.	SIMONS Marcel (1955) (F).
12692.	SIMONTS Gommaire (1884) (F).
12693.	SIMONTS Léon
12694.	SINNAEVE Achiel Joseph (1909).
12695.	SINNAEVE F.J. (F).
12696.	SINTOBIN Wilfried Gérard (F).
12697.	SINTOBIN Willy (F).
12698.	SINVITEUX (1891) (F).
12699.	SION Jean (1904).
12700.	SION Marc Justin (1938).
12701.	SION P. (F).
12702.	SION Raymond Justin (1929).

12703.	SIRAUX (1876) (F).
12704.	SIROUX Daniel Josephus (1898) (F).
12705.	SIRRES Fernand Edmond (1913).
12706.	SIUS E.J. (F).
12707.	SLABBAERT Aloïs (1902).
12708.	SLEECKX (1881) (F).
12709.	SLEEGERS Walter (1957) (F).
12710.	SLEEUWAERT Dirk (1958) (F).
12711.	SLEEUWAGEN Joseph (1890).
12712.	SLEGERS (F).
12713.	SLEGERS Hendrik Karel.
12714.	SLEMBROUCK Josephus (F).
12715.	SLOSSE René Aimé (1861) (F).
12716.	SMAERS Julien Joseph.
12717.	SMAGGHE Roger (1943) (F).
12718.	SMAL Elie Louis (1916) (F).
12719.	SMAL Eugène Joseph (1911) (F).
12720.	SMAL Henri Joseph (1914) (F).
12721.	SMEDTS Norbert Vital (1892).
12722.	SMEESTERS Karel.
12723.	SMEETS Charles Maurice (1895).
12724.	SMEETS Paul.
12725.	SMEETS Théodore Alphonse (1896).
12726.	SMEKENS Augustinus Julius (1922) (F).
12727.	SMEKENS C. (F).
12728.	SMEKENS Camille Joseph (1901).
12729.	SMET (1870) (F).
12730.	SMET (1883) (F).
12731.	SMET (1889) (F).
12732.	SMET Edmond (1905).
12733.	SMET Henricus Joanna.
12734.	SMET Herman (1903).
12735.	SMET Marcel (1914) (F).
12736.	SMET Pierre Léo (1890).
12737.	SMET Urbain Aloïs (1902).
12738.	SMETS (1904) (F).
12739.	SMETS Dirk (1951) (F).
12740.	SMETS Frans Juliaan (1931) (F).
12741.	SMETS Jacques Arnold (1902).
12742.	SMETS Joseph Lambert (1897) (F).
12743.	SMETS Jozef Frans (1914).
12744.	SMETS Lodewijk Karel (1926) (F).
12745.	SMETS Victor Gerebernus (1901).
12746.	SMETZ Willy Eugène (1937) (F).
12747.	SMEYERS Alfred François (1895).
12748.	SMEYERS J. (F).
12749.	SMEYERS Jean Léopold (1907).
12750.	SMISMANS Jan Baptist.

12751. SMISSEN Marie François (1864) (F).
 12752. SMITS Léon Joseph (1867) (F).
 12753. SMOLDEREN (1890) (F).
 12754. SMOLDERS Marc (F).
 12755. SMOUT (1913) (F).
 12756. SNELS F.J.
 12757. SNEYERS Henri (1924) (F).
 12758. SNEYERS Louis Alphonse (1895).
 12759. SNIJERS Laurent Hubert (1948) (F).
 12760. SNIJKERS Robert (1957) (F).
 12761. SNOECK Roger Georges (1909).
 12762. SOBERON Toby (1964).
 12763. SOCQUET André Horace (1920) (F).
 12764. SODY (1913) (F).
 12765. SOENEN Luc Alphonse (1945) (F).
 12766. SOENEN Willy Roger (1936) (F).
 12767. SOETAERS Jozef Cornelis (1921) (F).
 12768. SOETAERT (1899) (F).
 12769. SOETEMANS Jean Alphonse (1897).
 12770. SOETINCK (F).
 12771. SÆUR Victor Urbain (F).
 12772. SOGUETTE Melchior Fernand (1911) (F).
 12773. SOKAY Léon Emile (1896).
 12774. SOKAY Marcel Joseph (1902).
 12775. SOKAY René François (1898).
 12776. SOLBREUX Albert Guillaume (1897).
 12777. SOLBREUX J.J.L. (F).
 12778. SOLIAS Jules (1892).
 12779. SOMERS (F).
 12780. SOMERS.
 Il s'agit d'une photocopie d'une lettre dans laquelle ce gendarme est mentionné.
 12781. SOMERS André Arthur (1900).
 12782. SOMERS Jacques (1905).
 12783. SOMERS Pierre Jean (1793) (F).
 12784. SOMERS Yvan (1956) (F).
 12785. SOMJA Joseph Mathieu (1910) (F).
 12786. SOMJEAN (1883) (F).
 12787. SOMMEILLIER Jean-Roger (1928).
 12788. SOMMEN (F).
 12789. SOMVILLE Philippe (1955) (F).
 12790. SOMVILLE René (1913) (F).
 12791. SONCK (1884) (F).
 12792. SONCK Albert (1946) (F).
 12793. SONCK Elemond (1871) (F).
 12794. SONDERVORST Jean Edouard (1861) (F).
 12795. SONDERVORST Marcel André (1901).
 12796. SONET Célestin Joseph (1897).
 12797. SONNET Georges (1912).

12798. SONNET Jean (1928) (F).
 12799. SONNET Léon Victor (1896).
 12800. SONTROP Hendrik (1956) (F).
 12801. SONVEAU José (1949) (F).
 Contient également une photo.
 12802. SOORS Hendrik (1920) (F).
 12803. SORÉE Jules (1896).
 12804. SORET Arthur Joseph (1911) (F).
 12805. SORGELOOS Lodewijk (1896).
 12806. SORGELOOSE Adolphe (1867) (F).
 12807. SORNIN H.J. (F).
 12808. SORNIN DE LEYSAT (1868) (F).
 12809. SORNIN DE LEYSAT Adelin Ghislain (1882).
 12810. SOROGÉ A.J. (1872) (F).
 12811. SOROGÉ D. (F).
 12812. SORROGE J. (F).
 12813. SOSSON Auguste (1893).
 12814. SOSSON Pierre (1877).
 12815. SOTTIAUX Jean-Pierre (1908).
 12816. SOUBRY Benoit Joseph (1876) (F).
 12817. SOUDAN A.R. (F).
 12818. SOUDANT (1888) (F).
 12819. SOUDANT Emile Joseph (1899).
 12820. SOUDANT Gustave Joseph (1868) (F).
 12821. SOUKA E.J. (F).
 12822. SOULLIAERT.
 Il s'agit d'une photocopie d'une page de la « Revue de la Gendarmerie ».
 12823. SOUMOIS L.J.A. (F).
 12824. SOUMOY Ghislain François.
 Contient une photo.
 12825. SOUMOY Joseph Ghislain (1914) (F).
 12826. SOUMOY Maurice Paul (1922) (F).
 12827. SOUPART Georges Maurice (1918) (F).
 12828. SOURDEAU Charles François(F).
 12829. SOURDEAU Elie (1891).
 12830. SOVER Pierre (1901).
 12831. SOVET James Joseph (1937) (F).
 12832. SOWER Joseph Jean (1907).
 12833. SOYEUR (1884) (F).
 12834. SOYEUR (1891) (F).
 12835. SOYEURT Robert François (1921) (F).
 12836. SOYEZ Jean Léon (1921).
 12837. SOYEZ Marcel (1933) (F).
 12838. SOYEZ Serge (1956) (F).
 12839. SPAENHOVEN Pierre Joseph (1890).
 12840. SPECK Willy Paul (1928) (F).
 12841. SPEECKAERT (1896) (F).
 12842. SPEELMANS Roger Arthur (1949).

12843. SPELEERS (1896) (F).
 12844. SPELIER (1892) (F).
 12845. SPELIER F.L. (F).
 12846. SPELKENS (1884).
 12847. SPERANDIEU Gérard Edouard (1890).
 12848. SPEYBROECK Julien Michel (1902).
 12849. SPIETAELS Joannes Alex (1917) (F).
 12850. SPILDOOREN Marc Philemon (1957) (F).
 12851. SPILLEBOUDT (1882) (F).
 12852. SPILMAN Isidore (1880) (F).
 12853. SPINETTE Gustave (1899).
 12854. SPINNOX Aloïs Egide (1889).
 12855. SPOIDEN (1887).
 12856. SPOIDEN Gilbert Joseph (1931).
 12857. SPOIDEN Louis Joseph (1909).
 12858. SPOOREN Pierre Henri (1907).
 12859. SPOTE (F).
 12860. SPOTE Fernand (1901).
 12861. SPOTE V.J. (F).
 12862. SPREUTELS Armand (F).
 12863. SPREUWERS (1912).
 12864. SPRIET Gustave Theophile (1881).
 Il s'agit du livret de mobilisation accompagné d'une lettre de don de ce livret au CHTG.
 12865. PRIMONT François Hubert (1904).
 12866. PRIMONT Jean Joseph (1876) (F).
 Contient également la photocopie du livret de mobilisation.
 12867. SPRUMONT (1885) (F).
 12868. SPRUMONT (1886) (F).
 12869. SPRUMONT Léon Albert (1896).
 12870. SPRUNG.
 12871. SPRUYT Aimé François (1896).
 12872. SPRUYT François Louis (1896) (F).
 12873. SPRUYT Jules Louis (1918) (F).
 12874. SQUELARD Paulin Joseph (1900).
 12875. SQUEVIN Jean-Baptiste Joseph (1854).
 12876. SQUIFFLET André Raymond (1913) (F).
 12877. SQUILIER Jacques Joseph (1793) (F).
 12878. STAEL Paul (1955) (F).
 12879. STAELENS Laurent Adolphe (1865) (F).
 12880. STAELENS Xavier Bertrand (1957) (F).
 12881. STAELGRAEVE Michel René (1930) (F).
 12882. STAEPELS Joseph Louis (1894).
 12883. STAES Jean Baptiste (1903).
 12884. STALLAERT Joris (F).
 12885. STALMANS (1893) (F).
 12886. STALMANS Gustave Marc (1912).
 12887. STALMANS Maximilien Emiel.
 Il s'agit d'un livret de compte.

12888. STALPAERT Edmond Arthur (1905).
 12889. STALPAERT François Hilaire (1896).
 12890. STALPAERT Julien Jean (1930) (F).
 12891. STALPAERT Urbain (1903).
 12892. STANDAERT (F).
 12893. STANDAERT (F).
 12894. STANDAERT Raymond Joseph (1891).
 12895. STAS André Franz Ghislain (1956) (F).
 12896. STASSIJNS Alfons Albert (1916) (F).
 12897. STAUT Alphonse (F).
 12898. STAVAUX Jean Joseph (1864) (F).
 12899. STECKE (1847) (F).
 12900. STEEGEN Eustache Jean.
 12901. STEEGEN Henri (1895).
 12902. STEEGEN Théo (1956) (F).
 12903. STEEGMANS Gérard Hubert (1897).
 12904. STEEGMANS Jean Hubert (1904).
 12905. STEEGMANS Théodore Hubert (1901).
 12906. STEEMAN Jozef (1931) (F).
 12907. STEEMAN Jules (1895) (F).
 12908. STEEMANS Léo Frans (1936) (F).
 12909. STEENBEKE Guillaume (1909).
 12910. STEENHAUT Emile (1906).
 12911. STEENHOUDT Alfons (F).
 12912. STEENHOUT Théodore François (1907).
 12913. STEENO Henri (1929) (F).
 12914. STEENPUT François (1950) (F).
 12915. STEENSELS (1885) (F).
 12916. STEFANOWICZ Roland (1959) (F).
 12917. STEFFENS Edouard (1908).
 12918. STEGANDA Casimir Roman (1935) (F).
 12919. STEIN E.V. (F).
 12920. STEIN F.N. (F).
 12921. STEINIER Léon (1912).
 12922. STELE P.J. (F).
 12923. STELMES (1889) (F).
 12924. STELMES Theodore Joseph (1899).
 12925. STENNIER Alfred Joseph (1911) (F).
 12926. STENUITE Jean.
 Il s'agit de 24 photos de la fête de départ en pension.
 12927. STEPHANY Emile Joseph (1925) (F).
 12928. STEPPÉ Joannes Victor(F).
 12929. STERCK Omer François (1906).
 12930. STERCKI Robert Cyrille (1908).
 12931. STERCKX (1885) (F).
 12932. STERCKX Alphonse (1901).
 12933. STERCKX Denis Louis (1914) (F).
 12934. STERCKX Joseph Frans (F).

12935. STERCKX Michel (1895).
 12936. STERCQ Freddy (1953) (F).
 12937. STERCQ J.B. (F).
 12938. STERKENDRIES Maurice (1957) (F).
 12939. STERNON Gaston Paul (1900).
 12940. STESMANS J. (F).
 12941. STESMANS Joseph Antoine (1884) (F).
 12942. STESMANS Louis Théophile (1879) (F).
 12943. STESSES Jozef (1930).
 Il s'agit du souvenir nécrologique.
 12944. STEUPERAERT Gaston J. (1907) (F).
 12945. STEUPERAERT Guillaume Clément.
 Il s'agit d'une photocopie d'une page de la « Revue de la Gendarmerie ».
 12946. STEUTELINGS Mathieu Theodore (1901).
 12947. STEUTELINGS Pierre Jean Mathieu (1904).
 12948. STEVAUX Fernand Octave (1927) (F).
 12949. STEVENIN Ernest Jules (1904).
 12950. STEVENIN Joseph Lucien (1878).
 12951. STEVENINCK Alphonse (1898).
 12952. STEVENINI Hubert Alphonse (1909).
 12953. STEVENNE Joseph Gilbert (1917) (F).
 12954. STEVENOT J.F.
 12955. STEVENS Achille (1909).
 12956. STEVENS Arthur Joseph (1896).
 12957. STEVENS Charles Jean (1919) (F).
 12958. STEVENS Edgard Karel (1934).
 12959. STEVENS Fritz Guillaume (1909).
 12960. STEVENS Gérard Camille (1906).
 12961. STEVENS Hector (1908).
 12962. STEVENS Henri Joseph (1890).
 12963. STEVENS Jean Louis Joseph (1907).
 12964. STEVENS Joseph (1939) (F).
 12965. STEVENS Joseph Frans (1929) (F).
 12966. STEVENS Julius (1910) (F).
 Contient une photo.
 12967. STEVENS Louis (1894).
 12968. STEVENS Patrick (1948) (F).
 12969. STEVENS René Louis (1904).
 12970. STEYAERT Bernard (1904).
 12971. STEYAERT E. (F).
 12972. STEYAERT Octave Pierre (1882).
 12973. STEYAERT Raoul (F).
 12974. STEYAERT Raymond Achille (1909).
 12975. STEYAERT René Théophile (1896).
 12976. STEYVERS Guy (1955) (F).
 12977. STEYVERS Patrick (1954) (F).
 12978. STICHELBAUT Georges (1892).
 12979. STIENNON Jean (1952) (F).

12980. STIENON (1880).
 12981. STIENON (1908).
 12982. STIERS Léonard Hubert (F).
 12983. STIEVENARD L.C.J. (F).
 12984. STILMANT J.J. (F).
 12985. STOCK Edmond (1873) (F).
 12986. STOCK J.L.J.
 12987. STOCK Raphaël Jean (1906).
 12988. STOCKBROECKX (1887) (F).
 12989. STOCKBROECKX Corneille Jean (1893) (F).
 12990. STOCKMAN Gérard (1951) (F).
 12991. STOCKMAN Raphaël Joseph (1895).
 12992. STOCKMANS Jean-Marie (1950) (F).
 12993. STOCKMANS Léopold André (1913).
 12994. STOCKMANS Marc Louis (1958) (F).
 12995. STOFFE François (1916) (F).
 12996. STOFFEL (F).
 12997. STOFFEL (1896) (F).
 12998. STOFFEL A. (F).
 12999. STOFFEL Albert (1915).
 13000. STOFFEL André Joseph (1926).
 13001. STOFFEL Christophe (1896).
 13002. STOFFEL Jean-Louis (1906).
 13003. STOFFEL Paul Edmond (1899).
 13004. STOMMEN G.J. (F).
 13005. STOQUART Roger (F).
 13006. STORDEUR Joseph Fernand (1919) (F).
 13007. STOREZ Marcel (1920) (F).
 13008. STORMS P.
 Il s'agit d'une photo.
 13009. STORMS Paulus (1930).
 13010. STORMS Pierre Jean (1877) (F).
 13011. STOUFFS Lodewijk Maria (1930) (F).
 13012. STOUTEN Joannes Egidius (1908).
 13013. STOUTEN Léonard Hubert (1894).
 13014. STOUTHUYSEN Jean Hubert (1882) (F).
 13015. STOZ Daniel.
 Il s'agit d'une note interne annonçant son décès.
 13016. STRAETMANS Félix Maria (1897).
 13017. STRAETMANS Gérard (1906).
 13018. STRAGIER Jos (1956) (F).
 13019. STRAGIER L.F. (F).
 13020. STRALE Fernand Gabriel (1896).
 13021. STRANG (1881) (F).
 13022. STRASBACK J.L.F. (F).
 13023. STRAUWEN Philippe Georges(F).
 13024. STREBER Georges Désiré (1894).
 13025. STREEL Maurice Léon (1887).
 13026. STREGNARD (1879) (F).

13027. STRENGS Prosper Désiré (1873) (F).
 13028. STROBBE Christian Valère (1927) (F).
 13029. STROO Vital Joseph (1901).
 13030. STROOBANDT Charles Albert (1925) (F).
 13031. STROOBANDT François Albert (1898) (F).
 13032. STROOBANT Achille Charles (1904) (F).
 13033. STROOBANTS Gentil (1900).
 13034. STROOBANTS Germain Théophile (1907).
 13035. STROOBANTS Paul (1954) (F).
 13036. STROOBANTS Paul (1955) (F).
 13037. STROOBANTS Paul (1959) (F).
 13038. STROOM J.B. (F).
 13039. STROUVEN Paul (1885).
 13040. STRUBBE Joannes Jacobus (1892).
 13041. STRUBBE Marc Willy (1959) (F).
 13042. STRUELENS J. (F).
 13043. STRUVAY (1891) (F).
 13044. STRUVAY Paul (1898).
 13045. STRUYS Jean Bernard (1884) (F).
 13046. STRUYS Marcel Jean (1920).
 13047. STRYCKERS Adam Jean (1905).
 13048. STRYLMAN Polidore Eugénie (1897).
 13049. STUER Edouard Camille (1896).
 13050. STULENS (1891) (F).
 13051. STULENS Jan Joseph (1928) (F).
 13052. STULENS Mathieu Victor (1899).
 13053. STURM (1872) (F).
 13054. STUYCK Rutger Lodewijk (1923) (F).
 13055. STUYCKENS André Nicolas (F).
 13056. STUYTS Josephus Aloïsius (1906).
 13057. STYNEN Auguste Joseph (1900).
 13058. STYNEN Louis (1897).
 13059. STYNS Henri Benoit (1866) (F).
 13060. SUCAET Christian Georges (1955) (F).
 13061. SUENAERT Petrus (F).
 13062. SUINEN Henri André (1911) (F).
 13063. SUNAERT Aimé Camille (1934) (F).
 13064. SUPLIS Louis Armand (1908).
 13065. SUPPLY Maurice Joseph (1891) (F).
 13066. SURAY Arsène Nestor (1890).
 13067. SURAY T.J. (F).
 13068. SURIN Bernard Jean-Pierre (1958) (F).
 13069. SURINX.
 Il s'agit d'une photocopie d'une page de la « Revue de la Gendarmerie ».
 13070. SURKOL Théophile Guido (1909).
 13071. SURLEMONT Alphonse Otto (1906).
 13072. SURMONT (1891) (F).
 13073. SURTEMONT (F).

13074. SUYS Georges (1895).
 13075. SWAERTS (F).
 13076. SWANKAERT (1879) (F).
 13077. SWANKAERT Cyrille Prosper (1895).
 13078. SWEEVERS Emile
 13079. SWENNEN Marcel François (1924) (F).
 13080. SWERTS Henri (1894).
 13081. SWERTS Jean Lambert (1920) (F).
 13082. SWERTS Lambert Louis (1894) (F).
 13083. SWINGS Jean Joseph (1904).
 13084. SWINNEN Henri Theophile (F).
 13085. SWINNEN Joseph Edouard (1893).
 13086. SWOLFS Danny Jozef (1960) (F).
 13087. SYBERS Antonius Pieter (1905).
 Le nom est également orthographié « Sijbers ».
 13088. SYMOENS Eleuthère (1905).
 13089. SYNAVE Rudiger Daniel (1944).
 13090. SZTERN Anatole (F).
 13091. TABART (1888) (F).
 13092. TABURIAUX.
 Il s'agit d'une photocopie d'une page de la « Revue de la Gendarmerie ».
 13093. TACHEL Maurice Cornélius (1886) (F).
 13094. TACHEL Roger Louis (1911) (F).
 13095. TACHELET Jean-Baptiste (1896).
 13096. TACK.
 Il s'agit d'une photo.
 13097. TACK Gilbert Sylvain(F).
 13098. TACK Marcel (1899).
 13099. TACK Thierry (1952) (F).
 13100. TAECKENS Emeric Théophile (1896).
 13101. TAELEMANS François Emile (1896).
 13102. TAEELMAN (1886) (F).
 13103. TAEELMAN Juliaan (1922) (F).
 13104. TAEELMAN Rik (1956) (F).
 13105. TAEVERNIER René (1866) (F).
 13106. TAEVERNIER Robert Adolphe (1911) (F).
 13107. TAEYMANS Antoine Louis (1896).
 13108. TAHAY Jules Joseph (1898).
 13109. TAHIR Arthur Joseph (1881).
 13110. TAHON (1869) (F).
 13111. TAHON Jérôme Florent (1874) (F).
 13112. TAHON Maurice Marcel (1897).
 13113. TAHON Paul.
 13114. TALBOOM Jean (1894).
 13115. TALBOOM Louis (1893).
 13116. TALBOT Clément Victor (1901).
 13117. TALLIER Jean-Baptiste Narcisse (1904).
 13118. TALURIAUX Léon Ghislaine (1896).

13119. TANGETEN Johann (1889).
13120. TANGHE Henri Louis (1868).
Il s'agit du livret de compte et du livret personnel (artillerie).
13121. TANGHE Siméon Uriel (1932) (F).
13122. TANS Willy (1959) (F).
13123. TANT Alain Julien (1959) (F).
13124. TANT Edwin (1955) (F).
13125. TANT Robert Ghislain (1948) (F).
13126. TAPIS Alfred (1920) (F).
13127. TAQUET (1887) (F).
13128. TAQUET Gaston François (1909).
13129. TAQUET S.J.B. (F).
13130. TARGNION Marcel (1950) (F).
13131. TARTE André Joseph (1902).
13132. TARTE Henri Joseph (1886) (F).
13133. TAS Félix Marie (1904).
13134. TASIA Camille Joseph (1896).
13135. TASIAUX A.J. (F).
13136. TASKIN (1889) (F).
13137. TASSAIN J-B.A. (F).
13138. TASSEEL Emile (1889).
13139. TASSEROUL Victor Joseph (1894).
13140. TASSIER Armand Joseph (1884).
13141. TASSIN Pierre Joseph (1893).
13142. TASSIN Victor Hippolyte
13143. TAVEIRNE Edouard (1907).
Il s'agit du faire-part de décès paru dans la presse.
13144. TAVEIRNE Jacques (1927) (F).
13145. TAVIET Jacques Gustave (1894).
13146. TAYZEN Jean-Marie (1941).
13147. TEELLEN Henri Jean (1900).
13148. TEERLYNCK Gentil Amédée (1876) (F).
13149. TELLIER (1905) (F).
13150. TELLIER Camille Théodore (1895).
13151. TELLIER René Jean Baptiste (1907).
13152. TELLIER Willy (1924) (F).
13153. TELLIER Robert Gustave (1905).
13154. TELLIN René Florent (1888).
13155. TEMMERMAN (1862) (F).
13156. TEMMERMAN (1913) (F).
13157. TEMMERMAN (1914) (F).
13158. TEMMERMAN Edmond (1870).
13159. TEMMERMAN Emile (1897).
13160. TEMMERMAN François (1954) (F).
13161. TEMMERMAN Honoré Théophile (1897).
13162. TEMMERMAN Jean (1952) (F).
13163. TEMMERMAN Jean-Baptiste
13164. TEMMERMAN Michel Léonard (1904).
13165. TEMMERMAN Pierre Jean (1867) (F).

13166. TEMMERMAN Robert Hubert (1908).
 13167. TEMPELS Lucien (1951) (F).
 13168. TEMPEROILLE P.L. (F).
 13169. TENAERTS Philibert Henri (1880) (F).
 13170. TENRET Alfred Ghislain (1877) (F).
 13171. TENSY Guillaume Auguste (1856) (F).
 13172. TERLY (1891).
 13173. TERREUR Albert Fernand (1895).
 13174. TERSAGO Robert Corneil (1896).
 13175. TERVE (1898) (F).
 13176. TESSE F.G. (F).
 13177. TEUGELS Armand (1895).
 13178. TEUGELS Maurits Willem (1905) (F).
 13179. TEUWEN Jean Jacques (1897).
 13180. TEUWEN Laurent Michel (1895).
 13181. TEYMANS J. (F).
 13182. THAS Patrick Serafin (1959) (F).
 13183. THAUVIN (1888).
 13184. THAUVOYE Gérard Alexandre (1916) (F).
 13185. THAYSE Jules Joseph (1896).
 13186. THÉATE René Gustave (1908).
 13187. THEELEN Théo (1929) (F).
 13188. THEETEN Jacqui Camiel (1943).
 13189. THEISEN (1880) (F).
 13190. THELEN Roger (1975).
 13191. THELISSEN Joseph Hubert (1860) (F).
 13192. THEMANS L.A. (F).
 13193. THÉRASSE Joseph Hubert(F).
 13194. THÉRASSE Nicolas Joseph (1873) (F).
 13195. THÉRASSE Omer Henri (1898) (F).
 13196. THERER Jean François (1901) (F).
 13197. THERER Victor Prosper (1907).
 13198. THESIAS Raymond Maurice (1933) (F).
 13199. THEUNIERS Guy Jules (1946) (F).
 13200. THEUNIERS Pierre (1904).
 13201. THEUNIS Alphonse.
 13202. THEUNIS Boniface Emile (1903).
 13203. THEUNIS Edouard (1894).
 Il s'agit d'un laissez-passer et d'une photo.
 13204. THEUNIS Franciscus Josephus (1886) (F).
 13205. THEUNIS Jean Edouard (1894).
 13206. THEUNISSEN (ou THEUISSSEN) (1890).
 Il s'agit d'une photo et du retraitage de cette photo.
 13207. THEUNISSEN Egide Damien (1904).
 13208. THEUNISSEN Paul (1901).
 13209. THEUNS Jozef Gabriella (1927).
 13210. THEUWISSEN Theodoor.
 13211. THEVISSSEN Andréas (1907).
 13212. THEVISSSEN Lambert (1901).

13213. THEVISSSEN Pierre-Jean.
 13214. THEVISSSEN Pierre Théodore (1895).
 13215. THEYLAERT Constant Antoine (1907).
 13216. THEYS (F).
 13217. THEYS Ferdinand (1876) (F).
 13218. THEYS Guillaume Louis (1864) (F).
 13219. THEYS Joseph François (1892).
 13220. THEYS Oscar Victor (1907).
 13221. THIANGE Léon Luc (1937).
 13222. THIBAUT (F).
 13223. THIBAUT Jacques Emile (F).
 13224. THIBAUT Roland Albert (1927) (F).
 13225. THIBAUX J. (F).
 13226. THIBAUX Léon (1914) (F).
 13227. THIBÉ Constant (1877) (F).
 13228. THIBÉ Louis Hermand (1873) (F).
 13229. THIBEAU A.L. (F).
 13230. THIBODOUX J.L. (F).
 13231. THIÉBAUT Marcel (1814) (F).
 13232. THIEL Edmond (1871) (F).
 Contient également le faire-part de décès, une photocopie d'une page de la « Revue de la Gendarmerie », deux livrets de compte et le carnet sanitaire individuel.
 13233. THIEL Urbain Pierre (1905).
 Contient 14 photos.
 13234. THIELEMANS Didier Georges (1961) (F).
 13235. THIELEMANS Joseph
 13236. THIELENS (1888) (F).
 13237. THIENPOND A. (F).
 13238. THIENPONT F. (F).
 13239. THIENPONT Pierre Arthur (1899).
 13240. THIENPONT René Corneille (1895).
 13241. THIENPONT Ronny Juliën (1959) (F).
 13242. THIEREN Louis Benoît Gérard (1903).
 13243. THIERRY C.E.F. (1788).
 Il s'agit d'une photocopie de deux photos de sa sépulture.
 13244. THIERRY F.X. (F).
 13245. THUIS François Antoine (1947) (F).
 13246. THILL Adolphe Vital (1908).
 13247. THILL Adrien Pierre (1909).
 13248. THILL Félix Joseph (1906).
 13249. THILL François (1902).
 13250. THILL M. (F).
 13251. THILL Mathias Albert (1904).
 13252. THILL Yvan.
 Il s'agit d'une photocopie d'une page de la « Revue de la Gendarmerie ».
 13253. THILLE Roger René (1916) (F).
 13254. THILMANY Philippe (1902).

13255. THINES Achille Henri (1909).
 13256. THIOUX L.J.E. (F).
 13257. THIRAN (F).
 13258. THIRAN (1880) (F).
 13259. THIRAN Alexandre Joseph (1867) (F).
 13260. THIRAN D.O.J. (F).
 13261. THIRAN E.J.G. (F).
 13262. THIRAN Pierre Charles (1865) (F).
 13263. THIRANT François Colette (1901).
 13264. THIRIFAY F.J.
 13265. THIRIFAYS Maurice Marcel (1920).
 13266. THIRION (1906).
 13267. THIRION Alfred Ghislain (1904).
 13268. THIRION Charles Hubert (1873) (F).
 13269. THIRION Martial (1906).
 13270. THIRION Paul Alfred (1880) (F).
 13271. THIRIT T. (F).
 13272. THIROT (1888) (F).
 13273. THIRY Albert (1915) (F).
 13274. THIRY Albert Constant Albin (F).
 13275. THIRY Albert Julien (1908).
 13276. THIRY André René (1916) (F).
 13277. THIRY Camille Dieudonné (1893).
 13278. THIRY Emile.
 13279. THIRY Emile Florent (1913) (F).
 13280. THIRY F. (F).
 13281. THIRY F.M. (F).
 13282. THIRY F.N. (F).
 13283. THIRY F.X. (F).
 13284. THIRY Fernand Hyacinthe (1909).
 13285. THIRY François (1871) (F).
 13286. THIRY J.J. (F).
 13287. THIRY Marcel Victor (1916) (F).
 13288. THIRY Omer Alfred (1919).
 13289. THIRY Pierre Louis (1867).
 13290. THIRY Robert Nestor (1899).
 13291. THIRY René (1932).
 13292. THIRY T. (F).
 13293. THITEUX J.V.
 13294. THITEUX Marcel Joseph (1905).
 13295. THOELLEN Emiel Carlos (1942) (F).
 13296. THOMAS.
 Il s'agit d'une photo.
 13297. THOMAS (1876) (F).
 13298. THOMAS (1894).
 13299. THOMAS Alphonse Joseph (1894).
 13300. THOMAS Dominique André (1962) (F).
 13301. THOMAS Francis (1953) (F).

13302. THOMAS Jean-Claude (1947) (F).
 13303. THOMAS Joseph (1909).
 13304. THOMAS Prosper Josué (1924).
 13305. THOMAS Raymond.
 Il s'agit d'une photo.
 13306. THOMAS René André (1901).
 13307. THOME Eric (1957).
 13308. THOMEE (1873) (F).
 13309. THOMEE (1878) (F).
 13310. THOMEE Jean Philippe (1861) (F).
 13311. THOMÉE Joseph Louis (1902).
 13312. THOMEE Mathieu Léopold (1864) (F).
 13313. THOMMES Eugène (1916).
 Il s'agit de photocopies du souvenir nécrologique, d'une coupure de presse et de deux diplômes de décoration militaire.
 13314. THOMMES Léon (1910).
 Il s'agit d'une photo d'un souvenir nécrologique.
 13315. THONE Joseph Frans (1913) (F).
 13316. THONNARD Jean-Louis (1947).
 Contient deux photos.
 13317. THONON Georges Joseph (1908).
 13318. THONUS Henri Joseph (1904).
 13319. THREIS Johann Bernard (1908).
 13320. THULLIEZ Gustave Jérôme (1870) (F).
 13321. THULLIEZ L.M. (F).
 13322. THUNUS Honoré (1893).
 13323. THURIOT (1897) (F).
 13324. THYRION (1890) (F).
 13325. THYRION Alfred Joseph (1911) (F).
 13326. THYRION Alphonse Joseph (1896).
 13327. THYRION Alphonse Victor (1909).
 13328. THYRION Maurice Alfred (1923) (F).
 13329. THYS (1889) (F).
 13330. THYS (1891) (F).
 13331. THYS (1894) (F).
 13332. THYS Camille Nicolas (1904).
 13333. THYS Charles Louis (1889).
 13334. THYS Jean Gérard (1907).
 13335. THYS Joannes Franciscus.
 Il s'agit d'une photocopie d'une page de la « Revue de la Gendarmerie ».
 13336. THYS Joseph (1865) (F).
 13337. THYS Ronald (1956) (F).
 13338. THYSE Marcel Jean (1912) (F).
 13339. THYSSEN Jules Pierre (1872) (F).
 13340. TIBAUX T.C. (1802) (F).
 13341. TIBERGHIEEN Emericus (1878).
 13342. TIBERGHIEEN Jules César (1870) (F).
 13343. TIBESAR Camille (1888) (F).

13344.	TICHON A.J. (F).
13345.	TIELEMANS (1889) (F).
13346.	TIELEMANS (1894) (F).
13347.	TIELEMANS Johan (1958) (F).
13348.	TIELEN (F).
13349.	TIELENS Jean (1956) (F).
13350.	TIELENS Jules François (1897).
13351.	TIERCET J.B.
13352.	TIERENS Joseph Isidore (1908).
13353.	TIHON Honoré Nicolas (1887) (F).
13354.	TILBORG Karel Florentius (1912) (F).
13355.	TILKENS Joseph Auguste (1901).
13356.	TILKENS Remi Mathieu (1887).
13357.	TILLIERE Alfred Louis (1871) (F).
13358.	TILLIERE N.J.
13359.	TILLMANNS Leo (1908).
13360.	TILLMANNS Nikolaus Karl Anton (1908).
13361.	TILMANS Michiel Peter (1903).
13362.	TILMANT André A. (1912).
13363.	TILMANT Clovis (1897).
13364.	TILMANT Désiré Joseph (1884) (F).
13365.	TILMANT Henri (1931) (F).
13366.	TILMANT René Joseph (1930).
13367.	TILQUIN O.J. (F).
13368.	TIMERMANS (F).
13369.	TIMMERMAN (1910) (F).
13370.	TIMMERMAN Julien Louis (1876) (F).
13371.	TIMMERMAN Léon Joseph (1906).
13372.	TIMMERMAN Petrus Isidore (1915) (F).
13373.	TIMMERMANS Alfons Frans (1862) (F).
13374.	TIMMERMANS Alphonse Emile (1921) (F).
13375.	TIMMERMANS Frank (1956) (F).
13376.	TIMMERMANS H.J. (F).
13377.	TIMMERMANS Jean-François (1891).
13378.	TIMMERMANS Joannes Jacobus (1914).
13379.	TIMMERMANS Théodore Hubert (1898).
13380.	TIMMERS Andréa Léon (1906).
13381.	TINANT E.J. (F).
13382.	TINANT Michel Libert (1959) (F).
13383.	TINANT Raoul Auguste (1933) (F).
13384.	TINCK Léo (1956) (F).
13385.	TINTINGER (1895) (F).
13386.	TIRENS Léon (1886).
13387.	TISON Adolphe Henri.
13388.	TISSAEN Willy Léon (1931) (F).
13389.	TISSERAND (1885) (F).
13390.	TISSERAND P.J. (F).
13391.	TISSERANT H.J. (F).

13392. TISSOT Florian Eugène (1866) (F).
 13393. TITEUX (1891) (F).
 13394. TITEUX René Roland (1930) (F).
 13395. TJAMPENS.
 Il s'agit d'une photocopie d'une page de la « Revue de la Gendarmerie ».
13396. T'JONCKE Léonard Gérard (1907).
 13397. TOLLENBEECK Frans (F).
 13398. TOLLET Ludovicus (F).
 13399. TOLLET Sylvestre (1910) (F).
 13400. TOMBAL.
 Il s'agit de photocopies de coupures de presse. Contient également des négatifs sur pellicules.
13401. TOMBEUR Alphonse (1893) (F).
 13402. TOMBEUR Daniël.
 Il s'agit d'une photo.
13403. TOMSIN Jean Alfred (1894).
 13404. TONGLET Charles Joseph (1921) (F).
 13405. TONGLET Louis René (1894).
 13406. TONNEAU Albert Jean (F).
 13407. TONNEAU Fernand Justin (1889) (F).
 13408. TONNEAU Robert Emile
 13409. TONNELIER Constant (1858) (F).
 13410. TONSENST.
 Il s'agit d'une photocopie d'une page de la « Revue de la Gendarmerie ».
13411. TONTON Maurice (1907).
 13412. TOPART François (1915) (F).
 13413. TOPART Michel René (1949) (F).
 13414. TOPPETS (1907) (F).
 13415. TORBEYNS Edmond Petrus (1924) (F).
 13416. TORELLE Joseph Henri (1890).
 13417. TORFS Alfons Leo (1928) (F).
 13418. TORFS Jean Théophile (1904).
 13419. TORFS Sylvain Cornelius (1912).
 13420. TORMANS Eric Jan (1956) (F).
 13421. TORNEZ (1867) (F).
 13422. TORREZ Guido (1949).
 13423. TORSIN Roeland Cornelius (1937) (F).
 13424. TORTOLANI Francis Antoine (1959) (F).
 13425. TOSENS Jean-Paul Guillaume (1959) (F).
 13426. TOTE Luc (1958) (F).
 13427. TOUCHARD (1890) (F).
 13428. TOUILLET Charles Emile (1898).
 13429. TOULLY Joseph (1909).
 13430. TOULMAND Roger Hyacinthe (1905).
 13431. TOUMPSIN Charles Emile (1930) (F).
 13432. TOURNAY Auguste (1899).
 13433. TOURNAY Hubert François(1920) (F).

13434. TOURNAY Seraphin Joseph (1887).
 13435. TOURNE Algere (1931) (F).
 13436. TOURNEL Firmin Gustave (1927) (F).
 13437. TOURNEUR.
 Il s'agit d'une photo.
 13438. TOURNOY H.J. (F).
 13439. TOURTEAU Jules Jean (1909).
 13440. TOURTEAU Jules René (1909) (F).
 13441. TOUSSAINT (F).
 13442. TOUSSAINT (1864) (F).
 13443. TOUSSAINT (1885) (F).
 13444. TOUSSAINT (1887) (F).
 13445. TOUSSAINT (1910) (F).
 13446. TOUSSAINT Bernard (1949).
 Il s'agit d'une photo et d'une photocopie d'une page de la « Revue de la Gendarmerie ».
 13447. TOUSSAINT Adolphe Camille (1893).
 13448. TOUSSAINT Alphonse Jules (1894).
 13449. TOUSSAINT Antoine Joseph (1896).
 13450. TOUSSAINT Constant J. (1888) (F).
 13451. TOUSSAINT Gilbert Julien (1923).
 13452. TOUSSAINT Gilles Joseph
 Il s'agit d'une demande de renseignements adressée au CHTG.
 13453. TOUSSAINT Gustave Clément (1904).
 13454. TOUSSAINT Henri (1889).
 13455. TOUSSAINT L. (F).
 13456. TOUSSAINT Louis Charles (1915).
 13457. TOUSSAINT Marcel (1953) (F).
 13458. TOUSSAINT Maurice Jean (1905).
 13459. TOUSSAINT N. (F).
 13460. TOUSSAINT René Auguste (1926) (F).
 13461. TOUSSAINT Roger Joseph (1906).
 13462. TOUSSAINT Victor.
 Il s'agit d'une photocopie d'une page de la « Revue de la Gendarmerie ».
 13463. TRANSAUX Cyrillus (1876) (F).
 13464. TRAPPENIERS (1892) (F).
 13465. TRATSAERT Johnny (1958) (F).
 13466. TRATSAERT Roger Emile (1931) (F).
 13467. TRAVERS André Sylvain (1946) (F).
 13468. TREELS E. (F).
 13469. TREFOIS Aril Adolphe (1922) (F).
 13470. TREMBLOY Emile Edouard (1857).
 13471. TREMBLOY Lambert (1895) (F).
 13472. TREMBLOY Philippe Théophile (1863) (F).
 13473. TRENTESEAUX Cyrille (1892).
 13474. TREPAGNE Léon (1892).
 13475. TREVISAN Maria Francis (1958) (F).
 13476. TRICNAUX Edgard Marcel (1902).

13477. TRICOT Camille (1905).
 13478. TRICOT J.A. (F).
 13479. TRICOT J.G.J. (F).
 13480. TRICOT J.J. (F).
 13481. TRICOT Victor (1870).
 13482. TRIENPONT (F).
 13483. TRINTELER Henri Joseph (1901).
 13484. TRIOEN (1876).
 13485. TRIQUOIT César Isidore (1856) (F).
 13486. TROCH François Vital (1895).
 13487. TROCH Henri Roger (1928) (F).
 13488. TROCH Roger (F).
 13489. TROCLET A.V. (F).
 13490. TROMME.
 Il s'agit d'une photo et d'une photocopie d'une photo.
 13491. TRONISECK Eric Jean (1959) (F).
 13492. TROONBEEKX Augustinus Josephus.
 13493. TROUVE Octave.
 Il s'agit d'une pièce où il est fait mention de la demande de rapport
 médical suite au décès de ce gendarme.
 13494. TRUMEAU Georges Joseph.
 13495. TRUYENS Joseph Jean (1904).
 13496. TRUYENS René Adrien (1882) (F).
 13497. TRUYERS Alfred Bernard (1903).
 13498. TRUYERS Pierre Jean (1869) (F).
 13499. TRUYTS Carl Maria (1959) (F).
 13500. TRYBOU José Boudewijn (1951) (F).
 13501. TRYPSTEEN Henri Louis Théodore (1902).
 13502. TRYSSESOONE Remi (1891) (F).
 13503. T'SJOEN Albert (1885).
 13504. TUERLINGS (1865) (F).
 13505. TULKENS Emile.
 13506. TULKENS Henri (1872) (F).
 13507. TUMMERS J.A. (F).
 13508. TUMSON José Joseph (F).
 13509. TUNCKI René Jean (1897).
 13510. TURBANG Léon Michel (1903).
 13511. TURKRY (1867) (F).
 13512. TURLLOT Albert (1916).
 Contient deux photos.
 13513. TUTELAERS Pierre-François (1906).
 13514. TUYLS Herman (1900).
 13515. TUYPENS Gustaaf Victor (1927) (F).
 13516. TUYPENS Octave (1908).
 13517. TUYTTEN (1885) (F).
 13518. TYBACKX J.B. (F).
 13519. TYCHON Chrétien (1906).
 13520. TYRANT Emile (F).
 13521. TYTECA Florisse Maurice (1902).

13522. TYTECA Jean Louis (1901).
 13523. TYTECA L. (F).
 13524. TYTECA Roger Jerome (1917) (F).
 13525. TYTEKA L.A.J. (1792) (F).
 13526. TYTENS Isidore Augustin (1871) (F).
 13527. TYTGAT.
 Il s'agit de 11 photos de la fête de départ en pension.
 13528. TYTGAT G.A. (F).
 13529. UERLINGS Raymond Hubert (1938).
 13530. ULENAERS Eric (1956) (F).
 13531. ULENERS (1906).
 13532. ULENS Firmin Alphonse (1878) (F).
 13533. URBAIN (F).
 13534. URBAIN Albert Léopold (1916) (F).
 13535. URBAIN C. (F).
 13536. URBAIN Omer (F).
 13537. URBAIN Robert Maurice (1920) (F).
 13538. URBANO Ernest (1910) (F).
 13539. UREEL (1872) (F).
 13540. UREEL Désiré Oscar (1898).
 13541. USE Guillaume Jacques (1913) (F).
 13542. USE Joseph Auguste (1924) (F).
 13543. UTEN Fernand Joseph (1922) (F).
 13544. UYTDENHOUWEN Omer (1920).
 13545. UYTERHAEGEN Alexander Cornelius (1906).
 13546. UYTGEERTS Emile Domien (1924) (F).
 13547. UYTTENDAELE Adolphe Joseph (1896).
 13548. UYTTENDAELE Edgard Félix (1905).
 13549. UYTTENDAELE Edgard Jean (1898).
 13550. UYTTENDAELE Pierre François (1879) (F).
 13551. UYTTENHOVEN A. (F).
 13552. UYTTERSPROT (F).
 13553. VACHAUDEZ Edmond Désiré (1922) (F).
 13554. VACHAUDEZ Eric (1957) (F).
 13555. VACHAUDEZ Eugène Emile (1919) (F).
 13556. VACHAUDEZ Georges Désiré(F).
 13557. VACHAUDEZ Henri (1923) (F).
 13558. VACQUIER Albert Jules (1868) (F).
 13559. VAEREWYCK Georges Jean (1889) (F).
 13560. VAERNEWYCK (1891) (F).
 13561. VAES (F).
 13562. VAES Victor Joseph (1932) (F).
 13563. VAESEN Léonard (1887).
 13564. VAESEN T.A. (F).
 13565. VAEYENDRIES Pierre Augustin (1901).
 13566. VAILLANT Arthur (1890).
 13567. VAILLANT Charles Joseph (1903).
 13568. VALANTIN Joseph Ghislain (1867) (F).

13569. VALCK Albertus (1929) (F).
 13570. VALCKE Dirk Gaston (1956) (F).
 13571. VALCKE Jacquy Marcel (1939) (F).
 13572. VALCKE Joseph Charles (1895).
 13573. VALCKE Robert Florimond (1929) (F).
 13574. VALENTIN D.V.J. (F).
 13575. VALENTIN Edouard (1891).
 13576. VALENTIN Jean Claude (1946).
 13577. VALENTIN Léopold Henri (1899).
 13578. VALETTE André (F).
 13579. VALKENBORGS Victor (1932) (F).
 13580. VALLAEYS Achille Camille (1881) (F).
 13581. VALLAEYS Cyrille Léon (1893).
 13582. VALLEZ (1887) (F).
 13583. VAN ACHTE Henri Louis (1889) (F).
 13584. VAN ACKER (F).
 13585. VAN ACKER (1887) (F).
 13586. VANACKER Camille Emile (1905).
 13587. VAN ACKER Clément Léopold
 13588. VAN ACKER Gustave Florent (1903).
 13589. VAN ACKER Henricus.
 Il s'agit d'une photocopie d'une page de la « Revue de la Gendarmerie ».
 13590. VANACKER Jules Cyrille (1901).
 13591. VANACKER L.A.
 Il s'agit d'un brevet de citation à l'ordre du jour de la Gendarmerie.
 13592. VANACKER P.L. (F).
 13593. VAN ACKER René César (1908).
 13594. VANACKER Rudi Robert (1959) (F).
 13595. VANACKER Théophile (1908).
 13596. VANACKERE Roger Léon (1925) (F).
 13597. VAN ACOLEYEN Richard (1923) (F).
 13598. VAN AEKEN L. (F).
 13599. VAN AELST Corneille (1862).
 13600. VANAERSCHOT.
 Il s'agit d'une photocopie d'une page de la « Revue de la Gendarmerie ».
 13601. VAN AERSCHOT (F).
 13602. VAN AERSCHOT Louis Léopold (1894).
 13603. VANAKEN Albert Theophiel (F).
 13604. VAN AKEN Cornelis Antoon (1922) (F).
 13605. VANAKEN Erik (1955) (F).
 13606. VAN ANTWERPEN (1891) (F).
 13607. VANARD Albert Jules.
 13608. VAN ARKKELS Josephus (1877).
 13609. VAN ASBROECK L.
 13610. VAN ASBROECK Roland Emile (1953) (F).
 13611. VAN ASSCHE Alois Adolf (1906).
 13612. VAN ASSCHE Serge (1944) (F).

13613. VAN ASSEL Edmond (1904).
 13614. VAN ASSELBERGHS Jean-Baptiste (1902).
 13615. VANAUDENAERDE Albertus Joannes (1918) (F).
 13616. VAN AUDENHOVE Joseph Albert (1916) (F).
 13617. VAN AUSLOOS Joseph François (1892).
 13618. VAN AVERMAET (1889) (F).
 13619. VAN AVERMAET Guido (F).
 13620. VAN BADEN Jean François (1867) (F).
 13621. VAN BAEL Alphonse (1903).
 13622. VAN BAEL Victor (1898).
 13623. VAN BAELEN.
 Il s'agit du retraitage d'une photo, accompagné du négatif sur pellicule.
 13624. VAN BAELEN Jan Baptiste (F).
 13625. VAN BAELEN Jean.
 13626. VAN BAELEN Jean Michel.
 13627. VAN BAELEN José.
 Il s'agit d'une photocopie d'une page de la « Revue de la Gendarmerie ».
 13628. VAN BALEN Charles (1904).
 13629. VAN BALEN Luc Viktor (1858) (F).
 13630. VAN BAMBOST Alfons Antoon (1908).
 13631. VAN BECK.
 Il s'agit d'une photocopie d'une page de la « Revue de la Gendarmerie ».
 13632. VAN BEECK Edmond (1892).
 13633. VAN BEEK.
 Il s'agit d'une photocopie d'une page de la « Revue de la Gendarmerie ».
 13634. VAN BEEK Joseph Jean (1906).
 13635. VAN BEEK Pierre Guillaume (1921) (F).
 13636. VAN BEL Jean Victor (1915) (F).
 13637. VAN BELLE Antoine (1863) (F).
 13638. VAN BELLE Jacques (1944) (F).
 13639. VAN BELLEGHEM Alfons Armand (1909).
 13640. VAN BELLEGHEM Patrick (1958).
 Il s'agit d'un faire-part de décès paru dans la presse.
 13641. VAN BELLINGEN François (1896).
 13642. VANBENEDEN (1888) (F).
 13643. VAN BERGEN Jozef Lodewijk (1908).
 13644. VANBERGHEN Albert Charles (1896).
 13645. VAN BEVER Jean Charles (1786) (F).
 13646. VAN BEVER Philippe Joseph (1902).
 13647. VAN BEVER Pierre (1897).
 13648. VAN BIESEN Marcel.
 Il s'agit de trois photos de la fête de départ en pension.
 13649. VANBILLOEN Egide (1895).
 13650. VAN BOCKSTAEL Hubert Henri (1904).
 13651. VAN BOCKSTAL Gustaaf Joseph (1936) (F).
 13652. VAN BOCKSTAL Maurice (1908).
 13653. VAN BOCKSTAL Séraphin Martin (1875) (F).

13654. VAN BOCXLAER Léo Domin.
13655. VAN BOECKEL Laurent François (1889).
13656. VAN BOGAERT F. (F).
13657. VAN BOGAERT Joseph Emile (1908).
13658. VAN BORREN Prosper Louis (1924) (F).
13659. VANBORREN Yves Louis (1961) (F).
13660. VAN BOSSUYT Félix (1922) (F).
13661. VAN BOST Melchior Luciaan (1923) (F).
13662. VAN BOXELAERE Norbert (1949).
Il s'agit du souvenir nécrologique.
13663. VAN BOXSTAEL (1877) (F).
13664. VAN BOXSTAEL Octave Placide (1895).
13665. VAN BRABANDT (1888) (F).
13666. VAN BRABANDT G. (F).
13667. VAN BRABANT Danny Maurice (1959) (F).
13668. VAN BRABANT Désiré Jules (1897).
13669. VANBRABANT Henricus Hubertus (1909).
13670. VAN BRABANT Jean Louis (1906).
13671. VAN BRABANT Léonard Léopold (1893).
13672. VAN BRABANT Marie Jean (1906).
13673. VAN BRABANT Roger Victor (1925) (F).
13674. VAN BRAECKEL (1880) (F).
13675. VAN BRAGT (1910) (F).
13676. VAN BREDA Marc (1960) (F).
13677. VANBREUSEGEM Achille (1895).
13678. VAN BRITSOM Florent Joseph (1877).
13679. VAN BRUSSEL Camiel (1933) (F).
13680. VAN BRUSSEL Florimond Guillaume (1904).
13681. VAN BRUSSEL Freddy (1955) (F).
13682. VAN BRUSSEL Liévin (1869) (F).
13683. VAN BULCK.
Il s'agit d'une dépêche relative à l'utilisation des sous-officiers, brigadiers et gendarmes inaptes au service armé, renfermant des informations manuscrites sur ce gendarme.
13684. VAN BUYTEN François Léon (1924) (F).
13685. VAN CAENEGHEM Daniël (1942) (F).
13686. VAN CAESBROEK (1945) (F).
13687. VAN CAESTER Marcel.
Il s'agit d'une photocopie d'une page d'une revue.
13688. VANCAEYSEELE (1873) (F).
13689. VAN CALBERGH Joseph René (1902).
13690. VAN CALES Richard Corneel (1889) (F).
13691. VAN CALSTER Jacques.
13692. VAN CALSTER Louis François (1900).
13693. VANCAMBERG Georges (1898).
13694. VANCAMELBEKE Jean Seraphin (1933) (F).
13695. VAN CAMFORT Augustin (1892).
13696. VAN CAMP (1888) (F).
13697. VAN CAMPEN Stanislas (1895).

13698. VANCAMPENHOUDT (1872) (F).
 13699. VAN CAMPENHOUT Corneille (1908).
 13700. VAN CAMPENHOUT Edmond Karel (1905).
 13701. VANCAMPENHOUT Karel (1925) (F).
 13702. VAN CAMPENHOUT Raymond Joseph (1908).
 13703. VANCANEGEM Joseph Achille (1895).
 13704. VAN CANNEYT Marcel August (1906).
 13705. VAN CANT Werner Louis (1959) (F).
 13706. VAN CANTE René François (1907).
 13707. VANCANTFORT Joseph.
 Il s'agit d'un extrait de la liste des tombes du cimetière militaire de De Panne.
 13708. VANCASTER Jules (1897).
 13709. VAN CATTENDYCK Yves René (1948) (F).
 13710. VANCAUTER Eddy Roland (1959) (F).
 13711. VAN CAUTER Raymond François (1906).
 13712. VAN CAUTEREN Paul Francis (F).
 13713. VAN CAUTEREN Pierre Jules (1894).
 13714. VANCAUWENBERGE Ludwig Baziël (1953) (F).
 13715. VANCAUWENBERGH.
 Il s'agit d'une photo.
 13716. VANCAUWENBERGH Jules (1893).
 Il s'agit d'une carte d'identité de la Gendarmerie.
 13717. VANCAUWENBERGH Omer Julien (1854) (F).
 13718. VANCAUWENBERGHE Albert Arthur (1928) (F).
 13719. VANCAUWENBERGHE Joseph Eugène (1904).
 13720. VAN CAYSEELE Maurice Joseph (1904).
 13721. VAN CLEUVENBERGEN Christian (1956) (F).
 13722. VAN CLEYNENBREUGEL Léon Joseph (1901).
 13723. VANCOILLIE.
 Il s'agit d'une photocopie d'une page de la « Revue de la Gendarmerie ».
 13724. VAN COILLIE E.J. (F).
 13725. VAN COILLIE Edmond Corneille (1860) (F).
 13726. VANCOILLIE Rik (1958) (F).
 13727. VAN COMPENHOUT J.B. (F).
 13728. VANCOPENOLLE F.
 13729. VAN COPPENOLLE Emiel (1892).
 13730. VAN COTTHEM Joost Lodewijk (F).
 13731. VAN CRAENENBROECK Theofiel (F).
 13732. VAN CRAEYEVELT Camille.
 Il s'agit de deux photos d'une photo.
 13733. VAN CRIKINGEN René Eugène (1920) (F).
 13734. VANCUTSEM Felix (1888).
 13735. VANCUYL Roger Eduard (1932) (F).
 13736. VAN DAELE (1894) (F).
 13737. VAN DAELE Arthur (1887).
 13738. VAN DAELE C.L. (F).
 13739. VAN DAELE Jozef (1918) (F).

13740. VANDAELE Richard (1894) (F).
13741. VAN DAM Jackie (1955) (F).
13742. VAN DAM Petrus (1920) (F).
13743. VANDAMME Albert Eduard (1915) (F).
13744. VAN DAMME André Roger (F).
13745. VANDAMME Auguste Camille (1900).
13746. VAN DAMME Cyrille Ghislain (1878) (F).
13747. VAN DAMME Firmin François (1904).
13748. VANDAMME Honoré Joseph (1914).
Contient les plaques d'identité.
13749. VAN DAMME Ivar (1957) (F).
13750. VAN DAMME Jules Joseph (1891).
13751. VAN DAMME Léon Joseph (1896).
13752. VAN DAMME Luc (1956) (F).
13753. VAN DAMME Lucien Florent (1934).
13754. VAN DAMME Martin Dany (1959) (F).
13755. VAN DAMME Odilon Benoit (1892).
13756. VAN DAMME Omer (1918) (F).
13757. VAN DAMME Omer (1926) (F).
13758. VAN DAMME René Joseph (1904).
13759. VAN DAMME Serafijn (1955) (F).
13760. VAN DAMME Willy (1946).
13761. VANDAUL A.G. (F).
13762. VANDEBECK Henri (1902).
13763. VANDEBEMPT (1888) (F).
13764. VANDEBERG Henri Théodore (1905).
13765. VANDEBERG René.
13766. VAN DE BON Paul (1921) (F).
13767. VANDE BOSCH (1881).
13768. VANDE BOTERMET Eugène (1911) (F).
13769. VANDEBROECK Ivon (1955) (F).
13770. VANDEBROEK Paul Henri (1933) (F).
13771. VANDEBROUCK Gustave Patrick (1917).
13772. VANDEBUERIE Frank Joseph (1958) (F).
13773. VANDEBUNDERIE Julien Arthur (1904).
13774. VANDECAESTEELÉ Pierre (1873) (F).
13775. VANDECANDELAERE Georges Emile (1891).
13776. VAN DE CAPELLE André Albert (1922) (F).
13777. VANDECASTEELE (1915) (F).
13778. VANDE CASTEELE André Cyrille (1934) (F).
13779. VANDE CASTEELE Cyriel Joseph (1921) (F).
13780. VAN DE CASTEELE Fernand Albert (1959) (F).
13781. VAN DE CASTEELE Joseph Maria (F).
13782. VANDECASTEELE Luc Erik (1951) (F).
13783. VANDECASTEELE Odile Richard (1896).
13784. VANDE CAVEY Patrick Stephaan (1954) (F).
13785. VANDE CAVEYE C. (F).
13786. VANDE CAVEYE Michel Gilbert (1898).

13787. VANDECAVEYE Raphaël Sylvain (1907).
13788. VANDECRAEN Antoon (F).
13789. VANDECRUYS Jan (1956) (F).
13790. VANDECRUYS Louis Marie (1905).
13791. VANDEGAER Antoine Frédéric (1882).
13792. VANDEGARD Pierre-Joseph (1906).
13793. VAN DE GENACHTE A. (F).
13794. VANDEGOOR Louis Léopold (1906).
13795. VANDEGOOR Petrus Wilhelmus (1885).
13796. VAN DE GRAVEELE (1891) (F).
13797. VANDEILE P.J. (F).
13798. VANDEKELDER (1893) (F).
13799. VANDEKELDER Arthur Léopold (1897).
13800. VANDE KERCKHOVE Frans Joseph.
Il s'agit d'une photocopie d'une page de la « Revue de la Gendarmerie ».
13801. VANDEKERCKHOVE Rik (1955) (F).
13802. VANDEKERKHOF Jozef (1957) (F).
13803. VANDEKERCKHOVE (1897) (F).
13804. VANDEKERCKHOVE Henri Auguste (1907).
13805. VANDEKERCKHOVE L.F. (F).
13806. VANDELOOK Charles Henri (F).
13807. VAN DE MAELE Georges (1956) (F).
13808. VAN DE MAELE Gustaaf (1909).
13809. VAN DE MAELE Jean-Claude (1957) (F).
13810. VANDEMAELE Roland Raymond (1932) (F).
13811. VAN DE MEERSSCHE Franciscus (1895) (F).
13812. VANDEMEULEBROECKE Achillus (1918) (F).
13813. VANDEMEULEBROUCK Georges Corneille (F).
13814. VAN DE MOERE F. (F).
13815. VAN DE MOORTELE Marcel Louis (F).
13816. VAN DE MOORTELE Renaat (1937).
13817. VAN DE MOORTELE Gaspard Joseph (1838).
13818. VAN DE MOORTELE Maurice Gustave (1894).
13819. VANDEN ABEELE (1883) (F).
13820. VANDENABEELE Auguste (1877) (F).
13821. VAN DEN ABEELE Cyriel Maurice (1926) (F).
13822. VANDENABEELE Cyrille (1895).
13823. VANDENABEELE Jean-Baptiste (1880).
13824. VAN DEN ABEELE Louis R. (1890) (F).
13825. VANDEN ABEELE Raymond Pascal (1878) (F).
13826. VANDENABEELE René Joseph (1908).
13827. VANDENAMEELE Ludwig (1956) (F).
13828. VANDEN AMEELE Petrus Jacobus (1791).
Il s'agit d'une demande de renseignements concernant ce gendarme.
13829. VAN DEN AUDENAEREN (1911) (F).
13830. VAN DEN BALCK F. (F).
13831. VANDEN BALCK Guillaume (1893).
13832. VANDEN BECK Jean Herman.

13833. VANDENBEGINE Léopold Jean-Baptiste (1887).
 13834. VANDENBEGINNE Jules Léopold (1889).
 13835. VANDEN BEMPT Henri (1895).
 13836. VAN DEN BEMPT Josephus Ludovicus (1898).
 13837. VANDENBERG Richard (1961) (F).
 13838. VANDENBERGEN Jan Frans (1931) (F).
 13839. VANDENBERGEN Joseph (1908).
 13840. VAN DEN BERGH (1890) (F).
 13841. VANDENBERGH César (1897).
 13842. VAN DEN BERGH Jean François (1900).
 13843. VAN DEN BERGH Jean Henri (1906).
 13844. VAN DEN BERGHE (1895) (F).
 13845. VANDENBERGHE André Alfons (1912) (F).
 13846. VANDENBERGHE André Camille (F).
 13847. VAN DEN BERGHE Audomar Désiré (1907).
 13848. VANDENBERGHE Camiel August (1898).
 13849. VANDENBERGHE Camille Cyrille (1904).
 13850. VANDENBERGHE Emile Eleuthère (1908).
 13851. VANDENBERGHE F. (F).
 13852. VANDEN BERGHE François (1860) (F).
 13853. VANDENBERGHE François (1914) (F).
 13854. VANDENBERGHE Hector Pierre (1903).
 13855. VANDENBERGHE Jean Claude Henri (1957).
 13856. VAN DEN BERGHE Léon Edmond (1904).
 13857. VANDENBERGHE Léon Remi (1892).
 13858. VANDENBERGHE Lieven Jozef (1961) (F).
 13859. VANDEN BERGHE Pierre Antoine (1865) (F).
 13860. VANDEN BERGHE Pierre Antoine (1869).
 13861. VANDENBERGHE Richard Pierre (1909).
 13862. VANDENBERRE Jean Georges (1923) (F).
 13863. VAN DEN BLOCK Georges Jean (1931) (F).
 13864. VAN DEN BOER (1954) (F).
 16865. VAN DEN BOGAERDE.
 Il s'agit d'une photo.
 13866. VANDENBOGERD Joannes Henricus (1928) (F).
 13867. VANDEN BONNE Edmond Léo (1908).
 13868. VANDENBORNE Bruno Marie (1961) (F).
 13869. VANDENBORNE Hugo Joannes (1940) (F).
 13870. VAN DEN BORRE Albert Jean (1934) (F).
 13871. VANDENBORRE Armand Alphonse (1898).
 13872. VAN DEN BORRE Luc Victor (1954) (F).
 13873. VANDENBOSCH (1881) (F).
 13874. VAN DEN BOSCH (1887) (F).
 13875. VANDEN BOSCH Charles Jacques (1938) (F).
 13876. VAN DEN BOSCH Guillaume François (1904).
 13877. VAN DEN BOSCH Hugo (1957) (F).
 13878. VANDENBOSCH Jacques (1959) (F).
 13879. VANDENBOSCH Jean-Baptiste (1895).

13880. VAN DEN BOSCH Louis (1909).
 13881. VAN DEN BOSCH Ludovicus (1955) (F).
 13882. VANDENBOSCH René Aimé (1857).
 13883. VANDENBOSSCHE H.F. (F).
 13884. VANDENBOSSCHE (1881) (F).
 13885. VANDEN BOSSCHE (1887) (F).
 13886. VAN DEN BOSSCHE Achille Camille (1922) (F).
 13887. VAN DEN BOSSCHE Albert Joseph (1889).
 13888. VAN DEN BOSSCHE Arthur (1900).
 13889. VANDENBOSSCHE C.L.H. (F).
 13890. VANDENBOSSCHE Charles (1904).
 13891. VAN DEN BOSSCHE François Joseph (1888).
 13892. VANDENBOSSCHE Georges Alphonse (1907).
 13893. VANDENBOSSCHE Georges Florent (1905).
 13894. VAN DEN BOSSCHE Jan Frans (1948) (F).
 13895. VANDENBOSSCHE Jean Pieter (1930) (F).
 13896. VAN DEN BOSSCHE Joseph Michiel (1901).
 13897. VAN DEN BOSSCHE Robert Julien (1930) (F).
 13898. VANDEN BOSSCHE Romain Gustave (1904).
 13899. VANDEN BOSSCHE Stéphane Hubert (1886).
 13900. VAN DEN BRANDE Willy Franciscus (1947) (F).
 13901. VANDENBRANDEN Frans (1891).
 13902. VANDENBRANDEN Henri Joseph (1907).
 13903. VANDEN BRANDEN L.F. (F).
 13904. VANDEN BRANDEN Roger André (1921) (F).
 13905. VAN DEN BREEN François Joseph (1896).
 13906. VAN DEN BREMT Hugo (1956) (F).
 13907. VAN DEN BRIELE Edgard Léon (1902).
 13908. VANDENBROECK (1891) (F).
 13909. VANDENBROECK Albert (1921) (F).
 13910. VANDENBROECK C.L. (F).
 13911. VAN DEN BROECK Félix Joseph (1898).
 13912. VANDENBROECK H. (F).
 13913. VANDENBROECK Jean Louis (1868) (F).
 13914. VANDEN BROECK Joannes Franciscus (1907).
 13915. VAN DEN BROECK Léon Marie (1944).
 13916. VAN DEN BROECK Louis (1896).
 13917. VAN DEN BROECK Louis Emile (1893) (F).
 Contient également le livret militaire.
 13918. VAN DEN BROECK Paul (1961) (F).
 13919. VAN DEN BROECK Raymond (1948) (F).
 13920. VAN DEN BROECK Willem (1939) (F).
 13921. VAN DEN BROECKE Adolf (1932) (F).
 13922. VAN DEN BROECKE Dirk (1956) (F).
 13923. VANDEN BROECKE René Auguste (1906).
 13924. VANDEN BROELE Emile Celestin (1903).
 13925. VANDENBROELE J.J.
 Il s'agit d'une photocopie d'une page du « Gendarme ».
 13926. VAN DEN BROUCK Camille Louis (1880) (F).

13927. VANDENBROUCKE Aimé Achille (1907).
 13928. VANDENBROUCKE Andreas (1928) (F).
 13929. VAN DEN BROUCKE Léopold Jozef
 13930. VANDENBROUCKE Raymond Emile (1899).
 13931. VAN DEN BROUCKE Roger (1908).
 13932. VAN DEN BROUCKE Werner.
 Il s'agit d'un petit carton d'identification avec une photo.
 13933. VANDEN BRUGGE Théophile Emmanuel (1907).
 13934. VANDENBRUWAENE Prosper Robert (1904) (F).
 Contient également une photo.
 13935. VAN DEN BULCKE Alfred Augustus.
 Il s'agit d'une photocopie d'une page de la « Revue de la Gendarmerie ».
 13936. VANDENBULCKE Frans Cornélius (1891) (F).
 13937. VAN DEN BULCKE Georges Ghislain (1927).
 13938. VAN DEN BUNDER Damien Emile (1896).
 13939. VANDENBUSSCHE (F).
 13940. VANDEN BUSSCHE (1880) (F).
 13941. VANDENBUSSCHE B.R. (F).
 13942. VAN DEN BUSSCHE Henri Aloïse (F).
 13943. VAN DEN BUSSCHE Louis Cornelius (1942) (F).
 13944. VAN DEN BUSSCHE Louis Maria (1911) (F).
 13945. VANDENBUSSCHE Marcel Karel (1919) (F).
 13946. VAN DEN CAMP Corneille Joseph (1904).
 13947. VAN DEN CRUYCE François Jean (1932) (F).
 13948. VAN DEN DRIES François Germain (1909).
 13949. VAN DEN DRIES Lodewijk Alphonse (1923) (F).
 13950. VANDENDRIESSCHE Achille Remi (1873).
 13951. VANDEN DRIESSCHE Albert Joseph.
 Il s'agit d'une photocopie d'une page de la « Revue de la Gendarmerie ».
 13952. VANDENDRIESSCHE E. (F).
 13953. VANDENDRIESSCHE Julien Robert (1907).
 13954. VANDENDRIESSCHE Marc (F).
 13955. VAN DEN DRIESSCHE Marcel Adolphe (1903).
 13956. VAN DEN DURPEL E.A. (1896) (F).
 13957. VANDENDYCK Léander Calixte (1925) (F).
 13958. VAN DEN EECKHOUDT (1888) (F).
 13959. VAN DEN EEDE (1889) (F).
 13960. VAN DEN EEDE Frans Jozef (1909).
 13961. VAN DEN EEDE Pierre Joseph (1895).
 13962. VAN DEN EEDEN Nathalis (1905).
 13963. VAN DEN ENDE Ernest Marie (1938) (F).
 13964. VANDENEUCKER René (1951) (F).
 13965. VAN DEN EYNDE Eduard Aimé (1912) (F).
 13966. VANDENEYNDE François (F).
 13967. VAN DEN EYNDE Jacobus Alfonsus (1919) (F).
 13968. VAN DEN EYNDE Julien Jeannine (1953) (F).
 13969. VAN DEN GHOER Maximilien (1922) (F).

13970. VANDENHAUTE Charles Louis (1880) (F).
 13971. VAN DEN HAUWE Pierre (1908).
 13972. VAN DEN HENDE César Auguste (1895).
 13973. VANDENHOECK Eugeen Leopold (1923) (F).
 13974. VAN DEN HOLE Gustave.
 13975. VAN DEN HOOF (1889) (F).
 13976. VANDENHOUTEN Félix (1859) (F).
 13977. VAN DEN HOUTEN Robert (F).
 Contient également des photocopies de revues.
 13978. VANDENHOUTER F. (F).
 13979. VAN DEN HOVE (1890) (F).
 13980. VAN DEN KEYBUS Jean Joseph (1903) (F).
 13981. VAN DEN KEYBUS Louis Cyrille (1901) (F).
 13982. VAN DEN LIENDE J.J. (F).
 13983. VAN DEN MEERSCH Clément Doménicus (1908).
 13984. VAN DEN MEERSCHAUT Albert (1900).
 13985. VAN DEN MEERSSCHAUT Marc Pierre (1960) (F).
 13986. VAN DEN NEST François (1903).
 13987. VAN DEN NESTE (1894) (F).
 13988. VAN DEN NEUCKER Jean Baptiste (1897).
 13989. VAN DEN NEUCKER Lievin (1890).
 13990. VAN DEN NOORTGATE Germain Constantin (1892).
 13991. VAN DEN OETELAAR Patrick Peter Jan (1958) (F).
 13992. VAN DEN PAAR Willem (1942) (F).
 13993. VAN DEN PLAS J. (F).
 13994. VAN DEN STEEN Johannes (F).
 13995. VANDENSTEEN Léon (1921) (F).
 13996. VANDEN STEENE Jean (1955).
 13997. VANDENTHOREN Marc Firmin (1955) (F).
 13998. VANDENWEYER Auguste Englebort (1902).
 13999. VANDENWEYER Karel Andreas (1909).
 14000. VAN DEN WEYNGAERT Gustaaf (F).
 14001. VAN DEN WIJNGAERT Henri (1898).
 14002. VAN DEN WOUWER Victor (1916) (F).
 14003. VAN DE PAAR Willem Joannes (1942).
 14004. VANDE PAER Joseph (1902).
 14005. VANDE PERRE Gustave Amand (1873) (F).
 14006. VANDEPERRE Henri (1909).
 14007. VAN DE PERRE Joseph Auguste (1895).
 14008. VAN DE PITTE.
 Il s'agit d'une photocopie d'une page de la « Revue de la Gendarmerie ».
 14009. VAN DE POELE G. (F).
 14010. VANDEPUT Jacques Eulalie (1895).
 14011. VANDEPUT Michel Florent (1890).
 14012. VANDEPUTTE Achiel Maria (1929).
 14013. VANDEPUTTE D. (F).
 14014. VANDEPUTTE F. (F).
 14015. VANDEPUTTE François (1896).

14016. VANDEPUTTE Georges Basile (1902).
 14017. VANDEPUTTE P.F. (F).
 14018. VANDERAA François Emile (1884) (F).
 14019. VANDERAUWERA.
 Il s'agit d'une photocopie d'une page de la « Revue de la Gendarmerie ».
 14020. VAN DER AUWERA (1883).
 14021. VAN DER AUWERA Charles Louis
 14022. VANDERAUWERA François Louis (1895).
 14023. VAN DER AUWERA Hubert (1958) (F).
 14024. VAN DER AUWERA Pierre François
 14025. VAN DER AUWERMEULEN Jean-Baptiste (1902).
 14026. VANDERAYDEN Joseph François (1895).
 14027. VANDERBECKEN Francis Ernest
 14028. VAN DER BEKEN Dirk (1957) (F).
 14029. VANDERBEKEN Karel Maurice (1902).
 14030. VAN DER BIEST Charles Louis (1892).
 Il s'agit d'un faire-part de décès.
 14031. VANDERBIEST François (1895).
 14032. VAN DER BIEST Louis (1907).
 14033. VAN DER BIEST Remi (1897).
 14034. VAN DER BORCHT Adolphe Marie (1900).
 14035. VAN DER BORCHT Alphonse Pierre (1894).
 14036. VANDER BORGHT Alphonse José (1932).
 14037. VAN DER BORGHT Karel Lodewijk (1909).
 14038. VANDERBRUGGEN Arthur (1899).
 14039. VANDER BRUGGEN Maurice Emile (1903).
 14040. VANDER BRUGGHEN Marcel Théophile (1915) (F).
 14041. VANDERDONCKT André Richard (1930) (F).
 14042. VANDERDONCKT Auguste (1864) (F).
 14043. VANDERDONCKT Edgard Eloné (1915) (F).
 Contient également une photo.
 14044. VANDERDONCKT Louis (1943) (F).
 14045. VANDERDOOD Jules (1930) (F).
 14046. VANDERELS.
 Il s'agit d'une photo.
 14047. VANDERELST August Yvan (F).
 14048. VANDERELST Charles Louis (F).
 14049. VANDERELST Rudi (1958) (F).
 14050. VANDER EYCKEN J.L. (F).
 14051. VANDER GUCHT (1893) (F).
 14052. VAN DER GUCHT T. (F).
 14053. VANDERHAEGEN A. (F).
 14054. VANDERHAEGEN Edouard (1906).
 14055. VAN DER HAEGEN Théophile (1889).
 14056. VANDERHAEGHE Ladislas Charles (1887) (F).
 Contient également le souvenir nécrologique.
 14057. VAN DER HAEGHEN René Bernard (1908).
 14058. VANDERHAEGHEN Valère Joseph (1906).

14059. VANDERHALLE P. T. (F).
14060. VANDERHEYDEN Franciscus Léopoldus (1902).
14061. VAN DER HEYDEN G. (F).
14062. VAN DER HEYDEN J.F. (F).
14063. VANDERHEYDEN Petrus Frans (1907).
14064. VANDERHOEVEN Corneille (1893).
14065. VANDERHOEVEN J. (F).
14066. VANDERHOFSTADT Philippe (1953).
Il s'agit du faire-part de décès publié dans « Le Soir ».
14067. VANDERHOYDONCK Danny (1955) (F).
14068. VANDERHOYDONCKX (1885) (F).
14069. VANDERHULST Jozef (1910) (F).
Contient également le souvenir nécrologique.
14070. VANDERHYDEN (F).
14071. VANDERIET William Amelie (1957).
14072. VAN DER JEUGD Eddy Benoit (1946) (F).
14073. VAN DER JEUGT Joseph Gustave (1902).
14074. VANDERKAM Georges Prosper (1892) (F).
14075. VANDERKERCKHOVE Daniël Pierre (1908).
14076. VANDERKLUIZEN (1891) (F).
14077. VANDER KUYLEN Jozef Maria (1957) (F).
14078. VANDERLEENE Octave (1888) (F).
14079. VANDERLEYDEN Jean Hubert (1884).
14080. VANDERLINDEN (F).
14081. VANDERLINDEN (1890) (F).
14082. VANDERLINDEN (1900).
14083. VANDERLINDEN Arthur (1903).
14084. VANDERLINDEN Jean Auguste (1905).
14085. VANDERLINDEN Joannes Augustin (1905).
14086. VAN DER LINDEN Joseph Alphonse (F).
14087. VANDERLINDEN Pierre (1906) (F).
14088. VANDERLINDEN Pierre (1932) (F).
14089. VAN DER LINDEN Théodore Pierre (1906).
14090. VANDERLOO L. (F).
14091. VANDERLOOVEN Herman Henri (1905).
14092. VANDERLUYDEN Marcel (1922) (F).
14093. VANDERMAESEN Jozef.
Il s'agit d'une photocopie d'un petit rapport d'enquête (une demi-feuille).
14094. VANDER MAETEN Guillaume (1931) (F).
14095. VANDERMEERSCH Achiel (F).
14096. VANDERMEERSCH Gérard Joseph (1905).
14097. VANDERMEERSCH Paul Gérard J. (1932).
14098. VAN DER MEERSCHEN Gérard Charles (1866).
14099. VANDERMENSBRUGGE (1870) (F).
14100. VANDER MEULEN (F).
14101. VANDERMEULEN (1894) (F).
14102. VANDERMEULEN F. (F).
14103. VANDERMEULEN Félix Joseph (1885) (F).

14104. VAN DER MEULEN Jules (1900).
 14105. VANDERMEULEN Paul Johan (F).
 14106. VAN DER MIJNSBRUGGE Jean Baptiste (1890).
 14107. VANDERMISSEN Louis Jacobus (1944) (F).
 14108. VANDERMOEREN Adolphe Leonard (1862) (F).
 14109. VANDERMUEREN C.P. (1845).
 14110. VANDER MULLEN Johan (1952) (F).
 14111. VANDEROOST Marcel (1905) (F).
 Contient également une photo d'une coupure de presse.
 14112. VANDEROOST Michel Joseph (1873).
 14113. VANDEROSTYNE Charles Louis (1869) (F).
 14114. VANDE ROSTYNE Henri Oscar (1904).
 14115. VANDERPLAETSEN Alberic Cyrille (1880).
 14116. VANDERPLAETSEN Henri Achille
 14117. VANDERPLASSCHEN Jacques (1935) (F).
 14118. VAN DER POORTEN F. (F).
 14119. VANDERPOORTEN Paul Joseph (1895) (F).
 14120. VANDERPYPEN Léon Oscar (1919) (F).
 14121. VANDERROOST Alphonse Louis (1904).
 14122. VANDERROOST Thierry Gilbert (1959) (F).
 14123. VANDERSANDE François (1901) (F).
 14124. VAN DER SANDE Hendrik (1953) (F).
 14125. VANDERSCHAEGHE Gustave Achille (1911) (F).
 14126. VANDERSCHRIEK Edouard Frans (1921) (F).
 14127. VAN DER SCHUEREN Armand (1918).
 14128. VANDERSCHUEREN Léon Gustave (1891).
 14129. VANDERSEYPEN Pierre Joseph Emile (1899).
 14130. VANDERSIPPE Alfonse Gabriël (1925) (F).
 14131. VANDERSMISSEN (1885) (F).
 14132. VANDERSMISSEN Albert Gérard (1897).
 14133. VANDERSTAPPEN Pierre Constantin (1902).
 14134. VAN DER STEEN.
 Il s'agit d'une photo.
 14135. VANDERSTEEN Daniel (1957) (F).
 14136. VANDERSTEEN Lodewijk Clément (1924) (F).
 14137. VANDERSTEENEN Désiré (1900).
 14138. VAN DER STOCK Ludo Frans (1948).
 14139. VAN DER STRAETEN (1882) (F).
 14140. VANDERSTRAETEN (1903) (F).
 14141. VAN DER STRAETEN Gaston Séverin (1897).
 14142. VAN DER STRAETEN Gilbert François (1901).
 14143. VAN DER TAELEN (1892) (F).
 14144. VAN DER TAELEN Emile François (1864) (F).
 14145. VAN DER VEKEN Augustinus (1909).
 14146. VANDERVEKEN Jean Baptiste (1900).
 14147. VANDERVEKEN Joseph (1906).
 14148. VANDERVEKENS Patrick Florent (1962) (F).
 14149. VANDERVELDEN (1897) (F).
 14150. VAN DER WAEREN Rudiger (F).

14151. VANDERWEGEN Arthur.
Il s'agit d'un petit carton d'identification avec une photo.
14152. VANDERWEGEN Joseph (1906).
14153. VAN DER WILDT Jean Vital (1899).
14154. VANDER ZANDE François Joseph (1901).
14155. VANDER ZWALMEN (1902).
14156. VANDE SLYCKE Isidore Adolphe (1895).
14157. VAN DE SOMPEL Roger Maria (1952).
14158. VAN DESSEL Corneille Henri (1894).
14159. VAN DESSEL Joseph (1895).
14160. VAN DESSEL Pierre Louis (1900).
14161. VAN DE STEENE Joseph Louis (1907).
14162. VANDESTRAETE André Armand (1917) (F).
14163. VANDESTRATE Lucien Abel (1939) (F).
14164. VAN DEUN Jean Baptiste (1897).
14165. VANDEVEIRE.
Il s'agit uniquement d'une lettre de 1926 mentionnant que le dossier de pension de ce gendarme a été transmis.
14166. VANDEVEIRE Albert Léopold (1907).
14167. VANDEVEIRE Léopold Henri (1877) (F).
14168. VAN DE VEKEN Jean Benoît (1927) (F).
14169. VANDEVELDE.
Il s'agit d'une photo.
14170. VAN DE VELDE (1893) (F).
14171. VAN DE VELDE (1895) (F).
14172. VAN DE VELDE Alphonse (1873).
14173. VANDEVELDE Arnold Godfried (1895).
14174. VANDE VELDE Auguste Jules (1933) (F).
14175. VANDEVELDE Basile (1900) (F).
14176. VAN DE VELDE Camille (1896).
14177. VANDE VELDE Cyrille Raymond (1889).
14178. VANDEVELDE François Louis (1892).
14179. VAN DE VELDE Frank (1957) (F).
14180. VAN DE VELDE Gilbert (1942) (F).
14181. VANDEVELDE Jan Jozef (1956).
14182. VANDE VELDE Léon (1896).
14183. VANDEVELDE Léonard Joseph (1909).
14184. VANDE VELDE Léopold Edgard (1906).
14185. VAN DE VELDE Maurice Isidore (1897).
14186. VAN DE VELDE Pierre Joseph (1896).
14187. VAN DE VEN Albert Joannes (1913) (F).
14188. VANDEVEN Guillaume Henri (1902).
14189. VANDEVEN Gustave (F).
14190. VAN DE VEN Michaël Karel.
Il s'agit d'une photocopie d'une page de la « Revue de la Gendarmerie ».
14191. VANDEVENNE (1879) (F).
14192. VAN DE VONDEL Robert (1927).
Il s'agit du souvenir nécrologique.

14193. VAN DE VONDEL Victor Mathilde (1897).
 14194. VAN DE VOORDE Edwin (1953).
 Il s'agit de deux photos et d'une photocopie d'une page de la « Revue de la Gendarmerie ».
14195. VAN DE VOORDE Gustave Pierre (1897).
 14196. VAN DE VOORDE Maurice Joseph (1905).
 14197. VAN DE VOORDE Patrick (1957) (F).
 14198. VAN DE VOORDE Philémon Oscar (1905).
 14199. VAN DE VOORDE Robert Charles (1905).
 14200. VANDE VOORDE Robert Emile (1906).
 14201. VAN DE VOORDE Robrecht (1923) (F).
 14202. VAN DE VOORDE Urbain (1925) (F).
 14203. VANDEVOORT François (1906).
 14204. VAN DE VYVER Edmond François (1908).
 14205. VAN DE VYVER J.F. (F).
 14206. VAN DE VYVER Julianus Valentinus (1918) (F).
 14207. VAN DE VYVER Pierre Aloïs (1902).
 14208. VAN DE VYVER Remi Jérôme (1899).
 14209. VAN DE WAL (1885) (F).
 14210. VAN DE WALLE Alberic Auguste (1900).
 14211. VAN DE WALLE Albert (1925) (F).
 14212. VAN DE WALLE Camille Auguste (1894).
 14213. VAN DE WALLE E. (F).
 14214. VAN DE WALLE Gustave (1899).
 14215. VAN DE WALLE J. (F).
 14216. VANDEWALLE J.E. (F).
 14217. VAN DE WALLE Jean (1927) (F).
 14218. VAN DE WALLE Maurice
 14219. VAN DE WALLE P.J. (F).
 14220. VAN DE WALLE René (1941) (F).
 14221. VANDEWEERDT Henri Antoine (1904).
 14222. VAN DE WEERDT René Jean Lambert (1909).
 14223. VANDEWEGHE Maurice Gérard (1905).
 14224. VAN DE WEYNGAERT Gustaaf Gérard (1907).
 14225. VAN DE WIELE Adolf César (1895).
 14226. VANDEWIELE Auguste Maurice (1897).
 14227. VAN DE WIELE I. (F).
 14228. VAN DE WIELE Roland (1952) (F).
 14229. VAN DE WIELLE Adolphus (1894).
 14230. VAN DE WIELLE Josephus Gerardus (1906).
 14231. VAN DE WIELLE Léon (1895).
 14232. VAN DE WINCKEL Cornelius Ludovicus (1899).
 14233. VAN DE WOUDE Andréas (1913) (F).
 14234. VAN DE WOUWER Jozef Frans (1885).
 Il s'agit d'un dossier de pièces diverses concernant la mort de ce gendarme, survenue en service en 1913 (coupures de presse, photos, discours prononcé à ses funérailles, etc.).
14235. VANDEWYNCKEL Camille (1902).
 14236. VANDEWYNCKEL Constant.

14237. VANDEWYNGAERDE Geert Remi (1960).
 14238. VANDEWYNGAERDE Laurent.
 Il s'agit de deux photos en deux exemplaires chacune.
 14239. VAN DEYNZE Cyrille Auguste (1904).
 14240. VAN D'HELSEN René Urbain (1908).
 14241. VANDICHEL Jan François (1925) (F).
 14242. VAN DIERENDONCK Joseph Marie (1898).
 14243. VAN DIJCK Charles Elie Jean (1920).
 14244. VAN DILLÉ C.J. (F).
 14245. VANDINGENEN Jean François (1902).
 14246. VANDINGENEN Julius (F).
 14247. VAN DONINCK (1893) (F).
 14248. VAN DONINCK Augustin Joseph (1895).
 14249. VAN DOOREN Charles Joseph (1896).
 14250. VAN DOOREN Félix Constantinus (1874).
 14251. VANDOOREN Jules Léopold (1897).
 14252. VAN DOOREN Louis Félix Joseph (1904).
 14253. VANDOOREN René Louis (1904) (F).
 14254. VAN DOORSLAER Aimé Pelagie Ferdinand
 14255. VAN DOORSLAER Jan François (1875).
 Il s'agit d'une lettre mentionnant la transmission d'une demande de renseignements concernant ce gendarme.
 14256. VAN DOREN Charles Xavier (1876) (F).
 14257. VAN DORMAEL Hubert Abdon.
 14258. VAN DORPE.
 Il s'agit d'une photocopie d'une page de la « Revue de la Gendarmerie ».
 14259. VAN DORPE André Léon (1922) (F).
 14260. VAN DORPE Gérard Charles (1923) (F).
 14261. VAN DORPE Paul Freddy (1937) (F).
 14262. VAN DORPE Roger Raymond (1935) (F).
 14263. VANDORT Gaston Antoine (1902).
 14264. VANDREPOTTE Arthur Ghislain (F).
 14265. VAN DRIESSCHE Antoine (1897).
 14266. VANDRIESSCHE Emile (1864) (F).
 14267. VANDRIESSCHE Gilbert Ivo Julien (1906).
 14268. VAN DRIESSCHE M. (F).
 14269. VANDRIESSCHE Pierre Raymond (1880).
 14270. VAN DRIESSCHE Pieter (1889).
 14271. VAN DRIESSCHE Raymond
 14272. VAN DRIESSCHE Raymond (1872) (F).
 14273. VANDRIESSCHE Raymond Gaston (1906).
 14274. VANDROMME Maurice Clément (1890).
 14275. VANDROOGENBROECK Julianus Alixtis (1925) (F).
 14276. VAN DROOGENBROECK Raymond (1949) (F).
 14277. VAN DROOGENBROECK René (1893).
 14278. VAN DUFFEL Walter (1948).
 14279. VAN DUFFEL Willy (1959) (F).
 14280. VAN DURME Pierre Clément (1897).

14281. VAN DURME Robert Adolf (1930).
 14282. VAN DURMEN August (1894).
 14283. VANDUYFHUYS Arthur Auguste (1873) (F).
 14284. VANDUYFHUYS Gustave Hector (1905).
 14285. VANDUYNSLAGER Marc Marcel (1959) (F).
 14286. VAN DYCK Georges Henri (1897).
 14287. VANDYCK Henri Ferdinand (1899).
 14288. VAN DYCK Jacob (1905).
 14289. VAN DYCK Paul Henri (1870) (F).
 14290. VANDYCK Petrus Paul (1926) (F).
 14291. VAN DYCK Pierre (1911) (F).
 14292. VAN DYCK Walter Alfons (1951) (F).
 14293. VANDYCKE Maurice Camille (1906).
 14294. VANDYSTADT (1911) (F).
 14295. VANEBERG Ernest (1907) (F).
 14296. VAN EECHAUTE Albert (1930) (F).
 14297. VAN EECHAUTE (ou Eeckaute) Charles (1900).
 14298. VAN EECKERT François (1916) (F).
 14299. VAN EECKHOUT Bernard Antoine (1897).
 14300. VANEENOOGHE Roland Maria (1939) (F).
 14301. VANEENOOGHE Rudi (1958) (F).
 14302. VAN EETVELDE (1884) (F).
 14303. VAN EETVELDE (1946) (F).
 14304. VAN EETVELDE Gustaaf (1881).
 Il s'agit de la carte d'ancien combattant 14-18 de ce gendarme,
 accompagnée de la lettre de don au CHTG en 1982.
 14305. VAN EETVELDT François Ladislas (1901).
 14306. VANELDEREN (1908) (F).
 14307. VANELDEREN Jean Auguste (1928).
 14308. VAN ELSLANDE (1879) (F).
 14309. VANEMPTEN Jean Joseph (1937).
 14310. VAN ERCK Marcel (1928) (F).
 14311. VAN ERTVELDE Joseph Adelin (1906).
 14312. VAN ESCH Jean Alphonse (1907).
 14313. VANESSE E. (F).
 14314. VANESSE Georges (1917) (F).
 14315. VAN EXEM Emerie (1891).
 14316. VAN EXTER Robertus (1919) (F).
 14317. VAN EYCK Henri (1957) (F).
 14318. VAN EYKEN August Constant (1894).
 14319. VAN EYKEN Johan Eduard (1961) (F).
 14320. VAN GAEVER Léonard Ghislain (1899).
 14321. VANGANSBERG Jules Robert (1925) (F).
 14322. VAN GASSE K. (F).
 14323. VAN GASSE Théo (1955) (F).
 14324. VAN GAVER T. (F).
 14325. VAN GAVER Théodore (1859) (F).
 14326. VANGEEL Alphonse (1896).
 14327. VANGEEL Joseph (1891).

14328. VANGEEL Roger (1946) (F).
14329. VAN GEEM (1884) (F).
14330. VANGEENDERHUYSEN Jacques (1918).
14331. VAN GEET Joannes Aloisius (1906).
14332. VAN GELDER Cornelius Philippus (1908).
14333. VAN GELDER Serge (1954) (F).
14334. VANGENABET Petrus (1917) (F).
14335. VANGERVEN Pieter (1890).
14336. VAN GESTEL (F).
14337. VAN GHELUWE Aloïs Emiel (F).
Contient également le faire-part de décès paru dans la presse et une photo d'une photo.
14338. VANGHELUWE André (F).
14339. VANGHELUWE Philip Emiel (1961) (F).
14340. VANGHELUWE Willem (1911) (F).
14341. VAN GIERDEGHOM Marc Hertha (1958) (F).
14342. VANGILBERGEN Triphon Albert (1894).
14343. VAN GILS Jules François (1889).
14344. VAN GINNEKEN (F).
14345. VAN GLABEKE (1870) (F).
14346. VAN GLABEKE Honoré (1895).
14347. VAN GOETHEM Alphonse Camille (1896).
14348. VAN GOETHEM Henri (1891).
14349. VAN GOETHEM Hilaire Edouard (1904).
14350. VAN GOETHEM Jean (1925) (F).
14351. VANGOETHEM Jules Hubert (1909).
14352. VANGOETSENHOVEN Adrien Marie(F).
14353. VANGOIDTSENHOVEN Petrus (1884) (F).
14354. VAN GOMPEL (F).
14355. VAN GOMPEL Roger François (1934) (F).
14356. VAN GOOL (F).
14357. VAN GOOL Jules (1879) (F).
Contient une photo d'une photo.
14358. VAN GOR Alfred (1908).
14359. VAN GORP Joseph (1906).
14360. VAN GOSSEM Alphonse (1898).
14361. VAN GOUBERGEN J.F. (F).
14362. VAN GOYLEN François Antoine (1894).
14363. VAN GREMBERGEN Achille Albert (1890) (F).
14364. VAN GREMBERGEN Armand (1908).
14365. VAN GREVELING Joseph (1890).
14366. VAN GRIEKEN (1879) (F).
14367. VANGRIEKEN Alphonse.
14368. VAN GRIEKEN Georges Alphonse (1943) (F).
14369. VAN GRIEKEN Marcel Alphonse (1908).
14370. VANGRINSVEN Peter (1925) (F).
14371. VANGROENENDAEL Joseph.
Il s'agit d'une note interne annonçant son décès.
14372. VAN GRUNDERBEECK Jules (1902).

14373. VAN GUCHT Joseph Isidore (1893).
 14374. VAN GUCHT Karel César (1936) (F).
 14375. VAN GUCHT Marcel (1921) (F).
 Contient également le faire-part de décès.
 14376. VAN GYSEGEM Aimé Henri.
 Il s'agit d'une photocopie d'une page de la « Revue de la Gendarmerie ».
 14377. VAN GYSEGHEM Victor Camille (1878) (F).
 14378. VANGYSEL Marcel Frans (1923) (F).
 14379. VAN HAECKE André (1924) (F).
 14380. VAN HAEKE Edgardus Camillus (1907).
 14381. VANHAELEWYCK Pierre François (1904).
 14382. VANHAELST J.F. (F).
 14383. VAN HAEREN Jean Renier (F).
 14384. VAN HAEREN Maurice (1926) (F).
 14385. VAN HAESEVELDE Camille Urbain (1906).
 14386. VANHAEVERBEEK (1872) (F).
 14387. VANHAEVERBEKE François Louise (1904) (F).
 14388. VAN HAM Cyriel Corneel (1944) (F).
 14389. VAN HAM Louis.
 14390. VAN HAME Jacques Alphonse (1945) (F).
 14391. VAN HAMEL Sylvain (1954) (F).
 14392. VAN HAMME Gilbert (1955) (F).
 14393. VAN HAMME Liévin Edmond (1931) (F).
 14394. VAN HAMME Marc.
 Il s'agit d'un petit carton d'identification avec une photo.
 14395. VAN HANDENHOVE Henri Marie (1898).
 14396. VAN HANDTSCHOOT J.B. (F).
 14397. VANHAUDENHOVE Benoît.
 Il s'agit de divers diplômes (notamment de décorations).
 14398. VANHAUTE Renaat (1930) (F).
 14399. VAN HAUTE Romain (F).
 14400. VAN HAUWAERT André Henri (1909).
 14401. VAN HAUWAERT Marc (1950) (F).
 14402. VAN HAUWERMEIREN Lionel Etienne (1929) (F).
 14403. VANHAVERBEKE Pierre Herman (1904).
 14404. VAN HAVERE Florent Emile (1901).
 14405. VAN HAVERMAET (1890) (F).
 14406. VAN HAVERMAET Joseph Alphonse (1899).
 14407. VAN HECKE.
 Il s'agit d'un petit carton d'identification avec une photo.
 14408. VAN HECKE (F).
 14409. VAN HECKE Achille Alphonse (1903).
 14410. VAN HECKE Camille.
 14411. VAN HECKE Jan (1959) (F).
 14412. VAN HECKE Joseph (1896).
 14413. VAN HECKE Liévin Léopold (1900).
 14414. VAN HECKE Michel Henri (1931).
 14415. VAN HECKE Odilon Franciscus (1925) (F).

14416. VAN HEDDEGEM Edouard (1905).
14417. VAN HEDDEGEM F. (F).
14418. VAN HEDDEGHEM Marcel Auguste (1913) (F).
14419. VANHEE Léon René (1892).
14420. VAN HEE Richard Jules (1943) (F).
14421. VAN HEECKE L. (F).
14422. VAN HEEL (1879) (F).
14423. VANHEEL Henri (1898).
14424. VANHEEL Pierre Eugène (1896).
14425. VANHEER Joseph Henri (1888) (F).
14426. VAN HEES Joannes (1924).
14427. VANHEES Paul (1889).
14428. VANHEES Peter (F).
14429. VAN HELLEPUTTE Raymond (1923) (F).
14430. VAN HEMELEN Edouard (1925) (F).
14431. VAN HENBEMDEN A. (F).
14432. VAN HENDE Omer (1924) (F).
14433. VANHENGEL Martin (1875) (F).
14434. VANHENTENRYCK (1892) (F).
14435. VANHENTENRYCK Léon Hubert (1903).
14436. VANHENTENRYCK Louis Joseph (1866) (F).
Contient également le livret personnel et deux livrets de compte.
14437. VANHENTENRYCK René (1898).
14438. VAN HERCK (1897) (F).
14439. VAN HERCK Camille Louis (1898).
14440. VANHERCK Charles Antoine Georges (1898).
14441. VAN HERCK François.
14442. VAN HERCK Léo (1956) (F).
14443. VAN HERF Lucien (1931) (F).
14444. VAN HERTUM Leander Evrard (1923).
14445. VANHERWEGHE (1886) (F).
14446. VANHERWEGHE Adolphe Oscar (1875).
14447. VANHERWEGHE P. (F).
14448. VANHESTE Omer Hilaire (1908).
14449. VANHEUSDEN Henri.
14450. VAN HEX Maurice (1932) (F).
14451. VANHEYSTE Gustave Joseph (1883) (F).
14452. VAN HIEL Jacques (1929) (F).
14453. VAN HIENOVE Edouard (1923) (F).
14454. VAN HILLE (1913) (F).
14455. VAN HILLE C.L. (F).
14456. VAN HIMME Philémon (1901).
14457. VANHIXE.
14458. VANHIXE Robert Louis.
Il s'agit d'une photocopie d'une page de la « Revue de la Gendarmerie ».
14459. VANHOEBROUCK P. (F).
14460. VAN HOECK Lodewijk Jozef (1909).
14461. VAN HOECK Werner (1961) (F).

14462.	VAN HOECKE (1885) (F).
14463.	VAN HOECKE (1895) (F).
14464.	VAN HOECKE J.B. (F).
14465.	VAN HOECKE Marcel (1954) (F).
14466.	VAN HOECKE Maurice (1908).
14467.	VAN HOEF Jacques Hubert (1948) (F).
14468.	VAN HOEKE Antoine Alfons (1959) (F).
14469.	VANHOENACKERE (1890) (F).
14470.	VANHOENSHOVEN Gustave Guillaume (1903).
14471.	VAN HOEY François Joseph (1900).
14472.	VAN HOEYMISSEN Prosper (1917) (F).
14473.	VAN HOLDER Armand (1915) (F).
14474.	VAN HOLDER Camille (1923) (F).
14475.	VAB HOLDERBEKE Joseph Chrétien (1905).
14476.	VANHOLE Jules Georges (1906).
14477.	VAN HOLLEBEKE (1879) (F).
14478.	VAN HOLLEBEKE (1887) (F).
14479.	VAN HOLME Jozef Bernard (1908).
14480.	VAN HOLSBEKE R. (F).
14481.	VAN HOLZAETS J.J. (F).
14482.	VAN HONACKER Raoul (1921).
14483.	VAN HOOFF (1895) (F).
14484.	VAN HOOFF Armand François (1897).
14485.	VAN HOOFF Jean Pierre (1929) (F).
14486.	VAN HOOFF Jules Joseph (F).
14487.	VANHOOF Karel (1944) (F).
14488.	VAN HOOFF Luc Dominicus (1956) (F).
14489.	VAN HOOFF Pierre (1893).
14490.	VAN HOOGTEN Daniël Lucien (1946) (F).
14491.	VAN HOOLANDT André Julien (1924) (F).
14492.	VAN HOOREBEKE T. (1816) (F).
14493.	VAN HOOREWEDER (F).
14494.	VAN HOORIK Karel Florent (1893).
14495.	VAN HOOVELS Franciscus Renerius (1913) (F).
14496.	VANHOREN Walther Constant (1905).
14497.	VANHOUCKE Firmin Philippe (1898).
14498.	VANHOUCKE Jules Emile (1890).
14499.	VAN HOUDENHOVE Oscar Gaston (1905).
14500.	VANHOUDT Adolphe Joseph (1908).
14501.	VAN HOUDT Pierre Herman (1897).
14502.	VAN HOUNE J. H. (F).
14503.	VAN HOUT Mauritius (1936) (F).
14504.	VAN HOUT Petrus Hieronymus (1879) (F).
14505.	VANHOUTTE (F).
14506.	VANHOUTTE Joris (1915) (F).
14507.	VAN HOUTVEN Oscar Théophile(F).
14508.	VANHOVE (1888) (F).
14509.	VAN HOVE (1891) (F).

14510. VANHOVE (1908) (F).
 14511. VAN HOVE Carolus (1907).
 14512. VAN HOVE Edwin (1958) (F).
 14513. VAN HOVE Etienne (F).
 14514. VAN HOVE Félix (1907).
 14515. VAN HOVE Ferdinand Louis (1921).
 14516. VAN HOVE Fernand (1929) (F).
 14517. VANHOVE Jean (1876).
 14518. VANHOVE Jean Albert (1906).
 14519. VAN HOVE Jozef Gustaaf (1909).
 14520. VAN HOVE Julien Jean (1904).
 14521. VAN HOYDONCK Serge Ghislain (1955) (F).
 14522. VAN HOYE (1876) (F).
 14523. VAN HOYE C.L. (F).
 14524. VAN HOYE François (1892).
 14525. VAN HOYE P.J. (F).
 14526. VAN HUFFEL Adhemarus Josephus (1895).
 14527. VAN HULLE (F).
 14528. VANHULLE (1881) (F).
 14529. VAN HULLE Chrétien Jules (1899).
 14530. VAN HULLE Honoré (1915) (F).
 14531. VANHULLE Marc Gustave (1956) (F).
 14532. VANHULLE Pierre François (1865) (F).
 14533. VAN HULLENBUSCH Gustaaf Anita
 14534. VAN HUMBEECK Guillaume Auguste (1897).
 14535. VANHUYTRECHT Franciscus Alexandre (1922) (F).
 14536. VAN IMMERSEEL Philémon Pierre (1877).
 14537. VAN IMMERSEEL Pierre (1891).
 14538. VAN IMPE Albert (1925) (F).
 Contient également 18 photos de la fête de départ en pension.
 14539. VAN IMPE Edmond (1931) (F).
 14540. VAN IMPE Marc Benoît (1945) (F).
 14541. VAN IMSCHOOT Gustaaf César (1936) (F).
 14542. VAN INGELGEM Jean (1955) (F).
 14543. VAN INGH François (1891).
 14544. VAN ISEGHEM J.A. (F).
 14545. VAN ISEGHEM P.A. (F).
 14546. VAN ISRAËL Omer (1897).
 14547. VANISTERDAEL Pierre François
 14548. VAN ISVELDT Louis Zacharie (1896) (F).
 14549. VANKAER Achille (1903) (F).
 14550. VAN KEER (1895) (F).
 14551. VAN KEER Ivon Gustave (1871).
 14552. VANKEIRSBILCK Aloïs Joseph (1902).
 14553. VANKERCKHOVE (1907) (F).
 14554. VAN KERCKHOVE Aloïs Charles (1892).
 14555. VANKERCKHOVE Donatus (F).
 14556. VAN KERKHOVEN Remy Joseph (F).

14557. VAN KERKOM Robert (1956) (F).
 14558. VAN KERKVOORDE Liévin (1896).
 14559. VAN KERSKAVER Etienne
 14560. VAN KETS Edouard (1864) (F).
 14561. VANKRIEKINGEN.
 Il s'agit d'une photo en deux exemplaires.
 14562. VANKRUNKELSVEN Willy (1929) (F).
 14563. VANLAECKE Julien Etienne (1936) (F).
 14564. VAN LAECKE Marcel (1946).
 Il s'agit d'une photo.
 14565. VAN LAEKE (1886).
 14566. VAN LAEKE Eric (1943).
 14567. VANLAEKE Maurice Antoine (1900).
 14568. VAN LAER Charles Pierre (1893).
 14569. VAN LAER Edward (1952) (F).
 14570. VANLAER Henri.
 Il s'agit d'une note interne annonçant son décès.
 14571. VANLAER Louis (1900).
 14572. VANLAER Théodore Lambert (1906).
 14573. VAN LAERE Charles Louis (1889).
 14574. VAN LAERE François Théophile (1897).
 14575. VANLAERE Léopold
 14576. VANLAERES C.L. (F).
 14577. VAN LAETHEM.
 14578. VAN LAETHEM Arthur (1895).
 14579. VAN LAETHEM Arthur Livinus (1902).
 14580. VAN LAETHEM Emile (1888).
 14581. VAN LAETHEM Marc (1958) (F).
 14582. VAN LANCKER Cyrille Maurice
 14583. VAN LANDEGHEM Dany Frederik (1955) (F).
 14584. VANLANDSCHOOT Maurice Gaspard (1895).
 14585. VANLANGENHOVE François Auguste (1908).
 14586. VAN LANGENHOVE François Augustin (1908).
 14587. VAN LANGENHOVEN (1886) (F).
 14588. VAN LANGENHOVEN Camille (1908).
 14589. VAN LANGERAERT Johan Jules (1962) (F).
 14590. VAN LANGHENHOVEN J.J.F. (F).
 14591. VANLATUM Raymond Emiel (1915) (F).
 14592. VAN LEE Jan (1956) (F).
 14593. VAN LEEUW (1888) (F).
 14594. VAN LEEUW (1893) (F).
 14595. VAN LEEUWE (1929) (F).
 14596. VAN LEEUWE Polydore Sébastien (1888).
 14597. VANLEEUEW Richard (1907).
 14598. VAN LEEUWPUTTEN Louis (1904).
 14599. VALEMBERG Christian (1951).
 14600. VAN LENT Willy Edmond (1941) (F).
 14601. VAN LERBERGHE (1914) (F).
 14602. VAN LERBERGHE Jos Albert (1917) (F).

14603. VAN LEUVEN Acharie Albert (1895).
 14604. VAN LEUVEN William (1959) (F).
 14605. VAN LIERDE Frans Rosa (1929) (F).
 14606. VAN LIERDE Romain Louis (1919) (F).
 14607. VAN LINT Charles (1892).
 14608. VAN LINTHOUT Jean (1922) (F).
 14609. VANLINTHOUT Jean François (1897).
 14610. VANLINTHOUT Willy Joseph (1914).
 14611. VAN LIPPENVELDE Pierre Joseph (1872) (F).
 14612. VAN LOKEREN Joseph Marie (1921) (F).
 14613. VAN LOKEREN Jules (1900).
 14614. VAN LOO François Albert (1942) (F).
 14615. VAN LOO Louis Camille (1933) (F).
 14616. VAN LOO Richard Jan Baptist (1930) (F).
 14617. VAN LOOCK Eduard (1955) (F).
 14618. VAN LOOCKE Joseph Louis (1899).
 14619. VAN LOOCKE Michel.
 14620. VANLOOCKE Oscar Gustave (1907).
 14621. VANLOON Alphonse Corneille (1897).
 14622. VAN LOOVEREN Paul (1956) (F).
 14623. VAN LOOY (1884) (F).
 14624. VAN LOOY Louis Joseph (1899).
 14625. VAN LUYTEN Tony (1858) (F).
 14626. VAN LYS (1898) (F).
 14627. VAN MALCOT Jan David (1923) (F).
 14628. VANMALDEGHEM Charles Albert (1897).
 14629. VAN MALDEREN Guillaume (1903).
 14630. VANMALLEGHEM Adolphe Jean (1866) (F).
 14631. VANMALLEGHEM Emile Benoît (1861) (F).
 14632. VANMALLEGHEM Laurent Joseph (1863) (F).
 14633. VANMASSENHOVE André (1923) (F).
 14634. VANMASSENHOVEN Pierre (1899).
 14635. VAN MECHELEN Constantinus Aloysius (1908).
 14636. VAN MECHELEN Frank (1975).
 Il s'agit de la demande d'inscription de ce gendarme dans le Livre d'or de la Gendarmerie, et d'un souvenir nécrologique.
 14637. VANMECHELEN Hubert François (1900).
 14638. VANMECHELEN Jean François (1898).
 14639. VAN MECHELEN Marcel Léon (1929).
 14640. VANMECHELEN Victor Théophile (1896).
 14641. VAN MEEL Franciscus Carolus (1923) (F).
 14642. VANMEENEN Hendrik Frederik (1889) (F).
 14643. VANMEENEN Philippe Paul (F).
 14644. VAN MEER (1910) (F).
 14645. VAN MEER Antoine Adrien (1884) (F).
 14646. VAN MEER Henri Benoît (1916) (F).
 14647. VAN MEERBEEK Joannes Renatus (1914) (F).
 14648. VAN MEEUWEN Ludovicus Josephus (1933) (F).
 14649. VAN MEGROOT Laurent (1930).

14650. VAN MEGROOT Léon Alfred (1898).
 14651. VAN MEGROOT Léon Pierre (1901).
 14652. VAN MEIRHAEGHE Désiré Pierre (1872) (F).
 14653. VAN MELE Marcel Alfons (1930) (F).
 14654. VAN MELKEBEKE (1891) (F).
 14655. VAN MERHAEGHE Jean Joseph (1920) (F).
 14656. VAN MIEGHEM Joannes Anna (1959).
 14657. VAN MOER Adrien (1906).
 14658. VAN MOL J.B. (F).
 14659. VAN MOL Joseph (1884) (F).
 14660. VAN MOLLE Gertrudus Josephus (1910).
 Il s'agit du livret matricule et de punitions.
 14661. VANMONTFORT Henri (1957) (F).
 14662. VAN MULDERIS Henri Alphonse (1890).
 14663. VAN MULLEM Noël Louis (1934) (F).
 14664. VAN MUYLDER Hedwig Berthe (1959) (F).
 14665. VAN NAELTEN (1883) (F).
 14666. VANNECK Armand (1904).
 14667. VANNECK Guillaume Herman.
 14668. VAN NEER (1893) (F).
 14669. VAN NEER Adolf (1875) (F).
 14670. VANNERUM Philibert (1881) (F).
 14671. VANNESSE Gérard (1949) (F).
 14672. VANNESTE (1891) (F).
 14673. VAN NESTE Christian (1945) (F).
 14674. VANNESTE Denis Victor (1920) (F).
 14675. VAN NESTE Donald Léo (1959) (F).
 14676. VANNESTE Germain (1928) (F).
 14677. VANNESTE Roger Henri (1897).
 14678. VANNEUVILLE Raymond (1937).
 14679. VAN NEVEL Marc Maria (1951) (F).
 14680. VAN NEYCHEM (1930) (F).
 14681. VAN NIELANDT (1893) (F).
 14682. VAN NIEUWENBORHG Albert (1934).
 14683. VAN NIEUWENBORGH Camille Gustave (1880) (F).
 14684. VAN NIEUWENBORGH Georges Alphonse (1957) (F).
 14685. VAN NIEUWENBORGH Pierre (1932) (F).
 14686. VAN NIEUWENHUYSE Geert Edmond (1959) (F).
 14687. VAN NIEUWENHUYSE Guillaume Louis (1896) (F).
 14688. VAN NIEUWENHUYSE Jules René (1904).
 14689. VAN NIEUWENHUYSE Prosper (1898).
 14690. VANNIEUWENHUYSEN Freddy René (1946) (F).
 14691. VAN NOPPEN (1928) (F).
 14692. VAN NOPPEN André Emile (1946) (F).
 14693. VAN NOPPEN Cyrille Pierre (1899).
 14694. VANNOTEN F. (F).
 14695. VAN NUFFEL Olivier Prosper (1931) (F).
 14696. VANNUVEL René Willy (1928) (F).

14697. VAN NUWENBORG Joseph Frédéric (1888).
 14698. VANOIRBEEK Gustaaf (1928) (F).
 14699. VANOIRBEEK Henri Hubert (1908).
 14700. VANOIRBEEK Pierre Albert (1916).
 14701. VANOIRBEEK Robert Joseph (1906).
 14702. VANONGEVAL Auguste (1897).
 14703. VANOORLE Joseph Philibert (1906).
 14704. VAN OOST August (1875) (F).
 14705. VAN OOSTENDE Freddy (1957) (F).
 14706. VANOPBROECK Arthur (1883) (F).
 14707. VANOPDENBOSCH Charles Louis (1915) (F).
 14708. VAN OPDENBOSCH Théodore (1867) (F).
 14709. VANOPPEN Charles Edouard.
 14710. VANOPPEN Theophilus (1906) (F).
 Contient également la photocopie d'une photo et une note interne annonçant son décès.
14711. VANOPPRE Edwin Léon (1960) (F).
 14712. VANOPSTAL Constantinus Cornelius (1914) (F).
 14713. VAN OPSTAL Franz (1892) (F).
 14714. VAN OPSTAL Jean François
 14715. VAN OPSTAL Jean François (1902).
 14716. VAN OPSTAL Juliaan (1909).
 14717. VAN OPSTAL Marinus (1957) (F).
 14718. VAN ORSHOVEN François (1937) (F).
 14719. VAN OSSELAER Joseph Jules (1896).
 14720. VAN OTTERDIJK Martinus Josephus (1912) (F).
 14721. VAN OUDHEUSDEN Mauritius (1909).
 14722. VAN OVERBEKE A. (F).
 14723. VAN OVERBEKE Albrecht Raymond (1923) (F).
 14724. VAN OVERBEKE Alphonsius (1857).
 14725. VAN OVERBEKE Marcel Georges (1898).
 14726. VANOVERBERGHE Homerus Camilus (1929).
 14727. VAN OVERBERGHE Pierre Célestin (1896).
 14728. VAN OVERLOOP Eugène (1909).
 14729. VAN OVERLOOP Prosper François (1932).
 14730. VAN OVERMEEREN Marc René (1944) (F).
 14731. VAN OVERMEIRE Alfons (1913) (F).
 14732. VAN OVERMEIRE Maurits Raimond (1962) (F).
 14733. VAN OVERMEIREN Eduard Joseph (1905).
 14734. VAN OVERSCHELDE Raymond René
 14735. VANOVESTRAET Roger Emile (1918) (F).
 14736. VAN OYSTAEYEN Victor Hubert (1905).
 14737. VAN PAEPEGHEM François (1891).
 14738. VAN PAMEL Hedwig (1958) (F).
 14739. VAN PARIJS Jean Pierre (1923).
 14740. VAN PARYS (1886) (F).
 14741. VAN PARYS André Joseph (1919) (F).
 14742. VAN PARYS Patrick Herman (1956) (F).
 14743. VAN PARYS Romanus Philip (1923) (F).

14744. VAN PASSEL (1877) (F).
 14745. VAN PEER François Auguste (1889).
 14746. VAN PEER Jacques Clément (1947) (F).
 14747. VAN PEETERSSEN René Louis (1909).
 14748. VAN PELLECOM Frank Marcel (1959) (F).
 14749. VAN PETEGHEM (1885) (F).
 14750. VAN PETEGHEM August (1937).
 14751. VAN PETEGHEM Omer Désiré (1908).
 14752. VAN PETEGHEM Renuat (1910) (F).
 Contient également une photo.
 14753. VAN POELE Rudi Roger (1957) (F).
 14754. VAN POTTALSBERGHE Gaston Carolus (1909).
 14755. VAN POUCKE Charles Louis (1872) (F).
 14756. VAN POUCKE Maurice Joseph (1908).
 14757. VAN POUCKE Omer Léon.
 Il s'agit d'une photocopie d'une page de la « Revue de la Gendarmerie ».
 14758. VAN PRAET Pierre.
 14759. VAN PUT Louis Albert (1869) (F).
 14760. VAN PUTTE Joseph (1895).
 14761. VAN PUymbROECK August Jozef (1913) (F).
 14762. VAN PUymbROECK Pierre Henri (1866).
 14763. VAN PUYVELDE (1889) (F).
 14764. VAN PUYVELDE (1901) (F).
 14765. VAN PUYVELDE Pierre François (1896).
 14766. VAN PUYVELDE Théodore Joseph (1897).
 14767. VAN RAEMDONCK Achille Edouard
 14768. VAN RAEMDONCK Edouard Joseph (1914) (F).
 14769. VAN RAEMDONCK François Constant (1904).
 14770. VAN RAEMDONCK Robert Fideel (1925) (F).
 14771. VAN RANSBEECK Alphonse Odo (1901).
 14772. VAN RANSBEECK Charles Louis (1893).
 14773. VAN RANSBEECK Gustave François (1898).
 14774. VAN RANSBEECK Jean Eugène (1900).
 14775. VAN RANSBEECK René (1896).
 14776. VAN RASBOURGH Valentin (1944).
 Contient quatre photos.
 14777. VAN REGENMORTEL Dirk (1952) (F).
 14778. VAN RENTERGEM Bernard (1896).
 14779. VAN RENTERGEM Léon Placide (1907).
 14780. VAN RENTERGHEM Christophe (1956) (F).
 14781. VAN RENTERGHEM Henri Raymond (1909).
 14782. VAN RENTERGHEM Michel Raymond (1961) (F).
 14783. VANRENTERGHEM Polydore (1903).
 14784. VAN RETTERGHEM Roger (1935) (F).
 14785. VAN REUSEL Guillaume Martin (1894).
 14786. VAN REUSEL Jan Louis (1957) (F).
 14787. VAN REUSEL Lodewijk Karel (1890).
 Il s'agit de la photocopie de l'attestation de résistance armée.

14788. VAN REYBROECK Pierre Edouard (1906).
 14789. VAN RIE Auguste (1891) (F).
 14790. VAN RIETVELDE Camille (1929) (F).
 14791. VAN RIJCKEGHEM Maurice Julien (1921) (F).
 14792. VAN RILLAER Jean Alphonse (1894).
 14793. VAN RINTEL Jean (1957) (F).
 14794. VAN ROBAYS Marcel Jules (1934).
 Contient une photo.
 14795. VAN ROELEN Christian Philippe (1948) (F).
 14796. VAN ROELENBOSCH Valère Joseph (1879).
 Il s'agit d'une demande de pension.
 14797. VAN ROLLEGHEM Médard Irène (1858) (F).
 14798. VAN ROMPAEY Ferdinand Alphonse (1901).
 14799. VAN ROMPAYE Joseph (1947) (F).
 14800. VAN ROMPAYE Lodewijk
 Il s'agit d'une demande de port d'armes.
 14801. VAN ROMPUY Jan Baptiste (1909).
 14802. VAN ROMPUY Leonardus (1913) (F).
 14803. VAN ROOY Walter (1956) (F).
 14804. VAN ROSSEM Raymond Joanna(F).
 14805. VAN ROY François Louis (1897).
 14806. VANROY Joseph Emile (1895).
 14807. VANROY Jules Joseph (1894).
 14808. VANROY Michel Florent (1952) (F).
 14809. VAN ROY Willy (1944) (F).
 14810. VANROYEN Armand (1920) (F).
 14811. VAN RUNCKELEN H.E. (F).
 14812. VAN RUYMBEKE Emile (1926).
 14813. VAN RUYMBEKE F.M.L. (F).
 14814. VAN RUYSEVELT Léo (1915) (F).
 14815. VAN RUYSKENSVELDE.
 Il s'agit d'une photocopie d'une page de la « Revue de la Gendarmerie ».
 14816. VAN RUYSKENSVELDE Denis Ernest (1956) (F).
 14817. VAN RUYSKENSVELDE Hubert Jules
 14818. VAN RUYSEVELDT Jan Stephanus (1928) (F).
 14819. VAN RYCKEGHEM Johan (1956) (F).
 14820. VAN RYCKEGHEM Louis Gérard Marie (1888).
 14821. VAN RYSELBERGHE Romain (1895).
 14822. VAN SANDE Jan Baptiste.
 Il s'agit d'une photocopie d'une page de la « Revue de la Gendarmerie ».
 14823. VAN SANDE Joseph.
 Il s'agit d'une photocopie d'une page de la « Revue de la Gendarmerie ».
 14824. VAN SANDE Louis Frans (1914).
 14825. VAN SANDE Luc (1956) (F).
 14826. VAN SANTFORT Philippe Marie (1931) (F).
 14827. VAN SANTVLIET Dominique (1892).
 14828. VAN SANTVLIET Joannes Ludovicus (1929).

14829. VANSANTVOET Walter Dorothea (1956) (F).
14830. VAN SCHEPDAEL François (1895).
14831. VANSCHOENBEEK Frank Louis (1956) (F).
14832. VAN SCHOORISSE Georges Richard (1915) (F).
14833. VAN SCHOORS Marcel Emile (1950) (F).
14834. VAN SCHOUTE Louis Hyppolite (1905).
14835. VAN SERVEYT Edouard Florentin (1895).
14836. VAN SERVEYT Jean François (1857) (F).
14837. VANSEVENANT Henri Joseph
14838. VAN SEVEREN Roger Auguste (1909).
14839. VAN SIELEGHEM Auguste Joseph (1860) (F).
14840. VAN SIMAEY Renaat Armand (1959) (F).
14841. VAN SLAMBROUCK.
Il s'agit de sept photos de la fête de départ en pension.
14842. VANSLAMBROUCK Georges Polydore (1884) (F).
14843. VANSLOEN Jean Mathieu (1905).
14844. VAN SLUYS (F).
14845. VAN SLUYS Alexandre Amand (1867) (F).
14846. VAN SLUYS Alphonse Charles (1866) (F).
14847. VAN SPAENDONCK Henri Dieudonné Georges (1909).
14848. VAN SPEYBROECK Antoine (1931) (F).
14849. VAN SPRINGEL Joseph Dominique.
Il s'agit du brevet de la médaille de l'Yser.
14850. VANSTEEGER Pierre Aloïs (1906).
14851. VAN STEEN Marc (1956) (F).
14852. VAN STEENBERGE Denis Marie (1908).
14853. VAN STEENBRUGGE Evarist Joseph (1906).
14854. VAN STEENBRUGGE Patrick (1957) (F).
14855. VAN STEENKISTE.
Il s'agit d'une photo.
14856. VANSTEENKISTE (1889) (F).
14857. VANSTEENKISTE Georges Jacques (1919).
Il s'agit d'une photo du souvenir nécrologique.
14858. VANSTEENKISTE L.P. (F).
14859. VANSTEENKISTE L.P. (F).
14860. VAN STEENKISTE Mauritius (1905).
14861. VAN STEENKISTE Rik Palmer (1958) (F).
14862. VANSTEENKISTE Rudy (1956) (F).
14863. VANSTRAELEN Pierre Joseph (1892).
14864. VAN STRIJDONCK.
Il s'agit d'une photo d'une photo.
14865. VAN SWALM Adolphe Antoine (1928) (F).
14866. VANSWEEVELS Alphonsus Franciscus (1905).
14867. VANSWEEVELT Clément Xavier (1890).
14868. VANSWEEVELT Joseph René (1895).
14869. VAN SYNGHEL Gustave Adolphe (1895).
14870. VAN TENDELOO Guido (1952) (F).
14871. VAN TENDELOO Louis (1893).
14872. VAN TERWYNGEN Frank René (1956) (F).

14873. VAN THIELEN (F).
14874. VAN THOUROUT Cidou Cyriel (1904).
14875. VANTIEGHEM Lucien Michel (1929) (F).
14876. VANTIGHEM Jules Albéric (1920) (F).
14877. VAN TILBORGH René Guillaume (1897).
14878. VAN TOMME Alphonse (1873) (F).
14879. VAN TONGERLOO Hubert Joseph (1899).
14880. VAN TONGERLOOY Grégoire Marie (1889).
Il s'agit d'une lettre de demande de pension.
14881. VAN TOORTELBOOM Charles Henri (1906).
14882. VAN TORNHOUT Achille Théophile (1893) (F).
14883. VANTOURNHOUT Roger Emile (F).
14884. VAN TRAPPEN Robert Valère (1905).
14885. VAN TRICHT Jean Grégoire (1897).
14886. VAN TRICHT Joseph Edouard (1903).
14887. VAN 'T VELD Félix (1894).
14888. VAN UFFEL Augustin Denis (1894).
14889. VANUYTSEL Marc Alfons (1956) (F).
14890. VANVINCKENROYE Ferdinand Roger (1936) (F).
14891. VANVLASSELAER Louis (1926) (F).
14892. VAN VLERKEN Joannes (1818).
14893. VAN VLIERBERGHE Erwin Julien (1961) (F).
14894. VANVLIERBERGHE Gérard Edgard (1925) (F).
14895. VAN VLIERBERGHE Joseph Marie (1903).
14896. VAN VLIERDEN Joseph (1905).
14897. VANVOLCKSOM Joseph (1919) (F).
14898. VAN VOLSEM (1879) (F).
14899. VANVOOREN H. (F).
14900. VAN VOSSELEN Franciscus Amedée (1909).
14901. VAN VRECKEM.
Il s'agit d'un petit carton d'identification avec une photo.
14902. VAN WAEYENBERG Emile Désiré (1903).
14903. VAN WAEYENBERGE A.
14904. VAN WAEYENBERGE André Alphonse (1903).
14905. VAN WALLE Joseph Aloïs (1892).
14906. VAN WAMBEKE Joseph Charles (1900).
14907. VAN WANGHE François Dieudonné (1897).
14908. VAN WANZEELE Alex Jules (1946) (F).
Contient également neuf photos, de gendarmes non identifiés.
14909. VAN WANZEELE August Henri (1916).
14910. VAN WANZEELE Michel Jérôme (1908).
14911. VAN WANZEELE Remi Bernard (1897).
14912. VAN WASSENHOVE Auguste (1907).
14913. VAN WASSENHOVE François Octave (1891).
14914. VAN WASSENHOVE René (1919) (F).
14915. VAN WAYENBERG Lucien (1929) (F).
14916. VAN WAYENBERG Richard (1907).
14917. VAN WAYENBERGH.
14918. VAN WAYENBERGH Henri Denis (1943) (F).

14919. VAN WEERELD Jean François (1907).
 14920. VAN WEERT F. (1887) (F).
 14921. VANWELDEN (1875) (F).
 14922. VANWELDEN Edmond
 14923. VAN WELDEN R. (F).
 14924. VAN WELDEN Remi Richard
 14925. VAN WEST (1899) (F).
 14926. VAN WEST Patrick (1960) (F).
 14927. VAN WEYMEERSCH René Camille (1906).
 14928. VAN WIJK Marc Jacques (1961) (F).
 14929. VAN WIJMEERSCH Albert (1928) (F).
 14930. VAN WIJN Frans Joseph (1909).
 14931. VAN WINCKEL Jacques Fernand (1925) (F).
 14932. VAN WINCKEL Joseph Louis (1893).
 14933. VAN WINCKEL Martin François (1929) (F).
 14934. VAN WINGEN Gaston Eugène (1912) (F).
 14935. VANWONTERGHEM Edmond Joseph (1862) (F).
 14936. VAN WONTERGHEM Oscar Achille (1905).
 14937. VAN WYMERSCH A. (F).
 14938. VANWYNSBERGHE Georges (1905).
 14939. VAN YPER Camille (1876) (F).
 14940. VAN ZAELEN Alphonse (1869) (F).
 14941. VANZANDYCKE Henri Louis (1868) (F).
 14942. VANZEEBROECK Antoine Joseph (F).
 14943. VANZEEBROECK Ferdinand Pierre (1876) (F).
 14944. VANZUYT Léon Gérard (1908).
 14945. VASSART Jean Baptiste (1895).
 14946. VASSART René Joseph (1904).
 14947. VASSAUX Jean Baptiste (1919) (F).
 14948. VASSEN Jean Henri Ghislain (1917) (F).
 14949. VASSEUR Octave François (F).
 14950. VASTMANS Albert Théodore (1931) (F).
 14951. VASTMANS Guillaume (1886).
 14952. VASTMANS Jacob Théodore (1903).
 14953. VASTMANS Theodoor (1906).
 14954. VAUCHEROT (1880) (F).
 14955. VAUSE Louis Ghislain (1908).
 14956. VECKMANS (1897) (F).
 14957. VECKMANS Félix Joseph (1951).
 14958. VEDRINE J.M.J. (F).
 14959. VEKEMANS Dirk (1960) (F).
 14960. VEKEMANS Florent Frans (1909) (F).
 Contient également deux coupures de presse (dont une concernant le faire-part de décès).
 14961. VEKENS Maurice.
 Il s'agit d'une photo et de photocopies de photos de ses funérailles.
 14962. VELDEMAN (1889) (F).
 14963. VELDEMAN Arthur Polydore (1896).
 14964. VELDEMAN Edmond (1905).

14965. VELDEMAN Frans Louis (1892).
 14966. VELGHE Marnix (1956) (F).
 14967. VELLE Raymond Edmond (1902).
 14968. VELTER (1872) (F).
 14969. VELTJEN Marcel (1956) (F).
 14970. VEN Casimir (1873) (F).
 14971. VENIERE Arthur Gustave (1862) (F).
 14972. VENKEN Léonardus (1906).
 14973. VENNEKENS Pierre.
 Il s'agit d'une photocopie d'une page de la « Revue de la Gendarmerie ».
 14974. VENNEMAN Henri (1882).
 14975. VENS Silvere Andreas (1909).
 14976. VENTER Julien (1861) (F).
 14977. VERACHTERT Alphonse Marie (1902).
 14978. VERAERT (1877) (F).
 14979. VERBANDT P.L. (F).
 14980. VERBEECK François (1926) (F).
 14981. VERBEECK Johnny (1955) (F).
 14982. VERBEECK Pierre Constant (1906) (F).
 14983. VERBEEK Albert Laurent (1915).
 14984. VERBEEK Gérard Joannes (1906).
 14985. VERBEEREN Hippoliet Frans
 Il s'agit d'une demande de renseignements concernant ce gendarme.
 14986. VERBEKE Adolf Jozef (1924) (F).
 14987. VERBEKE Camille (1896).
 14988. VERBEKE Camille (1897).
 14989. VERBEKE Charles Norbert (1907).
 14990. VERBEKE Edouard François (1867) (F).
 14991. VERBEKE Emerie Joseph (1896).
 14992. VERBEKE H. (F).
 14993. VERBEKE Joris Achiël (1921) (F).
 14994. VERBEKE Marcel Léopold (1906).
 14995. VERBEKE Maurice Edouard (1891).
 14996. VERBEKE Maurits Franciscus (1921).
 14997. VERBEKE Omer Joseph (1907).
 14998. VERBEKE Patrick (1954) (F).
 14999. VERBEKE Raymond Léopold (1904).
 15000. VERBEKE Richard Félix (1897).
 15001. VERBEKEN (1891) (F).
 15002. VERBEKEN Frans Thaïs (1946).
 15003. VERBELEN Jan-Baptist (1922) (F).
 15004. VERBERCKMOES Rudolf Jacques (1952) (F).
 15005. VERBERCKT Henri Joseph (1861) (F).
 15006. VERBERDT (1884) (F).
 15007. VERBEYST Théodore (1900).
 15008. VERBIEST Alfons.
 Il s'agit d'une photo.
 15009. VERBIEST Marcel Ferdinand (1920) (F).

15010. VERBIEST Roger.
Il s'agit d'une note interne annonçant son décès.
15011. VERBIST (1884) (F).
15012. VERBIST Guillaume Henri (1894).
15013. VERBIST Hugo Grégoire (1955) (F).
15014. VERBIST Paul Désiré (F).
15015. VERBOVEN Alfred Sylvester (1947) (F).
15016. VERBOVEN Marc (1956) (F).
15017. VERBRAEKEN Eddie (1957) (F).
15018. VERBRAEKEN Jules Louis (1905).
15019. VERBRAEKEN Paul (1955) (F).
15020. VERBRIGGHE Maurice Henri (1905).
15021. VERBRUGGEN Frans Emiel (1906).
Contient quatre photos. Il s'agit du dossier du Livre d'Or de la Gendarmerie.
15022. VERBRUGGEN Louis Fernand (1909).
15023. VERBRUGGEN Renaat (1957) (F).
15024. VERBRUGGEN Werner Maria (1958) (F).
15025. VERCAIGNE Julien (1908).
15026. VERCAMMEN Ernest (1895).
15027. VERCAMMEN Frans Jan (1916).
15028. VERCAMMEN Marc (1953) (F).
15029. VERCAUTEREN (1882) (F).
15030. VERCAUTEREN (1892) (F).
15031. VERCAUTEREN Arthur (1894).
15032. VERCAUTEREN Freddy Petrus (1949).
15033. VERCAUTEREN Hilaire Ange (1926) (F).
15034. VERCAUTEREN Jean (1897).
15035. VERCAUTEREN Marc Joseph (1957) (F).
15036. VERCAUTEREN René Edouard (1892).
15037. VERCAUTEREN Séraphin César (1906).
15038. VERCOURT J. (F).
15039. VERCOUTERE Patrick Marcel (1956).
15040. VERCOUTTER Gabriel Simon (1905).
15041. VERCRUYSSSE (1890) (F).
15042. VERCRUYSSSE Etienne Adolphe (1931) (F).
15043. VERCRUYSSSE George Georgette (1932) (F).
15044. VERCRUYSSSE Henri Julien (1897).
15045. VERCRUYSSSE Jérôme Théophile (1904) (F).
15046. VERCRUYSSSE Marc (1958) (F).
15047. VERCRUYSSSE Michel Jozef (1939) (F).
15048. VERCRUYSSSE Patrick (1955) (F).
15049. VERCRUYSSSEN Georges Daniel (1900).
15050. VERCRUYSSSEN Joseph August (1898).
15051. VERCRUYSSSEN Roger (1957) (F).
15052. VERDCOURT Henri Victor (1877) (F).
15053. VERDEYEN Guilielmus (1913) (F).
15054. VERD(E)YEN J.B. (F).
15055. VERDEYEN Louis (1864).

15056. VERDIN Camille Florent (1935) (F).
 15057. VERDIN J.A. (F).
 15058. VERDONCK Emile (1896).
 15059. VERDONCK Jean Mathieu (1901).
 15060. VERDONCK Maurice Corneille (1896).
 15061. VERDONCK René Corneille (1866) (F).
 15062. VERDONCQ Albert Gustave (1895).
 15063. VERDONSCHOT Alphonse Victor (1894).
 15064. VERDOODT Augustin (1861) (F).
 15065. VERDOODT Jan August (1949).
 15066. VERDRENGH Filippe Marc (1960).
 15067. VERDUN Jacques Arthur (1928).
 15068. VERDUN Joseph Ghislain (1896).
 15069. VERDUN Léon Emile (1920) (F).
 15070. VEREECKE Aimé Martin (1903).
 15071. VEREECKE Henri Louis (1915) (F).
 15072. VEREECKE Raymond Joseph (1896).
 15073. VEREECKEN Auguste (1897).
 15074. VEREECKEN Luc Urbain (1954) (F).
 15075. VERELLEN Frans Xavier (1895).
 15076. VERELST François Corneille (1892).
 15077. VERENNE Alphonse Joseph (1890).
 15078. VERERFVEN Achille Auguste (1896).
 15079. VERFAILLE Joseph Antoine (1869) (F).
 15080. VERFAILLIE (1885) (F).
 15081. VERFAILLIE (1887) (F).
 15082. VERGAELLEN Guillaume Denis (1904).
 15083. VERGAUWEN Petrus Leopoldus (1896).
 Il s'agit d'un livret de compte.
 15084. VERGEYNST Bernard André (1956).
 15085. VERGOTE Pierre (1872) (F).
 15086. VERGUCHTEN Maurice Emile (1894).
 15087. VERHAEG Leonardus Jacobus (1920) (F).
 15088. VERHAEGE Achille (1895).
 15089. VERHAEGEN (1889) (F).
 15090. VERHAEGEN André (1958) (F).
 15091. VERHAEGEN François Louis.
 Il s'agit d'une photocopie d'une déclaration de ce gendarme
 concernant le capitaine Wellens, faite le 13 décembre 1944.
 15092. VERHAEGEN Louis Denis (1896).
 15093. VERHAEGHE.
 Il s'agit d'une photo.
 15094. VERHAEGHE (1910) (F).
 15095. VERHAEGHE Etienne (F).
 15096. VERHAEGHE Gustave (1895) (F).
 15097. VERHAEGHE Isidore Alexandre (1926) (F).
 15098. VERHAEGHEN Franciscus Ambrosius (1923) (F).
 15099. VERHAER Daniel (1926) (F).

15100. VERHAERT Carolus (1890).
Il s'agit du souvenir nécrologique.
15101. VERHAERT Jean (1948) (F).
15102. VERHAERT Louis Edwardus (1912) (F).
15103. VERHALLE André.
Il s'agit d'une photocopie d'une coupure de presse.
15104. VERHASSELT (1896) (F).
15105. VERHAVERT Jan Baptist (1905).
Il s'agit du souvenir nécrologique de trois gendarmes morts durant la Seconde Guerre mondiale (décapités ou en camp de concentration) : Maurice Hoogewijs (1895), Cyriel Nuytinck (1906), et Verhavert.
15106. VERHEGGE Gustave Albert (1923) (F).
15107. VERHEGGE Maurice (1895) (F).
15108. VERHEGGE Odiel Camiel (1926).
15109. VERHELLE Julien Polycarpe (1894).
15110. VERHELST (1883) (F).
15111. VERHELST (1908) (F).
15112. VERHELST Antoine François (1881) (F).
15113. VERHELST J.B.
15114. VERHELST Jacques (1934) (F).
15115. VERHEYDEN (F).
15116. VERHEYDEN A.A. (1802) (F).
15117. VERHEYDEN Charles Louis (1892).
15118. VERHEYDEN Gérard François (1954).
15119. VERHEYDEN Gustaaf Antoon (1924) (F).
15120. VERHEYDEN Jean François (1903).
15121. VERHEYDEN Joseph Hubert (1903).
15122. VERHEYDEN Laurent Maria (1928) (F).
15123. VERHEYDEN Maurice Martin (1901).
15124. VERHEYE Marcel Maurice (1907).
15125. VERHEYE René Firmin (1906).
15126. VERHEYEN Jean Pierre (1942) (F).
15127. VERHEYEN Lodewijk Francis.
Il s'agit d'une photocopie d'une page de la « Revue de la Gendarmerie ».
15128. VERHEYEN Luc Arthur (1959) (F).
15129. VERHEYEN Luc Joris Julia (1957) (F).
Contient également le livret individuel.
15130. VERHEYEN Mathieu Victor (1953) (F).
15131. VERHEYEN Pierre Joseph (1901).
15132. VERHOEST Léon Julien (1938) (F).
Contient également une photocopie d'une page de la « Revue de la Gendarmerie ».
15133. VERHOESTRAETE Joris Jozef (1939) (F).
15134. VERHOEVE (1900) (F).
15135. VERHOEVEN (1895) (F).
15136. VERHOEVEN Adolphe (1896) (F).
15137. VERHOEVEN Henri Louis (1903).
15138. VERHOEVEN Jean François (1900).
15139. VERHOEVEN Joseph (1895).

15140. VERHOEVEN Louis Albert (1905).
 15141. VERHOEVEN Marcel Léonce (1898).
 15142. VERHOEVEN Pierre August (1897).
 15143. VERHOEVEN Raymond Emile (1906).
 15144. VERHOEVEN Willy (1946).
 15145. VERHOEVEN Zenon Hector (1895).
 15146. VERHOEYEN Patrick Marcel (1956) (F).
 15147. VERHOVEN.
 Il s'agit d'une photo.
 15148. VERHULLE Gaspard (1901).
 15149. VERHULST Alphonse (1896).
 15150. VERHULST Ernest (1930) (F).
 15151. VERHULST Jean Petrus (1929) (F).
 15152. VERHULST Joseph Augustin (1902).
 15153. VERHULST Theodoor (1932) (F).
 15154. VERHUYT Théophile Léon (1896).
 15155. VERITER Emile André (1905).
 15156. VERITER Victor Joseph (1878) (F).
 15157. VERKAMER Rik Roger (1958) (F).
 15158. VERKEST Gustave Robert (1895).
 15159. VERKEST Henri Aloïs (1888).
 15160. VERKEST Henri Alphonse (1865) (F).
 15161. VERKIMPE Auguste (1868) (F).
 15162. VERKINDER Eugène Louis (1898).
 15163. VERKINDERE Albert Cyrille
 15164. VERKRUYSSSEN Valère Paul (1900).
 15165. VERLACKT (F).
 15166. VERLAECKE.
 Il s'agit d'une photo.
 15167. VERLAET (1886) (F).
 15168. VERLAET Guillaume Isidore (1918) (F).
 15169. VERLAET Michel Charles (1957).
 15170. VERLAINE (1884) (F).
 15171. VERLAINE (1887) (F).
 15172. VERLAINE Emile (F).
 15173. VERLAINE H.J. (F).
 15174. VERLEY August Paulina (1909).
 15175. VERLEYEN Jean François (1882) (F).
 15176. VERLEYSSEN Jean Hubert (1900).
 15177. VERLINDE Eric (1956) (F).
 15178. VERLINDE Filip Laurent Freddy (1962).
 Il s'agit d'un souvenir nécrologique.
 15179. VERLINDE Joseph Auguste (1895).
 15180. VERLINDE Petrus Albertus (1917) (F).
 15181. VERLINDE Roger (1931) (F).
 15182. VERLINDE Thierry (1957) (F).
 15183. VERLINDEN (1891) (F).
 15184. VERLINDEN Luc Stephan (1884).

15185. VERLINDEN Pierre.
Il s'agit d'une photo.
15186. VERLINDEN Roland (1947) (F).
15187. VERLOO (1912) (F).
15188. VERLUYTEN (1880) (F).
15189. VERLY Jean Pierre.
Il s'agit de la citation de ce gendarme à l'ordre du jour de la Gendarmerie.
15190. VERMAEL Daniel Jerome (1926).
15191. VERMAEL Octave Léon (1897).
15192. VERMAERKE Remi Georges (1908).
15193. VERMANDEL Théophile (1902).
15194. VERMANG Joseph (1860) (F).
15195. VERMASSEN Hyppolyte Auguste (1897).
15196. VERMASSEN Petrus J. (1896) (F).
15197. VERMEEREN François Léon (1906).
15198. VERMEEREN Gustaaf (1930) (F).
15199. VERMEERSCH (1886) (F).
15200. VERMEERSCH Carlos (1953) (F).
15201. VERMEERSCH Freddy (1953) (F).
15202. VERMEERSCH Maurice Joseph (1910).
15203. VERMEERSCH Richard Prudent (1879) (F).
15204. VERMEESCH Renatus Auguste (1905).
15205. VERMEIR (1887) (F).
15206. VERMEIR André (1944) (F).
15207. VERMEIR Camiel Julien (1928) (F).
15208. VERMEIR Ferdinand (F).
15209. VERMEIR Frans (1958) (F).
15210. VERMEIRE (1892) (F).
15211. VERMEIRE Edouard Hubert Edgard (1905).
15212. VERMEIRE Georges Julien (1901).
15213. VERMEIREN Alfred Edouard (1875) (F).
15214. VERMEIREN Armand Ludovic (1901) (F).
15215. VERMEIREN Gerrit Petrus (1950) (F).
15216. VERMEIREN Léon Victor (1897).
15217. VERMEIREN Peter (1954) (F).
15218. VERMERSCH J.F. (F).
15219. VERMEULEN (F).
15220. VERMEULEN (1884) (F).
15221. VERMEULEN (1894) (F).
15222. VERMEULEN Albert Alfons (1902).
15223. VERMEULEN Albert Philémon Françoise (1901).
15224. VERMEULEN Basile (1883) (F).
15225. VERMEULEN Charles (1902).
15226. VERMEULEN Emiel (1908).
15227. VERMEULEN Emile Julien (1927) (F).
15228. VERMEULEN Georges Louis (1924) (F).
15229. VERMEULEN Gilbert Marcel (1931) (F).
15230. VERMEULEN J.B. (F).

15231. VERMEULEN Léon (1904).
 15232. VERMEULEN Léon Charles (1906).
 15233. VERMEULEN Ludovicus Franciscus.
 Il s'agit d'une photocopie d'une page de la « Revue de la Gendarmerie ».
 15234. VERMEULEN Pierre (1900).
 15235. VERMEULEN Pierre Maurice (1940).
 15236. VERMEULEN Raphaël Adelin
 15237. VERMEULEN Robert Alphonse (1906) (F).
 15238. VERMEYEN Gustave Joseph (1907).
 15239. VERMEYLEN Danny (1958) (F).
 15240. VERMEYLEN Frans Aloïs (F).
 15241. VERMEYLEN Louis Thérèse Edmond (1909).
 15242. VERMEYLEN Victor Stephan (1908).
 15243. VERMOERE (1897) (F).
 15244. VERMOERE Henri Séraphin (1869) (F).
 15245. VERMOEREN Dominique Joël (1957) (F).
 15246. VERMOESEN (1884) (F).
 15247. VERMOORE J. (F).
 15248. VERMOORTELS Gérard Gaston (1897).
 15249. VERMOTE Dirk Jean (1962) (F).
 15250. VERMULLEN E.T. (F).
 15251. VERMUSSCHE F.F.D. (F).
 15252. VERMUSSCHE Louis Henri (1861) (F).
 15253. VERNAY (1907) (F).
 15254. VERNAY Jean Henri (1876) (F).
 15255. VERNEMMEN Walter (1935) (F).
 15256. VERNET Louis Ghislain (1909).
 15257. VERNIERS Charles Louis (1903).
 15258. VERNIERS Filip Marie (1958) (F).
 15259. VERNIERS Omer Adolphus (1908).
 15260. VERNIMMEN (F).
 15261. VERNIMMEN (1885) (F).
 15262. VEROLLE Aloïs Alphonse (1895).
 15263. VEROUGSTRAETE A.G.C. (F).
 15264. VERPLANCKE Camille (1891).
 15265. VERPLANCKE Florimond (1896).
 15266. VERPLANCKE Jacobus Valentinus (1921) (F).
 15267. VERPLANCKE Joseph (1923) (F).
 15268. VERPLANCKE Julien Johan (1931) (F).
 15269. VERPOORT Hilloni Régule (1883) (F).
 15270. VERPOORTEN Charles Guillaume (1904).
 15271. VERPOORTEN Jean Pierre (F).
 15272. VERPOUCKE Gilbertus Julius (1925).
 15273. VERRECAS Johan (1956) (F).
 15274. VERRECHIA Eugène (1917) (F).
 15275. VERRETH Benoît Alphonse (1891) (F).
 15276. VERRETH Marc (1956) (F).
 15277. VERRETH Pierre Louis (1904).

15278. VERRETH Victor (1899).
15279. VERREYDT Amandus Denis
15280. VERREYDT Denis (1896).
15281. VERREYT Jean Herman (1896).
15282. VERRIEST Maurice (1896).
15283. VERROU J.P. (F).
15284. VERRUE Pol Michel (1956).
15285. VERSAVEL (F).
15286. VERSCHAEVE (1886) (F).
15287. VERSCHAEVE Pierre Hendrik (1953).
15288. VERSCHAEVE Raymond (1935) (F).
15289. VERSCHAFFEL (1909) (F).
15290. VERSCHAFFEL Léon Désiré (1877) (F).
15291. VERSCHELDE (1880) (F).
15292. VERSCHELDE Julien Hendrik (1914).
15293. VERSCHELDEN (1891) (F).
15294. VERSCHELDEN Jacques Julien (1899).
15295. VERSCHELDEN Henri Joseph (1907).
15296. VERSCHEURE (F).
15297. VERSCHEURE (1906).
15298. VERSCHEURE Gérard Médard (1902).
15299. VERSCHORREN René Cécilia (1947) (F).
15300. VERSCHRAEGEN Romaan (1882) (F).
15301. VERSCHUERE Gustave René (1898).
15302. VERSCHUERE Léopold (1876) (F).
15303. VERSCHUERE Sylvère Camille (1906).
15304. VERSCHUEREN Alarik Hector (1923) (F).
15305. VERSCHUEREN Alfons (1938) (F).
15306. VERSCHUEREN Marie Hector (1923) (F).
15307. VERSCHUEREN Maurice Charles (F).
15308. VERSCHUEREN Prudent Valentinus (1921) (F).
15309. VERSELE (1910) (F).
15310. VERSELE Achiel (1894) (F).
15311. VERSLUYS (F).
15312. VERSLYPE (ou Verslijpe) Camiel Achiel (1909).
15313. VERSLYPE Paul Camille (1930) (F).
Contient également 17 photos de la fête de départ en pension.
15314. VERSMISSEN Louis (1899).
15315. VERSPREET (1913) (F).
15316. VERSTAEN Adile (1896).
15317. VERSTAPPEN Luc (1957) (F).
Contient également trois photos et des coupures de presse.
15318. VERSTEGEN Didier Frédéric (1952) (F).
15319. VERSTICHELE Marcel (1925) (F).
15320. VERSTRAELEN André (1956) (F).
15321. VERSTRAELEN Ivo (1959) (F).
15322. VERSTRAELEN Robert Maurice (1934) (F).
15323. VERSTRAETE (1881) (F).
15324. VERSTRAETE Arthur Joseph (1897).

15325. VERSTRAETE Charles Louis (1865) (F).
 15326. VERSTRAETE Daniel Michel (1943) (F).
 15327. VERSTRAETE Jacques (1936) (F).
 15328. VERSTRAETE Robert Albert (1907).
 15329. VERSTRAETEN (1888) (F).
 15330. VERSTRAETEN Albert Louis (1915) (F).
 15331. VERSTRAETEN J.C. (F).
 15332. VERSTRAETEN Pierre Albert (1896).
 15333. VERSTRAETEN Pierre Renier (1883).
 15334. VERSTRAETEN Pieter Joseph (1913) (F).
 15335. VERSTRAETEN Theophilus Camillus (1919).
 15336. VERSTREKEN Evariste (1896).
 15337. VERSTRYNGE Dirk Richard (1959) (F).
 15338. VERSTRYNGE Marc Urbain (1958) (F).
 15339. VERSTUYFT Julien Edmond (1923) (F).
 15340. VERTENOEUIL René François (1909).
 15341. VERTHE Frank Robert (1956) (F).
 15342. VERTONGEN François Emile (1902).
 15343. VERTONGEN Hendrik (1956) (F).
 15344. VERTONGEN Louis Joseph (1905) (F).
 15345. VERTRIEST (1880) (F).
 15346. VERVACK P. (F).
 15347. VERVAEKE Johan Achiel (1954) (F).
 15348. VERVAET Cyril Emile (1901) (F).
 15349. VERVECKEN Gustave Marcel (1930) (F).
 15350. VERVEKEN (F).
 15351. VERVEKKEN Carolus Ludovicus (1927) (F).
 15352. VERVENNE Eric (1958) (F).
 15353. VERVLIMMEREN Théodore (1890).
 15354. VERVLOESEM Henri Antoine (1896).
 15355. VERVLOESSEM André Hubert (1891).
 15356. VERVLOET (1882) (F).
 15357. VERVONDEL Luciaan Theodoor
 15358. VERVONDEL Marcel Edgard (1901).
 15359. VERVOORT (1889) (F).
 15360. VERVOORT François Amand (1870) (F).
 15361. VERVOORT Jules Louis (1907).
 15362. VERVOORT Marc Jozef (1958) (F).
 15363. VERVY Maurice Louis (1923) (F).
 15364. VERWAERDE André Cornelius (1921) (F).
 15365. VERWAERDE Léon Camille (1897).
 15366. VERWEEN Camille Robert (1908).
 15367. VERWEIRE (1884) (F).
 15368. VERWEIRE Gustave (1894).
 15369. VERWEIRE Maurice Joseph (1921) (F).
 15370. VERWICHTE Jean Marie (1958) (F).
 15371. VERWICHTE Joris Jozef (1925) (F).

15372. VERWIJLEN Augustinus Joannes (1912) (F).
Contient une photo.
15373. VERWIJLEN Pieter Leonardus (1920) (F).
15374. VERWILGHEN (1879) (F).
15375. VERWILST Emile Charles (1883) (F).
15376. VERWIMP Louis Jules (1900).
15377. VERWULGEN Edmond Jean (1895).
15378. VERZELE Victorien Richard (1924) (F).
15379. VERZELEN José.
Il s'agit d'une photo.
15380. VETS Corneille Théophile (1900).
15381. VEUGELLEN Augustin Edmond (1905).
15382. VEULEMANS Emile (1870).
15383. VEULEMANS Emile (1875).
15384. VEULEMANS Philibert (1904).
15385. VEUSY André (1956) (F).
15386. VEYS Joseph (1896) (F).
15387. VIAENE Alphonse Joseph (1890).
15388. VICAIRE Georges (1905).
15389. VIDAL Jean Louis (1896).
15390. VIDREQUIN A.J. (F).
15391. VIDREQUIN F.F.J. (F).
15392. VIDTS Arthur Octave (1878) (F).
15393. VIDTS J.C. (F).
15394. VIDTS Pierre François (1872) (F).
15395. VIENNE.
15396. VIENNE (1963).
Il s'agit d'une photo.
15397. VIENNE C.L. (F).
15398. VIERDEELS Julien
Il s'agit d'une note interne annonçant son décès.
15399. VIEREN Léon Charles (1870) (F).
15400. VIERENDEELS Marcel Joseph (1931) (F).
15401. VIERSTRAETE Maurice Alidor Edouard (1919) (F).
15402. VIETTE Jean-Pierre (1958).
Il s'agit d'une note interne annonçant son décès.
15403. VIGNERON (F).
15404. VIGNERON (F).
15405. VIGNERON (1882) (F).
15406. VIGNERON (1892) (F).
15407. VIGNERON A.J.G. (F).
15408. VIGNERON Albert (1920) (F).
15409. VIGNERON Georges Pierre (1880) (F).
15410. VIGNERON Jacques.
Il s'agit du diplôme d'une médaille.
15411. VIGNERON Joseph Emile (1856) (F).
15412. VIGNERON Jules Joseph Hubert (1889).
15413. VIGNERON Léon Ferdinand (1910).
15414. VIGNERON Léon Louis Ghislain (1899).

15415. VIGNERON Louis Joseph (1898).
 15416. VIGNERON Pierre (1950) (F).
 15417. VIGNERON René (1924) (F).
 15418. VIGNERON René Louis (1908).
 15419. VIGNOBLE Georges Léon (1910).
 15420. VIGNOBLE Maurice Omer (1912) (F).
 15421. VILAIN (1892) (F).
 15422. VILAIN Armand (1919) (F).
 15423. VILAIN Eugène Joseph (1912) (F).
 15424. VILAIN Félix Louis (1899).
 15425. VILAIN Léon Alphonse (1913).
 15426. VILAIN Louis Henri (F).
 15427. VILLE (1892) (F).
 15428. VILLÉ Alfred Joseph (1900).
 15429. VILLÉ Hadelin Joseph (1898).
 15430. VILLÉ Louis Joseph (1898).
 15431. VILLEE (F).
 15432. VILLERS José Gustave (1913).
 15433. VILLERS Roland Agnès (1924) (F).
 15434. VINAGE (1881) (F).
 15435. VINCART Robert Ernest (1914) (F).
 15436. VINCENT.
 Il s'agit d'une photo.
 15437. VINCENT.
 Il s'agit d'une photocopie d'une page de la « Revue de la Gendarmerie ».
 15438. VINCENT.
 Il s'agit d'un petit carton d'identification avec une photo.
 15439. VINCENT (F).
 15440. VINCENT (F).
 15441. VINCENT Armand (1910).
 15442. VINCENT Ernest (1896).
 15443. VINCENT F.J.F. (F).
 15444. VINCENT Fernand Joseph (1905).
 15445. VINCENT L.A. (F).
 15446. VINCENT L.J. (F).
 15447. VINCENT Léon Joseph (1875) (F).
 15448. VINCENT Louis Joseph (1873) (F).
 15449. VINCENT René Julien (1898).
 15450. VINCENT Vital Joseph (1863).
 Il s'agit du livret personnel.
 15451. VINCK Marcel Georges (1899).
 15452. VINCKE Henri Sidonie (1906).
 Contient une photo.
 15453. VINCKEVLEUGEL Frederick Bertram
 15454. VINCQUIER A. (F).
 15455. VINDEVOGEL J. (F).
 15456. VINDEVOGEL Jules (1928) (F).
 15457. VINGERHOETS Pierre Jozef (1905).

15458. VINKEN Jean Hubert (1907).
 15459. VINTEVOGEL Gaston Camiel (1939).
 Il s'agit de six photos, accompagnées des négatifs sur pellicule.
 15460. VIREZ F.J. (F).
 15461. VIRGO Jacques Victor (1931) (F).
 15462. VIRLÉE Emile Zéphir (1896).
 15463. VIRLÉE René Joseph (1919) (F).
 15464. VIROUX (1881) (F).
 15465. VIROUX J.Z. (F).
 15466. VISCARDY Joseph Ghislain (1906).
 15467. VISÉ Ernest Joseph (1897).
 15468. VISÉE Léon Augustin (1896).
 15469. VISSE Willy Jean Baptiste (1919) (F).
 15470. VISSENAEKEN François Jules (1907).
 15471. VISSERS Pierre Louis (1907).
 15472. VITRANT Maurice Joseph (1922) (F).
 15473. VITS Achille (1894) (F).
 15474. VITS Paul (1952) (F).
 15475. VIVIER Claude (1950) (F).
 15476. VIVIER Georges (1904).
 15477. VIVIER Raymond Henri (1916) (F).
 15478. VIVILLE Jozef (1948) (F).
 15479. VLAMINCK (F).
 15480. VLAEMINCK Lieven (1953).
 15481. VLAEMINCK Maurice Blondin (1895).
 15482. VLAEMYNCK Albrecht (1917) (F).
 15483. VLASSEMBROECK Joseph Victor (1918) (F).
 15484. VLEKKEN Henri Isidore (1905).
 15485. VLEKKEN Joseph (1868) (F) (F).
 15486. VLEUGELS Jean-Baptiste (F).
 15487. VLEUGELS Jozef Frans (F).
 15488. VLIEBERGH T. (F).
 15489. VLIEGEN (1884) (F).
 15490. VLIEGEN (1912) (F).
 15491. VLIEGHE Werner Arthur (1912) (F).
 15492. VODRON Emile Gustave (1876) (F).
 15493. VOET (1881) (F).
 15494. VOET A. (F).
 15495. VOET Frans Marcel (1930) (F).
 15496. VOET Remy (1902).
 15497. VOETS Martin Joseph (1907).
 15498. VOETS P.J. (F).
 15499. VOETS Pierre Marie Joseph (1939).
 15500. VOGELAERE (1884).
 15501. VOGELAERE Emiel Albert
 15502. VOGELAERS Theophiel (1955).
 15503. VOGELEER (1889) (F).
 15504. VOGELEER Antonius (1915) (F).

15505. VOGELS Luc (1952).
 15506. VOISIN Maurice François (1909).
 15507. VOLANT Vital Henri (1902).
 15508. VOLCKAERT (1884) (F).
 15509. VOLCKAERT Albert Omer (1917) (F).
 15510. VOLCKAERT André Léon (1933) (F).
 15511. VOLCKAERT Gaston Marcel (1904).
 15512. VOLCKAERT Jules (1914) (F).
 15513. VOLCKAERT Léon Gérard (1906).
 15514. VOLDERS Hubert (1955) (F).
 15515. VOLEKAERT Urbain Hubert (1888) (F).
 15516. VOLKAERTS Joseph Antoine (1896).
 15517. VOLLBRACHT Pascal Yvon (1959) (F).
 15518. VOLMERING Claude Oscar (1933) (F).
 15519. VOLS D. (F).
 15520. VOLS Raymond Joseph (1905).
 15521. VOLVERT Joseph Adelin (1915) (F).
 15522. VOLVERT Raymond Henri (1921) (F).
 15523. VOLVERT Roger Adelin Ghislain (1922) (F).
 15524. VOMBERG Karl Heinrich (1962) (F).
 15525. VONCK Achille
 15526. VONECHE Albert Georges (1904).
 15527. VON MONTIGNY Frans (1906).
 15528. VOORTMANS Peter Jan Jacob (1938) (F).
 15529. VOS Auguste Joseph (1902).
 15530. VOS Bennoni Jean Augustin (1901).
 15531. VOS Edmond (1888).
 15532. VOS Ferdinand (F).
 15533. VOS Frans (1912).
 Il s'agit du souvenir nécrologique.
 15534. VOS Gaston Hubert (1905).
 15535. VOS Modeste Marie (1904).
 15536. VOS Omer (1867) (F).
 15537. VOS Raphaël (1938) (F).
 15538. VOSTERS Luc Joannes (1963) (F).
 15539. VOUE Alfred Ernest (1907).
 15540. VOUE Auguste Joseph Nicolas (1905).
 15541. VRANCKEN (1865) (F).
 15542. VRANCKEN Félix Joseph (1907).
 15543. VRANCKEN Marcel André (1949) (F).
 15544. VRANCKX.
 15545. VRANCKX Eugène Guillaume (1908).
 15546. VRANCKX René Rosalie (1929) (F).
 15547. VRANKEN (1887) (F).
 15548. VRANKEN (1896) (F).
 15549. VRANKEN Albert Jozef (1914) (F).
 15550. VRANKEN Chrétien (1960) (F).
 15551. VRANKEN Léopold Ferdinand (1892).

15552. VRANKEN Paulus Arnold (1905).
 15553. VRANKEN Pieter Nic Albert (1917) (F).
 15554. VRAY Albert (1908).
 15555. VRAY Louis (1900).
 15556. VRAY Robert (1905).
 15557. VREBOS Pierre Joseph (1929) (F).
 15558. VREEL E.J. (F).
 15559. VREIJS Godfroid Jean (1907).
 15560. VRIAMONT Joseph Charles (1897).
 15561. VRIJENS Henri Adam (1908).
 15562. VRIJENS Jean Pierre (1939) (F).
 15563. VRIJS Ludovicus.
 Il s'agit d'une photo.
 15564. VROPIX Roger (1960) (F).
 15565. VROPIX Wilhelmus (1924) (F).
 15566. VROMMAN (1890) (F).
 15567. VUGHT Albert Guillaume (1896).
 15568. VUYLSTEKE E.J. (F).
 15569. VUYLSTEKE Frans Albert Georges (1915).
 Il s'agit d'un souvenir nécrologique.
 15570. VUYLSTEKE Léon Paul (1893).
 15571. VUYLSTEKE Maurice (1908).
 15572. VYGEN Gérard Alphonse (1897).
 15573. VYNCK Gérard Pierre (1939) (F).
 15574. VYNCKE Gabriel Jozef (1931) (F).
 15575. WACHTELEER Emile Gabriël (1903).
 15576. WACOMONT (1903) (F).
 15577. WAELKENS Gilbert (1934) (F).
 15578. WAELPUT Frédéric Joseph (1897) (F).
 15579. WAENTS Eric (1957) (F).
 15580. WAGHEMANS Léopold Charles (1884) (F).
 15581. WAGNER.
 Il s'agit d'une photo.
 15582. WAGNER (1877) (F).
 15583. WAGNER (1911) (F).
 15584. WAGNER Joseph Albert (1906).
 15585. WAGNER Julien Georges (1905).
 15586. WAGNER N. (F).
 15587. WAGNEUR Arthur Joseph (1870) (F).
 15588. WAGNEUR Firmin Joseph (1894).
 15589. WALA Robert Fernand (1907) (F).
 Contient également les photocopies de pages d'un ouvrage.
 15590. WALCKIERS Pierre Didier (F).
 15591. WALECKX Georges (1921) (F).
 15592. WALEWIJNS Raymond Henri (1907).
 15593. WALGRAEF (1887) (F).
 15594. WALGRAFFE Adelin Joseph (1909).
 15595. WALKIERS Edouard (1906) (F).
 15596. WALLEMME Roger (1919) (F).

15597. WALLERAND Jean Lucien (1921) (F).
 15598. WALLEZ
 15599. WALLEZ Valère (1906).
 15600. WALLON (1896) (F).
 15601. WALLON Constant Dieudonné (1910) (F).
 15602. WALLON François Joseph (1904).
 15603. WALRAET Robert Jan Léopold (1948) (F).
 15604. WALTHERUS Gustaaf Arthur.
 Il s'agit d'une photocopie d'une page de la « Revue de la Gendarmerie ».
 15605. WAMPACH Freddy.
 Il s'agit d'une photocopie d'un article paru dans « La Nation belge » du 31 mars 1949.
 15606. WAMPERS M.H. (F).
 15607. WANGERMEZ Robert (1917) (F).
 15608. WANLIN (1906) (F).
 15609. WANLIN J.J. (F).
 15610. WANNEZ A.A. (F).
 15611. WANQUET (1894) (F).
 15612. WANQUET Adriaan Pieter (1923) (F).
 15613. WANSARD Willy (F).
 15614. WANTIER Henri Emile (1922) (F).
 15615. WANTIEZ H.J. (F).
 15616. WANZOUL Raymond (1924) (F).
 15617. WARCK Nicolas Jean Joseph (1897).
 15618. WARGNIES (1897) (F).
 15619. WARGNIES Victor (1898).
 15620. WARICHET (1869) (F).
 15621. WARICHET Edmond.
 Il s'agit d'un extrait de la liste des tombes au cimetière militaire de De Panne.
 15622. WARICHET Léon Etienne (1898) (F).
 15623. WARICHET Paul Elie (1929).
 15624. WARIN F.A. (F).
 15625. WARIN Joseph Julien (1907).
 15626. WARIN Léon (1898).
 Il s'agit d'une demande de prise de pension.
 15627. WARIN Roger Théophile (1904).
 15628. WARLET Lucien Auguste (1914) (F).
 Contient également une photo.
 15629. WARLING Nicolas (1916).
 15630. WARLOMONT J.L. (1973) (F).
 15631. WARLOP G.I. (F).
 15632. WARLOP Jérôme Joseph (1894).
 15633. WARNANT Emile Urbain (1908).
 15634. WARNANTS Maurits Jozef (1928) (F).
 15635. WARNEZ Achille André.
 Il s'agit d'une photocopie d'une page de la « Revue de la Gendarmerie ».
 15636. WARNEZ Dirk Lucien Cornelius (1960) (F).

15637. WARNIER A.J. (F).
 15638. WARNIER Arnold Louis Gilles (1907).
 15639. WARNIER Daniel Victor (1953).
 15640. WARNIER Léon (F).
 15641. WARNIER Luciaan Edmond (1904) (F).
 15642. WARNIMONT Bernard.
 Il s'agit du texte de la citation de ce gendarme à l'ordre du jour de la Gendarmerie.
 15643. WARNIMONT Jean (1945) (F).
 15644. WARNITZ Roeland Eugeen (1930) (F).
 15645. WARNON (1892) (F).
 15646. WARNON Auguste Joseph (1901).
 15647. WARNON L.J. (F).
 15648. WARNY Alphonse Siméon (1896).
 15649. WARNY Robert Sylvain (1935).
 15650. WAROUX Yvon (F).
 15651. WARREYN Camille (1904).
 15652. WARSON François René (1908) (F).
 15653. WARSON Joannes Hubertus
 15654. WARZÉE F.J. (F).
 15655. WARZÉE Jean Baptiste (1894).
 15656. WARZÉE Marcel Hyacinthe Joseph (1905).
 15657. WASELLE Franz Albert Adolphe (1903).
 15658. WASTIAU Jules Joseph (1921) (F).
 15659. WASTIJN Fleury Auguste (1917) (F).
 15660. WATEAUX Georges François (F).
 15661. WATELET.
 Il s'agit d'une photo.
 15662. WATELET (1905) (F).
 15663. WATELET (1905) (F).
 15664. WATELET D.F.J. (F).
 15665. WATELET Félix Louis (1944) (F).
 15666. WATELET J. (F).
 15667. WATELET René Albert (1903).
 15668. WATELLE Raymond Joseph (1911) (F).
 15669. WATERLOT Louis Augustin (1893).
 15670. WATERNAUX Oscar Désiré (1878) (F).
 15671. WATHAR Gérard Renier (1918).
 15672. WATHAR P. (F).
 15673. WATHELET Joseph (1909).
 15674. WATHELET Michel Léon (1948).
 15675. WATHELET Yves Edmond (1933).
 15676. WATHY Patrice Lucien René (1954).
 15677. WATLET P.J.L. (F).
 15678. WATRICE Désiré (F).
 15679. WATRIN Guillaume (1907).
 15680. WATRY Joseph (1912).
 15681. WATTEAUX Maurice Adolphe (1895).
 15682. WATTECAMPS César Oscar (1908).

15683. WATTEEUW Emile Louis (1895).
 15684. WATTENY Rogier Jules (1925) (F).
 15685. WATTEYNE Cyrille Joseph (1879) (F).
 15686. WATTEYNE Oscar Albert (1894) (F).
 15687. WATTIAUX Armand Emile (1920) (F).
 15688. WATTIAUX Jules Jean Baptiste (1889).
 15689. WATTIER Jean (1916) (F).
 15690. WATTIER Robert (1920) (F).
 15691. WATY Charles (1922).
 15692. WATY E. (F).
 15693. WAUMANS Alphonsus Franciscus (1905).
 15694. WAUQUAIRE Eugène Elie (1924) (F).
 15695. WAUQUIER Gaston (F).
 15696. WAUTELET (1891) (F).
 15697. WAUTELET (1893) (F).
 15698. WAUTELET A.J. (F).
 15699. WAUTELET Célestin Paul (1895).
 15700. WAUTELET Jean Baptiste (1897).
 15701. WAUTELET Marcel Antoine (1908).
 15702. WAUTELET Oscar (1898).
 15703. WAUTELET Willy Georges (1947) (F).
 15704. WAUTERS (1881) (F).
 15705. WAUTERS (1887) (F).
 15706. WAUTERS (1909) (F).
 15707. WAUTERS Arnold.
 15708. WAUTERS Charles (1895).
 15709. WAUTERS François (1873).
 15710. WAUTERS François Léon (1894).
 15711. WAUTERS Guillaume Joseph (1906).
 15712. WAUTERS Henri (1897).
 15713. WAUTERS Henri Clément (1909).
 Contient une photo.
 15714. WAUTERS Jozef Emiel (1923) (F).
 15715. WAUTERS Maurice Nicolas (1907).
 15716. WAUTERS Urbain Louis (1894).
 15717. WAUTHELET Christian Paul (1954) (F).
 15718. WAUTHIA (F).
 15719. WAUTHIER Achille Gustave
 15720. WAUTHIER Ernest Alfred (1879) (F).
 15721. WAUTHIER Félix Joseph (1857) (F).
 15722. WAUTHIER Georges (1908).
 15723. WAUTHIER Jules Louis (1898).
 15724. WAUTHY Raymond Nestor (1907).
 15725. WAUTIER J.B. (F).
 15726. WAUTREC.
 Il s'agit d'une photo.
 15727. WAVREILLE Albert Joseph (1896).
 15728. WEBER (1875) (F).

15729. WEBER André.
Il s'agit d'une photo et d'une carte postale.
15730. WEBER F. (F).
15731. WEBER P.J. (F).
15732. WEBERS Charles (1906).
15733. WECHZELER Jean (1920) (F).
15734. WECKX Jules François (1906).
15735. WEEMAELS Antoine Henri (1905).
15736. WEEMAES (1889) (F).
15737. WEEMAES Désiré Benoît (1898).
15738. WEEMAES Léonard Aimé (1895).
15739. WEEMANS Henri (1923) (F).
15740. WEES Marcel (1919) (F).
15741. WEETJENS Guillaume Hubert (1905).
15742. WEETS Lambert (1906).
15743. WEICHERDING N. (F).
15744. WEICHERDING P. (1890) (F).
15745. WEICKER.
Il s'agit d'une lettre mentionnant la remise d'un brevet de distinction honorifique.
15746. WEICKER (1898) (F).
15747. WEICKER Jean Marie (1933) (F).
15748. WEICKER Léon Jules (1903).
15749. WEICKER Pierre Ferdinand (1898).
15750. WEIS J. (F).
15751. WEISS Jean Detlef (1947) (F).
15752. WELKENHUYZEN Léonard Joseph (1897).
15753. WELLEKENS Oscar Dominique (1880) (F).
15754. WELLENS Emiel Ferdinand
15755. WELLENS Frédéric Julien (1901).
15756. WELLENS Henri (1897).
15757. WELLENS Joseph (1895).
15758. WELLENS Léon François (1889) (F).
15759. WELTER Jean (1902).
15760. WELTER Mathias (1880).
Contient se plaques d'identification.
15761. WELVAERT Claude Yvan (1942) (F).
15762. WENMACKERS J.G.H. (F).
15763. WERBROUCK Camiel Raoul (1921).
15764. WERION (1891) (F).
15765. WERION Gaston (1932) (F).
15766. WERNER Adelin Julien (1915).
15767. WERON F.J. (F).
15768. WERRION Roger Paul (1921).
15769. WERRION Victor (1922) (F).
15770. WERY Joseph (1895).
15771. WERY Joseph (1928) (F).
15772. WERY Jules Laurent (1910) (F).
Contient la photocopie d'une photo.

15773. WERY Julien.
15774. WERY Lucien.
Il s'agit de la photocopie d'une déclaration faite par ce gendarme en 1954.
15775. WERY Maurice Jean (1924).
15776. WESPE Marcel Auguste (1917) (F).
15777. WESSAERT Jean Julien (1896).
15778. WETS Emiel Maurice (1932) (F).
15779. WETTEREN Jacques (1949) (F).
15780. WEUSTENRAAD (1889) (F).
15781. WEUSTENRAAD Jean Mathieu (1894).
15782. WEUTENS Jean Charles (1897).
15783. WEYERS Adrien Louis (1872) (F).
15784. WEYN Louis Albert (1897).
15785. WEYNS Arthur Léo (1929) (F).
15786. WEYTENS Georges Jules (1897).
15787. WEYTJENS Joseph (1948).
Il s'agit d'un petit carton d'identification avec une photo.
15788. WEYTJENS Joseph Jean (1925).
15789. WEYTSMAN (F).
15790. WIAME (1889) (F).
15791. WICKE (1896) (F).
15792. WICKE (1906) (F).
15793. WIDIEZ René Georges (1925) (F).
15794. WIELEMANS Arthur Marius (1923) (F).
15795. WIELFAERT Frank (1956) (F).
15796. WIGNY Jean Marie (1944) (F).
15797. WIJFFELS Alidor Gérard (1928) (F).
15798. WILANTE Albert François Joseph (1902).
15799. WILBERS Herman Gustave (1905).
15800. WILDEMEERSCH André Floris (1940) (F).
15801. WILEMME Gérard.
Il s'agit d'une note interne annonçant son décès.
15802. WILEMME Michel (1946).
Contient des photos.
15803. WILFART Henri Léopold (1908).
15804. WILLAERT Albert Joseph (1914) (F).
15805. WILLAERT Aloïs (1866) (F).
15806. WILLAERT René (F).
15807. WILLAERT Robert Cyrille (1908).
15808. WILLAERT Willy Maurice (1912) (F).
15809. WILLAIN Nicolas Clovis (1900).
15810. WILLAIN Paul Arthur (1926) (F).
Contient également le livret individuel.
15811. WILLAUME Virgile (1914) (F).
15812. WILLE F.X. (F).
15813. WILLE Gilbert (1944) (F).
15814. WILLEKENS Gustaaf (1932) (F).
15815. WILLEKENS Raphaël Desiré (1904).

15816. WILLEM (1889) (F).
 15817. WILLEM Lucien Joseph (F).
 15818. WILLEM Omer Edmond (1938).
 15819. WILLEMAERS (1907) (F).
 15820. WILLEMAERS Jacques Hubert Jules (1908) (F).
 15821. WILLEMANS Frans Léon (1921) (F).
 15822. WILLEMARCK Jérôme André (1898).
 15823. WILLEMART Didier Jacques (1956).
 15824. WILLEME F. (F).
 15825. WILLEME Jules François (1890) (F).
 15826. WILLEME Maurice Paul (1915) (F).
 15827. WILLEMET André (1928) (F).
 15828. WILLEMET Joseph Léon (1908).
 15829. WILLEMpoons Julien Maurice (1908).
 15830. WILLEMS (1865).
 15831. WILLEMS (1887).
 15832. WILLEMS Achille Victor (1921) (F).
 15833. WILLEMS Albert Léonard (1907).
 15834. WILLEMS Albert Pierre (1915) (F).
 15835. WILLEMS Alphonse Marcel (1903).
 15836. WILLEMS André E.O. (F).
 15837. WILLEMS André F.J.
 15838. WILLEMS Arthur (1908).
 15839. WILLEMS Benoit (1895).
 15840. WILLEMS Charles Louis (1896).
 15841. WILLEMS Cyrille Valentin (F).
 15842. WILLEMS Denis Achiel (F).
 15843. WILLEMS Florent (1896).
 15844. WILLEMS Florent Philippe (1922) (F).
 15845. WILLEMS Franciscus (1908).
 15846. WILLEMS Georges Jan
 15847. WILLEMS H. (F).
 15848. WILLEMS Henri Théophile (1896).
 15849. WILLEMS Herman Jean
 15850. WILLEMS Jacobus
 15851. WILLEMS Jean Guillaume
 15852. WILLEMS Jean Remacle (1897).
 15853. WILLEMS Joseph Jean (1907).
 15854. WILLEMS Lucien (F).
 15855. WILLEMS Ludovicus (1944).
 15856. WILLEMS Marc (1956).
 Il s'agit d'une lettre demandant l'inscription de ce gendarme au Livre d'Or de la Gendarmerie. Contient également deux photos, dont une du gendarme Luc Dellise (cf. dossier n°3905).
 15857. WILLEMS Marcel Joseph (1937).
 15858. WILLEMS Michel Gabriël (1948).
 15859. WILLEMS Patrick (1960).
 15860. WILLEMS Paul.
 15861. WILLEMS Raymond Joseph (1897).

15862.	WILLEMS René
15863.	WILLEMS René (1908).
15864.	WILLEMS René Marie (1928).
15865.	WILLEMS Robert (1946).
15866.	WILLEMS Roger (1946).
15867.	WILLEMS Ronald
15868.	WILLEMS Rudi (1957).
15869.	WILLEMS Séraphin (1899).
15870.	WILLEMS Sylvain Prudent (1942).
15871.	WILLEMS Théo (1956).
15872.	WILLEMS Urbain Wilfried (1923) (F).
15873.	WILLEMS Victor (1904).
15874.	WILLEMS Victor François (1894).
15875.	WILLEMS Victor Pierre (1901).
15876.	WILLEMS Willy Alphonse (1933) (F).
15877.	WILLEMS Yvan Joseph
15878.	WILLEMSEN Albert Alponse (1909).
15879.	WILLEMSEN Pierre Jean (1872) (F).
15880.	WILLEMYS.
15881.	WILLEN Jean Marcel (1950) (F).
15882.	WILLEN Pierre Joseph
15883.	WILLEN Théodore (1890).
15884.	WILLIAME (1870) (F).
15885.	WILLIEME Lucien Joseph (1857) (F).
15886.	WILLIQUET Lucien Hubert (1895).
15887.	WILLOCQ Georget (F).
15888.	WILLOT Hubert Joseph (1898).
15889.	WILLOT Léopold Joseph (1897).
15890.	WILMAR S. (F).
15891.	WILMART Daniel René (1962) (F).
15892.	WILMART Pierre (F).
15893.	WILMART V.V.
15894.	WILMET Armand Joseph (1906).
15895.	WILMET Edgard (1902).
15896.	WILMET Firmin (1916) (F).
15897.	WILMET Léon Joseph (1888).
15898.	WILMET Victor (1882) (F). Contient également une coupure de presse relative à son décès.
15899.	WILMOTTE Arthur (F).
15900.	WILMOTTE Michel Antoine (1895).
15901.	WILMOTTE Raymond (1898).
15902.	WILMS Alfred (1950) (F).
15903.	WILMS Alphonse Dominique (1905).
15904.	WILPART Maurice (1921) (F).
15905.	WILQUIN Georges Clément (1926) (F).
15906.	WILS Jean Alphonse (1901).
15907.	WILSSENS Wilfried (1956) (F).
15908.	WINAND Louis Ghislain (1923) (F).

15909. WINAND Victor Joseph (1866) (F).
 15910. WINANDRE Jean Prosper(F).
 15911. WINANDY Victor (1900).
 15912. WINDELS Jérôme Raymond (1901).
 15913. WINDELS Romain (1908).
 15914. WINDELS Ronny (1948) (F).
 15915. WINDEY.
 Il s'agit d'une photocopie d'une page de la « Revue de la Gendarmerie ».
 15916. WINDEY Achille Louis (1908).
 15917. WINDEY Edmond (1867) (F).
 15918. WINDEY François Léon (1891).
 15919. WINDEY Oscar Auguste (1885) (F).
 15920. WINDEY Petrus Eugénie (1908).
 15921. WINDEY Théodore (1908).
 15922. WINKELS Henri Laurent (1894).
 15923. WINNE Nestor (1888).
 15924. WINNE Roger Jules (1929) (F).
 15925. WINS Emile (1909).
 15926. WINSON F.J. (F).
 15927. WIOMONT Léon Pierre (1896) (F).
 15928. WIRTEL (F).
 15929. WIRTGEN Antoine.
 Il s'agit d'une photo.
 15930. WIRTGEN Michel Gustave (1894).
 15931. WISEUR Gaston Emile (1903).
 15932. WISEUR Jean Baptiste (1872) (F).
 15933. WISSOCQ Arthur Pierre (1879) (F).
 15934. WISSOCQ E.F.L. (F).
 15935. WITHOFS (1911) (F).
 15936. WITHOFS Antoine Martin (1901).
 15937. WITTEBROOD (1886) (F).
 15938. WITTEMANS Emile Auguste
 15939. WITTENBERG Lucien Jean (1909).
 15940. WITTEVRONGEL.
 Il s'agit d'une photocopie d'une page de la « Revue de la Gendarmerie ».
 15941. WITTOCX Charles (1894).
 15942. WITVROUW Petrus Calixte (1905).
 15943. WOLF Léon (1902).
 15944. WOLFF J.B. (1808) (F).
 15945. WOLFS Joseph Guillaume (1898).
 15946. WOLFS Pierre Jean (1928) (F).
 15947. WOLLAERT (1892) (F).
 15948. WOLLAERT Willy Jules (1929) (F).
 15949. WOLLES Eugeen.
 15950. WOLTERS Jean Victor (1892).
 15951. WORTZEL Paul (F).
 15952. WOSTYN Marc (1959) (F).

15953. WOUETERS Albert (1880) (F).
 15954. WOUTERS (1882).
 15955. WOUTERS Charles Evariste (1913) (F).
 15956. WOUTERS Fernand François (1923) (F).
 15957. WOUTERS Franciscus Adelard (1928) (F).
 15958. WOUTERS Frans (F).
 15959. WOUTERS Frans (1945) (F).
 15960. WOUTERS Frans Lodewijk (1888).
 15961. WOUTERS Guido (1945) (F).
 15962. WOUTERS Jean-François Georges (1897).
 15963. WOUTERS Joannes (1891).
 Il s'agit d'un souvenir nécrologique.
 15964. WOUTERS Leo (1943) (F).
 15965. WOUTERS Martin Adolphe (1871) (F).
 15966. WOUTERS Nestor Gustave (1930) (F).
 15967. WOUTERS Petrus Ludovicus (1921) (F).
 15968. WOUTERS Pierre (1891).
 15969. WOUTERS Pierre (1954) (F).
 15970. WOUTERS Pierre Alphonse (1898).
 15971. WOUTERS Roger August (1936) (F).
 15972. WRINCQ Paul (1920) (F).
 15973. WUESTENBERG Joseph (1894).
 15974. WUESTENBERGS (1890) (F).
 15975. WUIDAR (1888) (F).
 15976. WUIDARD (1878) (F).
 15977. WUIDART Julien Emile (1907).
 15978. WUIDART Marcel Auguste (1896).
 15979. WUIJTACK Marc (1956) (F).
 15980. WUINE A.
 15981. WULLENS Maurice (1900).
 15982. WULLEPIT Camille Willy (1937) (F).
 15983. WULLUS Germain Henri (1904).
 15984. WULLUS Louis Benoît (1896).
 15985. WULMS Oscar Joseph (1908).
 15986. WUYTS.
 Il s'agit d'un petit carton d'identification avec une photo.
 15987. WUYTS.
 Il s'agit d'une note sur les circonstances de la mort de ce gendarme
 durant les derniers jours de la Seconde Guerre mondiale.
 15988. WUYTS Amand (1900).
 15989. WUYTS Edouard Hubert (1877).
 15990. WUYTS Edward.
 15991. WUYTS Eugeen (1938) (F).
 15992. WUYTS Joseph Charles
 15993. WUYTS Louis.
 15994. WUYTS Paul Jules (1941).
 15995. WYARD Isidore Joseph.
 Contient essentiellement des notes de cours.
 15996. WYAUMONT Emile Joseph (1883) (F).

15997. WYBO Emile Maurice (1906).
 15998. WYFFELS Johan Norbert (F).
 15999. WYNANTS (1877) (F).
 16000. WYNANTS Constant Joseph (1908).
 16001. WYNANTS Hendrik Frans Joseph
 16002. WYNANTS Jacques.
 16003. WYNEN (1899) (F).
 16004. WYNEN Hendrik (F).
 16005. WYNENDAELE Albert (1902).
 16006. WYNENDAELE Charles Louis (1861) (F).
 16007. WYNS Carolus Louis (1915).
 16008. WYNS Pierre (1895).
 16009. WYSHOFF (1902).
 16010. WYTYNCK Camille.
 16011. WYTYNCK Gaston Dionisius Elisa (1909).
 16012. YANNE Ferdinand (1935).
 Il s'agit d'une demande de renseignements concernant ce gendarme.
 16013. YANS Robert Eugène (1911) (F).
 16014. YANSENNE David (F).
 16015. YANSENNE Léon Joseph (1892) (F).
 16016. YDE Hendrik (1955) (F).
 16017. YDE Isidore Achille (1886) (F).
 16018. YDE V. (F).
 16019. YPERZIELLE Lucien Joseph (1868) (F).
 16020. YSERBYT Daniël Léonard (1922) (F).
 16021. YSERMANS.
 Il s'agit d'un petit carton d'identification avec une photo.
 16022. YSEUX Walter Ghislain.
 16023. ZAMPONI Daniel Dominique Hugues (1960) (F).
 16024. ZANDECKI Johannes (1928).
 Contient également des informations sur le gendarme Toussaint
 Bernard (1949).
 16025. ZAYER P. (ou F.) (F).
 16026. ZÉGERS Joseph Hector (1905).
 16027. ZEIMEN Augustin Joseph (1901).
 16028. ZENDER (F).
 16029. ZEOLI Franco (1961) (F).
 16030. ZEVENNE (1880) (F).
 16031. ZEYEN Ludwig Anton (1945).
 16032. ZICOT René (1897).
 16033. ZIMMER.
 Il s'agit d'une photo.
 16034. ZIMMER (1911) (F).
 16035. ZIMMER Antoine Jacques (1888) (F).
 16036. ZIMMER François Henri (1914) (F).
 16037. ZIMMER Jean-Pierre (1839).
 Contient également des photos, des coupures de presse et ses livrets
 individuels.
 16038. ZIMMER Pierre Nicolas (1911) (F).

16039. ZINNEN Constant Joseph (1870) (F).
16040. ZINQUE Gaston (1949) (F).
16041. ZINQUE Georges Charles (1899).
16042. ZOLLER Camille Nicolas (1905).
16043. ZWAENENPOEL Arthur Edmond (1880) (F).
16044. ZWAENENPOEL Jozef (1952) (F).
16045. ZWAKHOVEN Gustave Jean (1959) (F).
16046. ZWERTS Rudi (1955) (F).
16047. ZYDE.
Il s'agit d'une photo.
16048. ZYDE Marleen.
Le dossier est vide.



Cet inventaire a été réalisé grâce au soutien de BELSPO, dans le cadre du projet BRAIN-be 2.0 NaPol-Intel.

ISBN 978-94-6391-150-4



Illustration de couverture : Photo du gendarme André Weber.
Archives générales du Royaume. *Archives de la Police fédérale.*
Service historique. Dossiers personnels et documentation
concernant les gendarmes, n°15729.